

12-10-2018

SEPTIEMBRE 2018



PRESIDENCIA MUNICIPAL
Mpio. San Blas Atempa
Dpto. Tehuantepec, Oax.
2017-2018

ACTIVO

ACTIVO CIRCULANTE

ESTIMACION VISORIAS

RENTAS Y SERVICIOS EQUIVALENTES

RENTAS DE BIENES Y SERVICIOS

INVENTARIOS

JUANONES

ESTIMACION POR FORTALECIMIENTO DE SERVICIOS CIRCULANTE

OTROS ACTIVOS CIRCULANTE

TOTAL DE ACTIVOS CIRCULANTE

ACTIVO NO CIRCULANTE

PREVISIONES FINANCIERAS A LARGO PLAZO

PREVISIONES DE SERVICIOS EQUIVALENTES A LARGO PLAZO

BIENES MUEBLES INFRAESTRUCTURA Y OBRAS DE INICIACION

PROGRESO

BIENES MUEBLES

ACTIVOS INMUEBLES

CONSTRUCCION DE SERVICIOS Y OBRAS DE INICIACION NO MUEBLES DE BIENES

ACTIVOS DIFERIDOS

ESTIMACION POR RESERVA DE PROVISIONES DE ACTIVOS NO CIRCULANTES

OTROS ACTIVOS NO CIRCULANTES

TOTAL DE ACTIVO NO CIRCULANTE

MUNICIPIO DE SAN BLAS ATEMPA DISTRITO DE TEHUANTEPEC, OAX.
ESTADO DE SITUACION FINANCIERA
AL 30 DE SEPTIEMBRE DEL 2018

2018 2017 HEF

2018 2017 HEF

PASIVO

PASIVO CIRCULANTE

CUENTAS POR PAGAR A CORTO PLAZO

DOCUMENTOS POR PAGAR A CORTO PLAZO

PROVISIONES A CORTO PLAZO DE LA DEUDA PUBLICA A LARGO PLAZO

PROVISIONES A CORTO PLAZO

ESTIMACION DE SERVICIOS A CORTO PLAZO

RESERVA DE FONDOS DE TRABAJO EN ORGANIZACION ADMINISTRATIVA

COSTO FIJO

PROVISIONES A CORTO PLAZO

OTROS PASIVOS A CORTO PLAZO

TOTAL DE PASIVO CIRCULANTE

PASIVO NO CIRCULANTE

CUENTAS POR PAGAR A LARGO PLAZO

DOCUMENTOS POR PAGAR A LARGO PLAZO

DEUDA PUBLICA A LARGO PLAZO

FONDOS DE RESERVA A LARGO PLAZO

FONDOS DE RESERVA DE TRABAJO EN ORGANIZACION ADMINISTRATIVA

PROGRESO

PROVISIONES A LARGO PLAZO

TOTAL DE PASIVO NO CIRCULANTE

TOTAL DEL PASIVO

ACTIVO PUBLICO FINANCIERO

ACTIVO PUBLICO FINANCIERO CONTRIBUCIONES

CONTRIBUCIONES DE CAPITAL

ACTUALIZACION DE LA PROVISION PUBLICA FINANCIERA

ACTIVO PUBLICO FINANCIERO GENEAL

RESERVA DE FONDOS DE TRABAJO EN ORGANIZACION ADMINISTRATIVA

RESERVA

RESERVA

RESERVA DE RESULTADOS DE EJERCICIOS ANTERIORES



SINDICATURA MUNICIPAL
Mpio. San Blas Atempa
Dpto. Tehuantepec, Oax.
2017-2018

345,628.98

1,628,921

HEF

HEF



TESORERIA MUNICIPAL
Mpio. San Blas Atempa
Dpto. Tehuantepec, Oax.
2017-2018



REGIDORIA DE HACIENDA
Mpio. San Blas Atempa
Dpto. Tehuantepec, Oax.
2017-2018

12-10-2018

SEPTIEMBRE CERRADO

MUNICIPIO DE SAN BLAS ATEMPA DISTRITO DE TEHUANTEPEC, OAX.
ESTADO DE SITUACION FINANCIERA
AL 30 DE SEPTIEMBRE DEL 2018

EXCESO O INSUFICIENCIA EN LA ACTUALIZACION DE LA HACIENDA

PUBLICA/PATRIMONIO	0.00	0.00
RESULTADO POR POSICION MONETARIA	0.00	0.00
RESULTADO POR TENENCIA DE ACTIVOS NO MONETARIOS	161,605,932.06	66,249,508.10
TOTAL DE HACIENDA PUBLICA / PATRIMONIO	\$ 161,951,560.44	\$ 66,352,406.31

TOTAL DEL ACTIVO

\$ 161,951,560.44

TOTAL DE PASIVO Y HACIENDA PUBLICA / PATRIMONIO

\$ 66,352,406.31

BAJO PROTESTA DE DECIR VERDAD DECLARAMOS QUE LOS ESTADOS FINANCIEROS Y SUS NOTAS, SON RAZONABLEMENTE CORRECTOS Y SON RESPONSABLES DEL EMISOR

AUGUSTO ACEVEDO OSORIO
PRESIDENTE MUNICIPAL

NOEL HERNANDEZ RITO
SINDICO MUNICIPAL

NEELIA TOLEDO BERNAL
REGISTRAR DE HACIENDA

FABIAN NOCIVA CRISPIN
TESORERO MUNICIPAL



PRESIDENCIA MUNICIPAL
Mpio. San Blas Atempa
Dpto. Tehuantepec, Oax.
2017-2018



SINDICATURA MUNICIPAL
Mpio. San Blas Atempa
Dpto. Tehuantepec, Oax.
2017-2018



REGIDURIA DE HACIENDA
Mpio. San Blas Atempa
Dpto. Tehuantepec, Oax.
2017-2018



TESORERIA MUNICIPAL
Mpio. San Blas Atempa
Dpto. Tehuantepec, Oax.
2017-2018

MUNICIPIO DE SAN BLAS ATEMPA DISTRITO DE TEHUANTEPEC, OAX.
 ESTADO DE VARIACIÓN EN LA HACIENDA PÚBLICA
 DEL 01 DE ENERO AL 30 DE SEPTIEMBRE DEL 2018

SEPTIEMBRE CERRADO

CONCEPTO	HACIENDA PÚBLICA / PATRIMONIO CONTRIBUIDO	HACIENDA PÚBLICA / PATRIMONIO GENERADO DE EJERCICIOS ANTERIORES	HACIENDA PÚBLICA / PATRIMONIO GENERADO DEL EJERCICIO	EXCESO O INSUFICIENCIA EN LA ACTUALIZACIÓN DE LA HACIENDA PÚBLICA / PATRIMONIO	TOTAL
HACIENDA PÚBLICA/PATRIMONIO CONTRIBUIDO NETO DE 2017	0.00				0.00
APORTACIONES	0.00				0.00
DONACIONES DE CAPITAL	0.00				0.00
ACTUALIZACIÓN DE LA HACIENDA PÚBLICA/PATRIMONIO	0.00				0.00
HACIENDA PÚBLICA / PATRIMONIO GENERADO NETO DE 2017		88,802,181.98	-552,872.88		89,249,309.10
RESULTADOS DEL EJERCICIO (AJUSTOS) DESAJUSTOS:			-552,872.88		-552,872.88
RESULTADOS DE EJERCICIOS ANTERIORES		89,301,621.68			89,301,621.68
REVALUOS		0.00			0.00
RESERVAS		0.00			0.00
RECTIFICACIONES DE RESULTADOS DE EJERCICIOS ANTERIORES		569.30			569.30
EXCESO O INSUFICIENCIA EN LA ACTUALIZACIÓN DE LA HACIENDA PÚBLICA/PATRIMONIO NETO DE 2017				0.00	0.00
RESULTADO POR POSICIÓN MONETARIA				0.00	0.00
RESULTADO POR TENENCIA DE ACTIVOS NO MONETARIOS				0.00	0.00
HACIENDA PÚBLICA / PATRIMONIO NETO FINAL DE 2017	0.00	89,302,181.98	-552,872.88	0.00	89,249,309.10
CAMBIO EN LA HACIENDA PÚBLICA/PATRIMONIO CONTRIBUIDO NETO DE 2018	(EVMP-1)	0.00			0.00
APORTACIONES	0.00				0.00
DONACIONES DE CAPITAL	0.00				0.00
ACTUALIZACIÓN DE LA HACIENDA PÚBLICA/PATRIMONIO	0.00				0.00
VARIACIONES DE LA HACIENDA PÚBLICA / PATRIMONIO GENERADO NETO DE 2018	(EVMP-2)		-552,872.88	92,358,422.98	82,358,422.98
RESULTADOS DEL EJERCICIO (AJUSTOS) DESAJUSTOS:			92,358,422.98		92,358,422.98
RESULTADOS DE EJERCICIOS ANTERIORES		-552,872.88	952,877.88		0.00
REVALUOS			0.00		0.00
RESERVAS			0.00		0.00
RECTIFICACIONES DE RESULTADOS DE EJERCICIOS ANTERIORES			0.00		0.00
CAMBIO EN EL EXCESO O INSUFICIENCIA EN LA ACTUALIZACIÓN DE LA HACIENDA PÚBLICA / PATRIMONIO NETO DE 2018				0.00	0.00
RESULTADO POR POSICIÓN MONETARIA				0.00	0.00
RESULTADO POR TENENCIA DE ACTIVOS NO MONETARIOS				0.00	0.00
HACIENDA PÚBLICA / PATRIMONIO NETO FINAL DE 2018	0.00	89,249,309.10	92,358,422.98	0.00	161,607,732.08

BAJO PROTESTA DE DECIR VERDAD DECLARAMOS QUE LOS ESTADOS FINANCIEROS Y SUS NOTAS, SON RAZONABLEMENTE CORRECTOS Y SON RESPONSABLES DEL EMISOR

AUGUSTO ACEVEDO OSORIO
PRESIDENTE MUNICIPAL

NOEL HERNANDEZ RITO
SINDICO MUNICIPAL

CELIA TOLEDO BERNAL
REGIDORA DE HACIENDA

FABIAN MOLINA CRISPIN
TESORERO MUNICIPAL



12-10-2018

MUNICIPIO DE SAN BLAS ATEMPA DISTRITO DE TEHUANTEPEC, OAX.
ESTADO DE FLUJOS DE EFECTIVO
DEL 01 DE ENERO AL 30 DE SEPTIEMBRE DEL 2018

SEPTIEMBRE CERRADO



SINDICATURA MUNICIPAL
Mpio. San Blas Atempa
Dto. Tehuantepec, Oax
2017-2018

PRESIDENCIA MUNICIPAL
Mpio. San Blas Atempa
Dto. Tehuantepec, Oax
2017-2018

CONCEPTO	2016	2017
FLUJOS DE EFECTIVO DE LAS ACTIVIDADES DE OPERACIÓN		
ORIGEN		
IMPUESTOS	116,332,396.97	200,298,142.85
CUOTAS Y APORTACIONES DE SEGURIDAD SOCIAL	106,519.00	188,551.50
CONTRIBUCIONES DE MEJORAS	0.00	0.00
DERECHOS	0.00	0.00
PRODUCTOS DE TIPO CORRIENTE	2,402,890.00	2,527,914.00
APROVECHAMIENTOS DE TIPO CORRIENTE	14,941.19	84,343.82
INGRESOS POR VENTA DE BIENES Y SERVICIOS	58,810.09	1,078,330.00
INGRESOS NO COMPRENDIDOS EN LAS FRACCIONES DE LA LEY DE INGRESOS CAUSADOS EN EJERCICIOS	0.00	0.00
FISCALES ANTERIORES PENDIENTES DE LIQUIDACIÓN O PAGO	0.00	0.00
PARTICIPACIONES Y APORTACIONES	115,747,236.78	190,419,003.54
TRANSFERENCIAS, ASIGNACIONES, SUBSIDIOS Y OTRAS AYUDAS	0.00	0.00
OTROS ORIGENES DE OPERACIÓN	0.00	0.00
APLICACIÓN	23,907,188.28	29,887,818.94
SERVICIOS PERSONALES	5,087,876.00	12,625,049.50
MATERIALES Y SUMINISTROS	4,263,297.55	5,493,326.57
SERVICIOS GENERALES	8,605,890.56	10,781,376.71
TRANSFERENCIAS INTERNAS Y ASIGNACIONES AL SECTOR PÚBLICO	0.00	0.00
TRANSFERENCIAS AL RESTO DEL SECTOR PÚBLICO	5,341.00	11,777.00
SUBSIDIOS Y SUBVENCIONES	0.00	0.00
AYUDAS SOCIALES	1,940,789.17	786,289.16
PENSIONES Y JUBILACIONES	0.00	0.00
TRANSFERENCIAS A FIDEICOMISOS, MANDATOS Y CONTRAPOS ANALOGOS	0.00	0.00
TRANSFERENCIAS A LA SEGURIDAD SOCIAL	0.00	0.00
DONATIVOS	0.00	0.00
TRANSFERENCIAS AL EXTERIOR	0.00	0.00
PARTICIPACIONES	0.00	0.00
APORTACIONES	0.00	0.00
CONVENIOS	0.00	0.00
OTRAS APLICACIONES DE OPERACIÓN	0.00	0.00
FLUJOS NETOS DE EFECTIVO DE LAS ACTIVIDADES DE OPERACIÓN	94,425,208.69	170,600,323.92
FLUJO DE EFECTIVO DE LAS ACTIVIDADES DE INVERSIÓN		
ORIGEN	0.00	0.00
BIENES INMUEBLES, INFRAESTRUCTURA Y CONSTRUCCIONES EN PROCESO	0.00	0.00
BIENES MUEBLES	0.00	0.00
OTROS ORIGENES DE INVERSIÓN	0.00	0.00
APLICACIÓN	80,166,805.01	170,661,783.40
BIENES INMUEBLES, INFRAESTRUCTURA Y CONSTRUCCIONES EN PROCESO	79,750,365.01	1,545,536.67
BIENES MUEBLES	401,870.99	586,864.29
OTRAS APLICACIONES DE INVERSIÓN	15,569.01	169,529,382.44
FLUJOS NETOS DE EFECTIVO POR ACTIVIDADES DE INVERSIÓN	-80,166,805.01	-170,661,783.40
FLUJOS DE EFECTIVO DE LAS ACTIVIDADES FINANCIAMIENTO		
ORIGEN	795,404.05	2,061,537.71
ENDUDAMIENTO NETO	0.00	0.00
INTERNO	0.00	0.00
EXTERNO	0.00	0.00
OTROS ORIGENES DE FINANCIAMIENTO	795,404.05	2,061,537.71

TESORERIA MUNICIPAL
Mpio. San Blas Atempa
Dto. Tehuantepec Oax
2017-2018

REGIDURIA DE HACIENDA
Mpio. San Blas Atempa
Dto. Tehuantepec, Oax
2017-2018

MUNICIPIO DE SAN BLAS ATEMPA DISTRITO DE TEHUANTEPEC, OAX.
 ESTADO DE FLUJOS DE EFECTIVO
 DEL 01 DE ENERO AL 30 DE SEPTIEMBRE DEL 2018

APLICACIÓN	4,048,668.93	2,148,435.40
SERVICIOS DE LA DEUDA	0.00	0.00
INTERNO	0.00	0.00
EXTERNO	0.00	0.00
OTRAS APLICACIONES DE FINANCIAMIENTO	4,048,668.93	2,148,435.40
FLUJOS NETOS DE EFECTIVO POR ACTIVIDADES FINANCIAMIENTO	-3,253,254.88	-86,897.69
INCREMENTO/DISMINUCIÓN NETA EN EL EFECTIVO Y EQUIVALENTES DEL EFECTIVO	11,005,148.80	-148,357.17
EFECTIVO Y EQUIVALENTES AL EFECTIVO AL INICIO DEL EJERCICIO	2,822.37	151,179.54
EFECTIVO Y EQUIVALENTES AL EFECTIVO AL FINAL DEL EJERCICIO	(EFE-H) 11,007,971.17	2,822.37

BAJO PROMESA DE DECIR VERDAD DECLARAMOS QUE LOS ESTADOS FINANCIEROS Y SUS NOTAS, SON RAZONABLEMENTE CORRECTOS Y SON RESPONSABILIDAD DEL EMISOR

 AUGUSTO ACEVEDO OSORIO
 PRESIDENTE MUNICIPAL

 NOEL HERNÁNDEZ RITO
 SINDICADO MUNICIPAL

 CLELIA TOLEDO BERNAL
 REGIDORA DE HACIENDA

 FABIAN MOLINA CRISPIN
 TESORERO MUNICIPAL



MUNICIPIO DE SAN BLAS ATEMPA DISTRITO DE TEHUANTEPEC, OAX.
ESTADO ANALÍTICO DEL ACTIVO
DEL 01 DE ENERO AL 30 DE SEPTIEMBRE DEL 2018

SEPTIEMBRE CERRADO

DESCRIPCION	SALDO INICIAL	CARGOS DEL PERIODO	ABONOS DEL PERIODO	SALDO FINAL	VARIACION DFI. PERIODO
ACTIVO	69,352,406.31	473,279,910.98	390,690,756.85	161,951,560.44	92,599,154.13
ACTIVO CIRCULANTE	666,824.76	311,605,957.00	297,004,822.15	15,170,099.61	14,307,134.65
EFECTIVO Y EQUIVALENTES	2,822.37	151,859,367.98	140,854,219.18	11,007,971.17	11,005,148.80
DERECHOS A RECIBIR EFECTIVO O EQUIVALENTES	608,162.39	119,729,822.36	119,597,149.36	769,776.39	132,674.00
DERECHOS A RECIBIR BIENES O SERVICIOS	30,960.00	39,916,766.66	36,553,404.61	3,393,312.05	3,363,212.05
INVENTARIOS	0.00	0.00	0.00	0.00	0.00
ALMACENES	0.00	0.00	0.00	0.00	0.00
ESTIMACION POR PERDIDA O DETERIORO DE ACTIVOS CIRCULANTES	0.00	0.00	0.00	0.00	0.00
OTROS ACTIVOS CIRCULANTES	0.00	0.00	0.00	0.00	0.00
ACTIVO NO CIRCULANTE	68,685,581.55	161,773,953.98	63,675,934.70	146,781,500.83	78,093,019.28
INVERSIONES FINANCIERAS A LARGO PLAZO	0.00	0.00	0.00	0.00	0.00
DERECHOS A RECIBIR EFECTIVO O EQUIVALENTES A LARGO PLAZO	0.00	0.00	0.00	0.00	0.00
BIENES INMUEBLES, INFRAESTRUCTURA Y CONSTRUCCIONES EN PROCESO	70,471,033.91	156,179,449.29	76,429,084.28	110,221,398.82	79,752,365.91
BIENES MUEBLES	1,697,471.71	2,163,911.73	1,703,049.72	2,088,342.70	490,870.99
ACTIVOS INTANGIBLES	0.00	0.00	0.00	0.00	0.00
DEPRECIACION, DETERIORO Y AMORTIZACION ACUMULADA DE BIENES	3,475,023.97	3,490,592.99	5,543,809.70	-5,528,240.69	-2,053,216.72
ACTIVOS DIFERIDOS	0.00	0.00	0.00	0.00	0.00
ESTIMACION POR PERDIDA O DETERIORO DE ACTIVOS NO CIRCULANTES	0.00	0.00	0.00	0.00	0.00
OTROS ACTIVOS NO CIRCULANTES	0.00	0.00	0.00	0.00	0.00

BAJO PROMESA DE DECIR VERDAD DECLARAMOS QUE LOS ESTADOS FINANCIEROS Y SUS NOTAS, SON RAZONABLEMENTE CORRECTOS Y SON RESPONSABILIDAD DEL EMISOR

AUGUSTO ACEVEDO OSORIO
PRESIDENTE MUNICIPAL

NOEL HERNANDEZ RITO
SINDICO MUNICIPAL

QUELIA TOLEDO BERNAL
REGIDORA DE HACIENDA

FABIAN MOLINA CRISPIN
TESORERO MUNICIPAL



12-10-2018

MUNICIPIO DE SAN BLAS ATEMPA DISTRITO DE TEHUANTEPEC, OAX.
ESTADO DE ACTIVIDADES
DEL 01 DE ENERO AL 30 DE SEPTIEMBRE DEL 2018

SEPTIEMBRE CERRADO

	2018	2017
INGRESOS Y OTROS BENEFICIOS		
INGRESOS DE GESTION (EA-1)	2,585,160.19	3,879,139.32
IMPUESTOS	108,519.00	188,551.50
CUOTAS Y APORTACIONES DE SEGURIDAD SOCIAL	0.00	0.00
CONTRIBUCIONES DE MEJORAS	0.00	0.00
DERECHOS	2,492,890.00	2,527,914.00
PRODUCTOS DE TIPO CORRIENTE	14,941.19	84,343.62
APROVECHAMIENTOS DE TIPO CORRIENTE	58,810.00	1,078,330.00
INGRESOS POR VENTA DE BIENES Y SERVICIOS	0.00	0.00
INGRESOS NO COMPRENDIDOS EN LAS FRACCIONES DE LA LEY DE INGRESOS CAUSADOS EN EJERCICIOS FISCALES ANTERIORES PENDIENTES DE LIQUIDACION O PAGO	0.00	0.00
PARTICIPACIONES, APORTACIONES, TRANSFERENCIAS, ASIGNACIONES, SUBSIDIOS (EA-1)	115,747,238.78	196,418,003.54
PARTICIPACIONES Y APORTACIONES	115,747,238.78	156,419,003.54
TRANSFERENCIAS, ASIGNACIONES, SUBSIDIOS Y OTRAS AYUDAS	0.00	0.00
OTROS INGRESOS Y BENEFICIOS (EA-2)	0.00	0.00
INGRESOS FINANCIEROS	0.00	0.00
INCREMENTO POR VARIACION DE INVENTARIOS	0.00	0.00
DISMINUCION DEL EXCESO DE ESTIMACIONES POR PERDIDA O DETERIORO U OBSOLESCENCIA	0.00	0.00
DISMINUCION DEL EXCESO DE PROVISIONES	0.00	0.00
OTROS INGRESOS Y BENEFICIOS VARIOS	0.00	0.00
TOTAL DE INGRESOS Y OTROS BENEFICIOS	118,332,398.97	200,298,142.86
GASTOS Y OTRAS PERDIDAS (EA-3)		
GASTOS DE FUNCIONAMIENTO	21,957,068.11	28,899,752.70
SERVICIOS PERSONALES	9,087,870.00	12,825,049.50
MATERIALES Y SUMINISTROS	4,263,287.50	5,483,326.57
SERVICIOS GENERALES	8,605,890.50	10,781,376.63
TRANSFERENCIAS, ASIGNACIONES, SUBSIDIOS Y OTRAS AYUDAS	1,950,130.17	798,066.18
TRANSFERENCIAS INTERNAS Y ASIGNACIONES AL SECTOR PUBLICO	0.00	0.00
TRANSFERENCIAS AL RESTO DEL SECTOR PUBLICO	6,341.00	11,777.00
SUBSIDIOS Y SUBVENCIONES	0.00	0.00
AYUDAS SOCIALES	1,943,789.17	786,289.18
PENSIONES Y JUBILACIONES	0.00	0.00
TRANSFERENCIAS A FIDEICOMISOS, MANDATOS Y CONTRATOS ANALOGOS	0.00	0.00
TRANSFERENCIAS A LA SEGURIDAD SOCIAL	0.00	0.00
DONATIVOS	0.00	0.00
TRANSFERENCIAS AL EXTERIOR	0.00	0.00
PARTICIPACIONES Y APORTACIONES	0.00	0.00
PARTICIPACIONES	0.00	0.00
APORTACIONES	0.00	0.00
CONVENIOS	0.00	0.00
INTERESES, COMISIONES Y OTROS GASTOS DE LA DEUDA PUBLICA	0.00	0.00
INTERESES DE LA DEUDA PUBLICA	0.00	0.00
COMISIONES DE LA DEUDA PUBLICA	0.00	0.00
GASTOS DE LA DEUDA PUBLICA	0.00	0.00
COSTO POR COBERTURAS	0.00	0.00
APOYOS FINANCIEROS	0.00	0.00

PRESIDENCIA MUNICIPAL
Mpio. San Blas Atempa
Dpto. Tehuantepec, Oax.
2017-2018

SINDICATURA MUNICIPAL
Mpio. San Blas Atempa
Dpto. Tehuantepec Oax.
2017-2018

TESORERIA MUNICIPAL
Mpio. San Blas Atempa
Dpto. Tehuantepec, Oax.
2017-2018

REGIDURIA DE HACIENDA
Mpio. San Blas Atempa
Dpto. Tehuantepec, Oax.
2017 - 2018

12-10-2018

MUNICIPIO DE SAN BLAS ATEMPA DISTRITO DE TEHUANTEPEC, OAX.
ESTADO DE ACTIVIDADES
DEL 01 DE ENERO AL 30 DE SEPTIEMBRE DEL 2018

SEPTIEMBRE CERRADO

OTROS GASTOS Y PERDIDAS EXTRAORDINARIAS	2,068,785.73	2,624,174.66
ESTIMACIONES, DEPRECIACIONES, DETERIOROS, OBSOLESCENCIA Y AMORTIZACIONES	2,059,785.73	2,624,174.66
PROVISIONES	0.00	0.00
DISMINUCION DE INVENTARIOS	0.00	0.00
AUMENTO POR INSUFICIENCIA DE ESTIMACIONES POR PERDIDA O DETERIORO U OBSOLESCENCIA	0.00	0.00
AUMENTO POR INSUFICIENCIA DE PROVISIONES	0.00	0.00
OTROS GASTOS	0.00	0.00
INVERSION PUBLICA	0.00	168,528,822.14
INVERSION PUBLICA NO CAPITALIZABLE	0.00	168,528,822.14
TOTAL DE GASTOS Y OTRAS PERDIDAS	25,975,974.01	200,850,815.74
RESULTADOS DEL EJERCICIO (AHORRO/DESAHORRO)	\$ 92,366,422.96	\$ -552,872.00

BAJO PROTESTA DE DECIR VERDAD DECLARAMOS QUE LOS ESTADOS FINANCIEROS Y SUS NOTAS, SON RAZONABLEMENTE CORRECTOS Y SON RESPONSABILIDAD DEL EMISOR

AUGUSTO ACEVEDO OSORIO
PRESIDENTE MUNICIPAL

NOEL HERNANDEZ RITO
SINDICO MUNICIPAL

CELIA TOLEDO BERNAL
REGIDORA DE HACIENDA

FABIAN MOLINA CRISPIN
TESORERO MUNICIPAL



MUNICIPIO DE SAN BLAS ATEMPA DISTRITO DE TEHUANTEPEC, OAX.
ESTADO ANALITICO DE LA DEUDA Y OTROS PASIVOS
DEL 01 DE ENERO AL 30 DE SEPTIEMBRE DE 2018

SEPTIEMBRE CERRADO

DENDIMINACIÓN DE LAS DEUDAS	MONEDA DE CONTRATACIÓN	INSTITUCIÓN O PAÍS ACREEDOR	SALDO INICIAL DEL PERIODO	SALDO FINAL DEL PERIODO
DEUDA PÚBLICA				
CORTO PLAZO				
DEUDA INTERNA				
INSTITUCIONES DE CRÉDITO			\$ 0.00	\$ 0.00
TÍTULOS Y VALORES			\$ 0.00	\$ 0.00
ARRENDAMIENTOS FINANCIEROS			\$ 0.00	\$ 0.00
DEUDA EXTERNA				
ORGANISMOS FINANCIEROS INTERNACIONALES			\$ 0.00	\$ 0.00
DEUDA BILATERAL			\$ 0.00	\$ 0.00
TÍTULOS Y VALORES			\$ 0.00	\$ 0.00
ARRENDAMIENTOS FINANCIEROS			\$ 0.00	\$ 0.00
SUBTOTAL CORTO PLAZO			\$ 0.00	\$ 0.00
LARGO PLAZO				
DEUDA INTERNA				
INSTITUCIONES DE CRÉDITO			\$ 0.00	\$ 0.00
TÍTULOS Y VALORES			\$ 0.00	\$ 0.00
ARRENDAMIENTOS FINANCIEROS			\$ 0.00	\$ 0.00
DEUDA EXTERNA				
ORGANISMOS FINANCIEROS INTERNACIONALES			\$ 0.00	\$ 0.00
DEUDA BILATERAL			\$ 0.00	\$ 0.00
TÍTULOS Y VALORES			\$ 0.00	\$ 0.00
ARRENDAMIENTOS FINANCIEROS			\$ 0.00	\$ 0.00
SUBTOTAL LARGO PLAZO			\$ 0.00	\$ 0.00
OTROS PASIVOS			\$ 102,897.21	\$ 345,628.38
TOTAL DEUDA Y OTROS PASIVOS			\$ 102,897.21	\$ 345,628.38

BAJO PROTESTA DE DECIR VERDAD DECLARAMOS QUE LOS ESTADOS FINANCIEROS Y SUS NOTAS, SON RAZONABLEMENTE CORRECTOS Y SON RESPONSABILIDAD DEL EMISOR

 AUGUSTO ACÉVEDO OSORIO PRESIDENTE MUNICIPAL	 NOEL HERNÁNDEZ RITO SINDICADO MUNICIPAL	 CELIA TOLEDO BERNAL REGIDORA DE HACIENDA	 FABIAN MOLINA CRISPIN TESORERO MUNICIPAL
 PRESIDENCIA MUNICIPAL Mpio. San Blas Atempa Dpto. Tehuantepec, Oax. 2017-2018	 SINDICATURA MUNICIPAL Mpio. San Blas Atempa Dpto. Tehuantepec, Oax. 2017-2018	 REGIDURIA DE HACIENDA Mpio. San Blas Atempa Dpto. Tehuantepec, Oax. 2017-2018	 TESORERIA MUNICIPAL Mpio. San Blas Atempa Dpto. Tehuantepec, Oax. 2017-2018

13-10-2018

MUNICIPIO DE SAN BLAS ATEMPA DISTRITO DE TEHUANTEPEC, OAX.
TESORERIA MUNICIPAL
BALANZA DE COMPROBACION DEL 01 DE ENERO AL 30 DE SEPTIEMBRE DEL 2018

SEPTIEMBRE CERRADO

CUESTA	DESCRIPCION	SALDO INICIAL		MOVIMIENTOS		SALDOS	
		DEUDOR	ACREEDOR	CARGOS	ABONOS	DEUDOR	ACREEDOR
10999	ACTIVO	78,377,091.14	9,024,684.83	473,279,910.88	380,980,756.83	181,951,960.44	0
11000	ACTIVO CIRCULANTE	6,218,555.82	5,549,660.88	311,505,957.00	297,004,822.10	15,170,059.81	0
11100	EFFECTIVO Y EQUIVALENTES	2,822.37	0	151,859,367.98	140,854,219.18	11,007,971.17	0
11110	EFFECTIVO	0	0	16,800,743.40	16,569,421.84	31,321.56	0
11111	CAJA	0.00	0.00	16,598,223.40	16,566,901.84	31,321.56	0
11112	FONDO REVOLVENTE	0.00	0.00	2,520.00	2,520.00	0	0
11120	BANCOS/ TESORERIA	2,822.37	0	132,722,739.58	121,748,912.34	10,978,849.81	0
11121	BANCOS/ TESORERIA	2,822.37	0.00	132,722,739.58	121,748,912.34	10,978,849.81	0
11140	INVERSIONES TEMPORALES (HASTA 3 MESES)	0	0	2,500,000.00	2,500,000.00	0	0
11141	INVERSIONES EN VALORES	0.00	0.00	2,500,000.00	2,500,000.00	0	0
11180	OTROS EFFECTIVOS Y EQUIVALENTES	0	0	35,885.00	35,885.00	0	0
11191	OTRAS CUENTAS POR APLICAR	0.00	0.00	35,885.00	35,885.00	0	0
11200	DERECHOS A RECIBIR EFFECTIVO O EQUIVALENTES	636,102.39	0	119,729,822.38	119,597,148.38	768,778.39	0
11220	CUENTAS POR COBRAR A CORTO PLAZO	0	0	115,747,236.78	115,747,236.78	0	0
11224	CUENTAS POR COBRAR DE PARTICIPACIONES, APORTACIONES Y CONVENIOS	0.00	0.00	115,747,236.78	115,747,236.78	0	0
11230	DEUDORES DIVERSOS POR COBRAR A CORTO PLAZO	636,102.39	0	636,102.39	636,102.39	636,102.39	0
11233	CREDITOS SUJETOS A RESOLUCION JUDICIAL	636,102.39	0.00	636,102.39	636,102.39	636,102.39	0
11240	INGRESOS POR RECUPERAR A CORTO PLAZO	0	0	2,590,960.19	2,590,960.19	0	0
11241	CONTRIBUCIONES DE IMPUESTOS POR RECUPERAR CP	0.00	0.00	108,519.00	108,519.00	0	0
11243	CONTRIBUCIONES DE DERECHOS POR RECUPERAR CP	0.00	0.00	2,408,690.00	2,408,690.00	0	0
11244	CONTRIBUCIONES DE PRODUCTOS POR RECUPERAR CP	0.00	0.00	14,941.19	14,941.19	0	0
11245	CONTRIBUCIONES DE APROVECHAMIENTOS POR RECUPERAR CP	0.00	0.00	58,610.00	58,610.00	0	0
11290	OTROS DERECHOS A RECIBIR EFFECTIVO O EQUIVALENTES A CORTO PLAZO	0	0	755,523.00	622,849.00	132,674.00	0
11297	SUBSIDIO PARA EL EMPLEO	0.00	0.00	755,523.00	622,849.00	132,674.00	0
11300	DERECHOS A RECIBIR BIENES O SERVICIOS	5,579,660.86	5,549,660.86	39,916,766.66	38,553,454.61	3,393,312.05	0
11310	ANTICIPO A PROVEEDORES POR ADQUISICION DE BIENES Y PRESTACION DE SERVICIOS A CORTO PLAZO	250,000.00	220,000.00	3,390,346.28	3,182,475.63	237,870.65	0
11311	ANTICIPO A PROVEEDORES POR ADQUISICION DE BIENES Y PRESTACION DE SERVICIOS A CORTO PLAZO	250,000.00	220,000.00	3,390,346.28	3,182,475.63	237,870.65	0
11340	ANTICIPO A CONTRATISTAS POR OBRAS PUBLICAS A CORTO PLAZO	5,329,660.86	5,329,660.86	38,526,239.38	33,370,797.98	3,155,441.40	0
11341	ANTICIPO A CONTRATISTAS POR OBRAS PUBLICAS A CORTO PLAZO	5,329,660.86	5,329,660.86	38,526,239.38	33,370,797.98	3,155,441.40	0
11390	OTROS DERECHOS A RECIBIR BIENES O SERVICIOS A CORTO PLAZO	0	0	181.00	181.00	0	0
11391	ANTICIPOS POR OTROS DERECHOS A RECIBIR BIENES O SERVICIOS A CORTO PLAZO	0.00	0.00	181.00	181.00	0	0
12000	ACTIVO NO CIRCULANTE	72,158,505.52	3,475,023.97	161,773,953.98	83,675,934.70	146,781,800.83	0
12300	BIENES INMUEBLES, INFRAESTRUCTURA Y CONSTRUCCIONES EN PROCESO	70,471,033.81	0	156,179,449.29	76,429,084.28	150,221,398.82	0
12310	TERRENOS	480,000.00	0	480,000.00	480,000.00	480,000.00	0
12312	TERRENOS RURALES	480,000.00	0.00	480,000.00	480,000.00	480,000.00	0
12330	EDIFICIOS NO HABITACIONALES	60,991,033.81	0	60,991,033.81	60,991,033.81	60,991,033.81	0
12332	COMERCIALES, INSTITUCIONALES Y DE SERVICIOS	60,991,033.81	0.00	60,991,033.81	60,991,033.81	60,991,033.81	0
12350	CONSTRUCCIONES EN PROCESO EN BIENES DE DOMINIO PUBLICO	0	0	29,897,396.52	4,552,803.15	25,344,593.37	0
12352	EDIFICACION NO HABITACIONAL EN PROCESO	0.00	0.00	345,895.27	345,895.27	0	0
12353	CONSTRUCCION DE OBRAS PARA EL ABASTECIMIENTO DE AGUA, PETROLEO, GAS, ELECTRICIDAD Y TELECOMUNICACIONES EN PROCESO	0.00	0.00	9,085,831.88	0.00	9,085,831.88	0
12354	DIVISION DE TERRENOS Y CONSTRUCCION DE OBRAS DE URBANIZACION EN PROCESO	0.00	0.00	11,727,610.78	1,300,492.16	10,427,118.62	0
12355	CONSTRUCCION DE VIAS DE COMUNICACION EN PROCESO	0.00	0.00	6,738,258.52	2,906,615.77	5,831,642.90	0
12360	CONSTRUCCIONES EN PROCESO EN BIENES PROPIOS	0	0	55,811,018.96	1,405,247.32	54,405,771.64	0
12365	CONSTRUCCION DE VIAS DE COMUNICACION EN PROCESO	0.00	0.00	55,811,018.96	1,405,247.32	54,405,771.64	0
12390	OTROS BIENES INMUEBLES	9,000,000.00	0	9,000,000.00	9,000,000.00	9,000,000.00	0

12391	OTROS BIENES INMUEBLES, NO CONSIDERADOS ANTERIORMENTE	9,000,000.00	0.00	9,000,000.00	9,000,000.00	9,000,000.00	0
12400	BIENES MUEBLES	1,687,471.71	0	2,103,911.71	1,703,040.72	2,088,342.70	0
12410	MOBILIARIO Y EQUIPO DE ADMINISTRACION	241,253.39	0	295,085.40	256,622.40	249,516.39	0
12411	MUEBLES DE OFICINA Y ESTANTERIA	90,699.00	0.00	90,699.00	90,699.00	90,699.00	0
12413	EQUIPO DE COMPUTO Y DE TECNOLOGIAS DE LA INFORMACION	150,554.39	0.00	174,386.40	168,123.40	158,817.39	0
12420	MOBILIARIO Y EQUIPO EDUCACIONAL Y RECREATIVO	113,208.00	0	115,905.00	113,208.00	115,905.00	0
12421	EQUIPOS Y APARATOS AUDIOVISUALES	5,398.00	0.00	5,398.00	5,398.00	5,398.00	0
12423	CAMARAS FOTOGRAFICAS Y DE VIDEO	2,208.00	0.00	4,907.00	2,208.00	4,907.00	0
12429	OTRO MOBILIARIO Y EQUIPO EDUCACIONAL Y RECREATIVO	105,600.00	0.00	105,600.00	105,600.00	105,600.00	0
12430	EQUIPO E INSTRUMENTAL MEDICO Y DE LABORATORIO	1,398.00	0	1,398.00	1,398.00	1,398.00	0
12432	INSTRUMENTAL MEDICO Y DE LABORATORIO	1,398.00	0.00	1,398.00	1,398.00	1,398.00	0
12440	VEHICULOS Y EQUIPO DE TRANSPORTE	640,838.14	0	991,838.14	640,838.14	991,838.14	0
12441	VEHICULOS Y EQUIPO TERRESTRE	636,500.00	0.00	987,500.00	636,500.00	987,500.00	0
12449	OTROS EQUIPOS DE TRANSPORTE	4,338.14	0.00	4,338.14	4,338.14	4,338.14	0
12450	MAQUINARIA, OTROS EQUIPOS Y HERRAMIENTAS	603,576.18	0	642,485.17	603,576.18	642,485.17	0
12462	MAQUINARIA Y EQUIPO INDUSTRIAL	23,027.72	0.00	23,027.72	23,027.72	23,027.72	0
12463	MAQUINARIA Y EQUIPO DE CONSTRUCCION	300,000.00	0.00	300,000.00	300,000.00	300,000.00	0
12484	SISTEMAS DE AIRE ACONDICIONADO, CALEFACCION Y DE REFRIGERACION INDUSTRIAL Y COMERCIAL	75,286.03	0.00	75,286.03	75,286.03	75,286.03	0
12485	EQUIPO DE COMUNICACION Y TELECOMUNICACION	192,714.66	0.00	231,623.65	192,714.66	231,623.65	0
12487	HERRAMIENTAS Y MAQUINAS HERRAMIENTA	12,547.77	0.00	12,547.77	12,547.77	12,547.77	0
12470	COLECCIONES, OBRAS DE ARTE Y OBJETOS VALIOSOS	87,200.00	0	87,200.00	87,200.00	87,200.00	0
12471	BIENES ARTISTICOS, CULTURALES Y CIENTIFICOS	87,200.00	0.00	87,200.00	87,200.00	87,200.00	0
12600	DEPRECIACION, DETERIORO Y AMORTIZACION ACUMULADA DE BIENES	0	3,475,023.97	3,490,592.98	5,543,809.70	0	5,528,240.69
12610	DEPRECIACION ACUMULADA DE BIENES INMUEBLES	0	3,153,032.49	3,153,032.49	5,016,307.99	0	3,015,307.99
12612	DEPRECIACION ACUMULADA DE EDIFICIOS NO HABITACIONALES	0.00	2,703,032.49	2,703,032.49	4,227,807.99	0	4,227,807.99
12613	DEPRECIACION ACUMULADA DE OTROS BIENES	0.00	450,000.00	450,000.00	787,500.00	0	787,500.00
12630	DEPRECIACION ACUMULADA DE BIENES MUEBLES	0	321,991.48	337,560.49	528,501.71	0	512,932.70
12631	DEPRECIACION ACUMULADA DE MOBILIARIO Y EQUIPO DE ADMINISTRACION	0.00	85,297.23	100,698.24	130,742.26	0	115,173.26
12632	DEPRECIACION ACUMULADA DE MOBILIARIO Y EQUIPO EDUCACIONAL Y RECREATIVO	0.00	18,759.29	18,759.29	38,960.63	0	38,960.63
12633	DEPRECIACION ACUMULADA DE EQUIPO E INSTRUMENTAL MEDICO Y DE LABORATORIO	0.00	314.55	314.55	524.25	0	524.25
12634	DEPRECIACION ACUMULADA DE VEHICULOS Y EQUIPO DE TRANSPORTE	0.00	147,203.14	147,203.14	243,328.90	0	243,328.90
12638	DEPRECIACION ACUMULADA DE MAQUINARIA, OTROS EQUIPOS Y HERRAMIENTAS	0.00	70,417.27	70,417.27	116,955.67	0	116,955.67
30000	PASIVO	356,476.29	489,373.50	152,871,574.95	153,114,306.12	0	345,628.38
31000	PASIVO CIRCULANTE	356,476.29	489,373.50	152,871,574.95	153,114,306.12	0	345,628.38
31100	CUENTAS POR PAGAR A CORTO PLAZO	356,476.29	489,373.50	152,803,854.45	152,046,585.62	0	345,628.38
31110	SERVICIOS PERSONALES POR PAGAR A CORTO PLAZO	0	0	15,231,713.00	15,231,713.00	0	0
31111	REMUNERACION POR PAGAR AL PERSONAL DE CARACTER PERMANENTE A CP	0.00	0.00	11,067,635.00	11,067,635.00	0	0
31115	OTRAS PRESTACIONES SOCIALES Y ECONOMICAS POR PAGAR A CP	0.00	0.00	4,164,078.00	4,164,078.00	0	0
31120	PROVEEDORES POR PAGAR A CORTO PLAZO	0	0	14,754,905.30	14,754,905.30	0	0
31121	DEUDAS POR ADQUISICION DE BIENES Y CONTRATACION DE SERVICIOS POR PAGAR A CP	0.00	0.00	14,754,905.30	14,754,905.30	0	0
31130	CONTRATISTAS POR OBRAS PUBLICAS POR PAGAR A CORTO PLAZO	356,476.29	356,476.29	91,464,135.13	91,464,135.13	0	0
31131	CONTRATISTAS POR OBRAS PUBLICAS POR PAGAR A CORTO PLAZO	356,476.29	356,476.29	91,464,135.13	91,464,135.13	0	0
31150	TRANSFERENCIAS OTORGADAS POR PAGAR A CORTO PLAZO	0	0	1,977,980.17	1,977,980.17	0	0
31151	TRANSFERENCIAS OTORGADAS POR PAGAR A CORTO PLAZO	0.00	0.00	1,977,980.17	1,977,980.17	0	0
31170	RETENCIONES Y CONTRIBUCIONES POR PAGAR A CORTO PLAZO	0	102,897.21	937,347.78	1,180,078.95	0	345,628.38
31171	RETENCIONES Y CONTRIBUCIONES POR PAGAR A CORTO PLAZO	0.00	102,897.21	937,347.78	1,180,078.95	0	345,628.38
31180	OTRAS CUENTAS POR PAGAR A CORTO PLAZO	0	0	28,437,773.07	28,437,773.07	0	0
31181	OTRAS CUENTAS POR PAGAR A CORTO PLAZO	0.00	0.00	28,437,773.07	28,437,773.07	0	0
31190	OTROS PASIVOS A CORTO PLAZO	0	0	67,720.50	67,720.50	0	0
31910	INGRESOS POR CLASIFICAR	0	0	67,720.50	67,720.50	0	0
31911	IMPUESTOS POR CLASIFICAR	0.00	0.00	67,720.50	67,720.50	0	0
30000	HACIENDA PUBLICA PATRIMONIO	2,698,193.20	71,947,702.30	552,672.88	552,672.88	69,249,509.10	0
32000	HACIENDA PUBLICA PATRIMONIO GENERADO	2,698,193.20	71,947,702.30	552,672.88	552,672.88	69,249,509.10	0

32100	RESULTADOS DEL EJERCICIO (AHORRO/ DESAHORRO)	552,672.88	0	0	552,672.88	0	92,356,422.86
32110	RESULTADOS DEL EJERCICIO (AHORRO/ DESAHORRO)	552,672.88	0	0	552,672.88	0	92,356,422.86
32111	RESULTADOS DEL EJERCICIO (AHORRO/ DESAHORRO)	552,672.88	0.00	0.00	552,672.88	0	92,356,422.86
32200	RESULTADOS DE EJERCICIOS ANTERIORES	2,145,519.98	71,947,141.66	552,672.88	0	0	69,248,948.80
32210	RESULTADOS DE EJERCICIOS ANTERIORES	2,145,519.98	71,947,141.66	552,672.88	0	0	69,248,948.80
32211	RESULTADOS DE EJERCICIOS ANTERIORES	2,145,519.98	71,947,141.66	552,672.88	0.00	0.00	69,248,948.80
32500	RECTIFICACIONES DE RESULTADOS DE EJERCICIOS ANTERIORES	0.34	560.64	0	0	0	560.30
32520	CAMBIOS POR ERRORES CONTABLES	0.34	560.64	0	0	0	560.30
32521	CAMBIOS POR ERRORES CONTABLES	0.34	560.64	0.00	0.00	0	560.30
40000	INGRESOS Y OTROS BENEFICIOS	0	0	2,900.00	118,335,296.97	0	118,332,396.97
41000	INGRESOS DE GESTION	0	0	2,900.00	2,588,060.19	0	2,585,160.19
41100	IMPUESTOS	0	0	0	108,519.00	0	108,519.00
41120	IMPUESTOS SOBRE EL PATRIMONIO	0	0	0	54,696.00	0	54,696.00
41121	IMPUESTOS SOBRE EL PATRIMONIO	0.00	0.00	0.00	54,696.00	0	54,696.00
41130	IMPUESTOS SOBRE LA PRODUCCION, EL CONSUMO Y LAS TRANSACCIONES	0	0	0	53,823.00	0	53,823.00
41131	IMPUESTOS SOBRE LA PRODUCCION, EL CONSUMO Y LAS TRANSACCIONES	0.00	0.00	0.00	53,823.00	0	53,823.00
41400	DERECHOS	0	0	2,900.00	2,405,790.00	0	2,402,890.00
41410	DERECHOS POR EL USO, GOCE, APROVECHAMIENTO O EXPLOTACION DE BIENES DE DOMINIO PUBLICO	0	0	920.00	7,790.00	0	6,870.00
41411	DERECHOS POR EL USO, GOCE, APROVECHAMIENTO O EXPLOTACION DE BIENES DE DOMINIO PUBLICO	0.00	0.00	920.00	7,790.00	0	6,870.00
41430	DERECHOS POR PRESTACION DE SERVICIOS	0	0	1,980.00	2,398,000.00	0	2,396,020.00
41431	DERECHOS POR PRESTACION DE SERVICIOS	0.00	0.00	1,980.00	2,398,000.00	0	2,396,020.00
41500	PRODUCTOS DE TIPO CORRIENTE	0	0	0	14,941.19	0	14,941.19
41590	OTROS PRODUCTOS QUE GENERAN INGRESOS CORRIENTES	0	0	0	14,941.19	0	14,941.19
41591	OTROS PRODUCTOS QUE GENERAN INGRESOS CORRIENTES	0.00	0.00	0.00	14,941.19	0	14,941.19
41600	APROVECHAMIENTOS DE TIPO CORRIENTE	0	0	0	58,810.00	0	58,810.00
41620	MULTAS	0	0	0	28,810.00	0	28,810.00
41621	MULTAS	0.00	0.00	0.00	28,810.00	0	28,810.00
41690	OTROS APROVECHAMIENTOS	0	0	0	30,000.00	0	30,000.00
41691	OTROS APROVECHAMIENTOS	0.00	0.00	0.00	30,000.00	0	30,000.00
42000	PARTICIPACIONES, APORTACIONES, TRANSFERENCIAS, ASIGNACIONES, SUBSIDIOS	0	0	0	115,747,236.78	0	115,747,236.78
42100	PARTICIPACIONES Y APORTACIONES	0	0	0	115,747,236.78	0	115,747,236.78
42110	PARTICIPACIONES	0	0	0	12,963,785.26	0	12,963,785.26
42111	PARTICIPACIONES	0.00	0.00	0.00	12,963,785.26	0	12,963,785.26
42120	APORTACIONES	0	0	0	34,797,376.52	0	34,797,376.52
42121	APORTACIONES	0.00	0.00	0.00	34,797,376.52	0	34,797,376.52
42130	CONVENIOS	0	0	0	67,986,075.00	0	67,986,075.00
42131	CONVENIOS	0.00	0.00	0.00	67,986,075.00	0	67,986,075.00
50000	GASTOS Y OTRAS PERDIDAS	0	0	30,356,248.86	4,380,274.85	25,975,974.01	0
51000	GASTOS DE FUNCIONAMIENTO	0	0	26,325,271.96	4,368,213.85	21,957,058.11	0
51100	SERVICIOS PERSONALES	0	0	12,246,597.00	3,158,727.00	9,087,870.00	0
51110	REMUNERACIONES AL PERSONAL DE CARACTER PERMANENTE	0	0	9,495,384.00	1,788,818.00	7,706,566.00	0
51111	REMUNERACIONES AL PERSONAL DE CARACTER PERMANENTE	0.00	0.00	9,495,384.00	1,788,818.00	7,706,566.00	0
51150	OTRAS PRESTACIONES SOCIALES Y ECONOMICAS	0	0	2,751,213.00	1,369,909.00	1,381,304.00	0
51151	OTRAS PRESTACIONES SOCIALES Y ECONOMICAS	0.00	0.00	2,751,213.00	1,369,909.00	1,381,304.00	0
51200	MATERIALES Y SUMINISTROS	0	0	4,398,576.58	135,279.03	4,263,297.55	0
51210	MATERIALES DE ADMINISTRACION, EMISION DE DOCUMENTOS Y ARTICULOS OFICIALES	0	0	363,689.89	0	363,689.89	0
51211	MATERIALES DE ADMINISTRACION, EMISION DE DOCUMENTOS Y ARTICULOS OFICIALES	0.00	0.00	363,689.89	0.00	363,689.89	0
51220	ALIMENTOS Y UTENSILIOS	0	0	40,465.00	5,230.00	35,235.00	0
51221	ALIMENTOS Y UTENSILIOS	0.00	0.00	40,465.00	5,230.00	35,235.00	0
51240	MATERIALES Y ARTICULOS DE CONSTRUCCION Y DE REPARACION	0	0	204,214.41	38,059.01	166,155.40	0
51241	MATERIALES Y ARTICULOS DE CONSTRUCCION Y DE REPARACION	0.00	0.00	204,214.41	38,059.01	166,155.40	0
51250	PRODUCTOS QUIMICOS, FARMACEUTICOS Y DE LABORATORIO	0	0	23,238.71	5,079.00	18,159.71	0
51251	PRODUCTOS QUIMICOS, FARMACEUTICOS Y DE LABORATORIO	0.00	0.00	23,238.71	5,079.00	18,159.71	0
51260	COMBUSTIBLES, LUBRICANTES Y ADITIVOS	0	0	2,163,764.36	31,142.89	2,132,621.47	0
51261	COMBUSTIBLES, LUBRICANTES Y ADITIVOS	0.00	0.00	2,163,764.36	31,142.89	2,132,621.47	0
51270	VESTUARIO, BLANCOS, PRENDAS DE PROTECCION Y ARTICULOS DEPORTIVOS	0	0	367,127.40	0	367,127.40	0
51271	VESTUARIO, BLANCOS, PRENDAS DE PROTECCION Y ARTICULOS DEPORTIVOS	0.00	0.00	367,127.40	0.00	367,127.40	0

[Handwritten Signature]
SINDICATURA MUNICIPAL
 Mpio. San Blas Atempa
 Ota. Tehuacanpoc, Oax.
 2017-2018

PRESIDENTE MUNICIPAL
 Mpio. San Blas Atempa
 Ota. Tehuacanpoc, Oax.
 2017-2018

TESORERIA MUNICIPAL
 Mpio. San Blas Atempa
 Ota. Tehuacanpoc, Oax.
 2017-2018

REGIDURIA DE HACIENDA
 Mpio. San Blas Atempa
 Ota. Tehuacanpoc, Oax.
 2017-2018

[Handwritten Signature]



51280	MATERIALES Y SUMINISTROS PARA SEGURIDAD	0	0	2,749.00	0	2,749.00	0
51281	MATERIALES Y SUMINISTROS PARA SEGURIDAD	0.00	0.00	2,749.00	0.00	2,749.00	0
51290	HERRAMIENTAS, REFACCIONES Y ACCESORIOS MENORES	0	0	1,233,327.81	55,768.13	1,177,559.68	0
51291	HERRAMIENTAS, REFACCIONES Y ACCESORIOS MENORES	0.00	0.00	1,233,327.81	55,768.13	1,177,559.68	0
51300	SERVICIOS GENERALES	0	0	9,680,098.38	1,074,207.82	8,605,890.56	0
51310	SERVICIOS BASICOS	0	0	1,893,990.00	753.00	1,893,237.00	0
51311	SERVICIOS BASICOS	0.00	0.00	1,893,990.00	753.00	1,893,237.00	0
51320	SERVICIOS DE ARRENDAMIENTO	0	0	6,200.00	700.00	5,500.00	0
51321	SERVICIOS DE ARRENDAMIENTO	0.00	0.00	6,200.00	700.00	5,500.00	0
51330	SERVICIOS PROFESIONALES, CIENTIFICOS Y TECNICOS Y OTROS SERVICIOS	0	0	4,183,912.90	860,170.02	3,323,742.88	0
51331	SERVICIOS PROFESIONALES, CIENTIFICOS Y TECNICOS Y OTROS SERVICIOS	0.00	0.00	4,183,912.90	860,170.02	3,323,742.88	0
51340	SERVICIOS FINANCIEROS, BANCARIOS Y COMERCIALES	0	0	28,575.24	1,093.57	27,481.67	0
51341	SERVICIOS FINANCIEROS, BANCARIOS Y COMERCIALES	0.00	0.00	28,575.24	1,093.57	27,481.67	0
51350	SERVICIOS DE INSTALACION, REPARACION, MANTENIMIENTO Y CONSERVACION	0	0	739,454.06	45,141.04	694,313.02	0
51351	SERVICIOS DE INSTALACION, REPARACION, MANTENIMIENTO Y CONSERVACION	0.00	0.00	739,454.06	45,141.04	694,313.02	0
51370	SERVICIOS DE TRASLADO Y VIATICOS	0	0	1,134,658.00	30,500.00	1,104,158.00	0
51371	SERVICIOS DE TRASLADO Y VIATICOS	0.00	0.00	1,134,658.00	30,500.00	1,104,158.00	0
51380	SERVICIOS OFICIALES	0	0	1,223,338.04	13,125.54	1,210,212.50	0
51381	SERVICIOS OFICIALES	0.00	0.00	1,223,338.04	13,125.54	1,210,212.50	0
51389	OTROS SERVICIOS GENERALES	0	0	469,969.14	122,724.65	347,244.49	0
51391	OTROS SERVICIOS GENERALES	0.00	0.00	469,969.14	122,724.65	347,244.49	0
52000	TRANSFERENCIAS, ASIGNACIONES, SUBSIDIOS Y OTRAS AYUDAS	0	0	1,962,191.17	12,061.00	1,950,130.17	0
52200	TRANSFERENCIAS AL RESTO DEL SECTOR PUBLICO	0	0	8,458.00	117.00	8,341.00	0
52210	TRANSFERENCIAS A ENTIDADES PARAESTATALES	0	0	8,458.00	117.00	8,341.00	0
52211	TRANSFERENCIAS A ENTIDADES PARAESTATALES	0.00	0.00	8,458.00	117.00	8,341.00	0
52400	AYUDAS SOCIALES	0	0	1,955,733.17	11,944.00	1,943,789.17	0
52410	AYUDAS SOCIALES A PERSONAS	0	0	623,935.17	11,944.00	611,991.17	0
52411	AYUDAS SOCIALES A PERSONAS	0.00	0.00	623,935.17	11,944.00	611,991.17	0
52430	AYUDAS SOCIALES A INSTITUCIONES	0	0	26,798.00	0	26,798.00	0
52431	AYUDAS SOCIALES A INSTITUCIONES	0.00	0.00	26,798.00	0	26,798.00	0
52440	AYUDAS SOCIALES POR DESASTRES NATURALES Y OTROS SINIESTROS	0	0	1,305,000.00	0	1,305,000.00	0
52441	AYUDAS SOCIALES POR DESASTRES NATURALES Y OTROS SINIESTROS	0.00	0.00	1,305,000.00	0	1,305,000.00	0
55000	OTROS GASTOS Y PERDIDAS EXTRAORDINARIAS	0	0	2,068,785.73	0	2,068,785.73	0
55100	ESTIMACIONES, DEPRECIACIONES, DETERIOROS, OBSOLESCENCIA Y AMORTIZACIONES	0	0	2,068,785.73	0	2,068,785.73	0
55130	DEPRECIACION DE BIENES INMUEBLES	0	0	1,862,275.50	0	1,862,275.50	0
55132	DEPRECIACION DE EDIFICIOS NO HABITACIONALES	0.00	0.00	1,524,775.50	0.00	1,524,775.50	0
55133	DEPRECIACION DE OTROS BIENES INMUEBLES	0.00	0.00	337,500.00	0.00	337,500.00	0
55150	DEPRECIACION DE BIENES MUEBLES	0	0	206,510.23	0	206,510.23	0
55151	DEPRECIACION DE MOBILIARIO Y EQUIPO DE ADMINISTRACION	0.00	0.00	45,445.03	0.00	45,445.03	0
55152	DEPRECIACION DE MOBILIARIO Y EQUIPO EDUCACIONAL Y RECREATIVO	0.00	0.00	18,191.34	0.00	18,191.34	0
55153	DEPRECIACION DE EQUIPO E INSTRUMENTAL MEDICO Y DE LABORATORIO	0.00	0.00	209.70	0.00	209.70	0
55154	DEPRECIACION DE VEHICULOS Y EQUIPO DE TRANSPORTE	0.00	0.00	98,125.78	0.00	98,125.78	0
55158	DEPRECIACION DE MAQUINARIA, OTROS EQUIPOS Y HERRAMIENTAS	0.00	0.00	46,538.40	0.00	46,538.40	0
70000	CUENTAS DE ORDEN CONTABLES	0	0	556,607.07	556,607.07	0	0
73000	AVALES Y GARANTIAS	0	0	556,607.07	556,607.07	0	0
73300	FIANZAS Y GARANTIAS RECIBIDAS POR DEUDAS A COBRAR	0	0	556,607.07	0	556,607.07	0
73310	FIANZAS Y GARANTIAS RECIBIDAS POR DEUDAS A COBRAR	0	0	556,607.07	0	556,607.07	0
73311	FIANZAS Y GARANTIAS RECIBIDAS POR DEUDAS A COBRAR	0.00	0.00	556,607.07	0.00	556,607.07	0
73400	FIANZAS Y GARANTIAS RECIBIDAS	0	0	0	556,607.07	0	556,607.07
73410	FIANZAS Y GARANTIAS RECIBIDAS	0	0	0	556,607.07	0	556,607.07
73411	FIANZAS Y GARANTIAS RECIBIDAS	0.00	0.00	0.00	556,607.07	0	556,607.07
80000	CUENTAS DE ORDEN PRESUPUESTARIAS	0	0	1,126,089,963.12	1,126,089,963.12	0	0
81000	LEY DE INGRESOS	0	0	462,190,774.31	462,190,774.31	0	0
81100	LEY DE INGRESOS ESTIMADA	0	0	223,190,951.96	0	223,190,951.96	0
81110	LEY DE INGRESOS ESTIMADA	0	0	223,190,951.96	0	223,190,951.96	0
81111	LEY DE INGRESOS ESTIMADA	0.00	0.00	223,190,951.96	0.00	223,190,951.96	0
81200	LEY DE INGRESOS POR EJECUTAR	0	0	118,335,296.97	225,525,980.37	0	167,190,683.40
81210	LEY DE INGRESOS POR EJECUTAR	0	0	118,335,296.97	225,525,980.37	0	167,190,683.40
81211	LEY DE INGRESOS POR EJECUTAR	0.00	0.00	118,335,296.97	225,525,980.37	0	167,190,683.40
81300	MODIFICACIONES A LA LEY DE INGRESOS ESTIMADA	0	0	2,332,128.41	0	2,332,128.41	0



Handwritten signature in blue ink.

Handwritten signature in blue ink.

81310	MODIFICACIONES A LA LEY DE INGRESOS ESTIMADA	0	0	2,332,128.41	0	2,332,128.41	0
81311	MODIFICACIONES A LA LEY DE INGRESOS ESTIMADA	0.00	0.00	2,332,128.41	0.00	2,332,128.41	0
81400	LEY DE INGRESOS DEVENGADA	0	0	118,332,396.97	118,332,396.97	0	0
81410	LEY DE INGRESOS DEVENGADA	0	0	118,332,396.97	118,332,396.97	0	0
81411	LEY DE INGRESOS DEVENGADA	0.00	0.00	118,332,396.97	118,332,396.97	0	0
81500	LEY DE INGRESOS RECAUDADA	0	0	0	118,332,396.97	0	118,332,396.97
81510	LEY DE INGRESOS RECAUDADA	0	0	0	118,332,396.97	0	118,332,396.97
81511	LEY DE INGRESOS RECAUDADA	0.00	0.00	0	118,332,396.97	0	118,332,396.97
82000	PRESUPUESTO DE EGRESOS	0	0	663,879,188.81	663,879,188.81	0	0
82100	PRESUPUESTO DE EGRESOS APROBADO	0	0	0	223,190,951.96	0	223,190,951.96
82110	PRESUPUESTO DE EGRESOS APROBADO	0	0	0	223,190,951.96	0	223,190,951.96
82111	PRESUPUESTO DE EGRESOS APROBADO	0.00	0.00	0.00	223,190,951.96	0	223,190,951.96
82200	PRESUPUESTO DE EGRESOS POR EJERCER	0	0	230,932,426.89	126,134,128.57	104,798,298.32	0
82210	PRESUPUESTO DE EGRESOS POR EJERCER	0	0	230,932,426.89	126,134,128.57	104,798,298.32	0
82211	PRESUPUESTO DE EGRESOS POR EJERCER	0.00	0.00	230,932,426.89	126,134,128.57	104,798,298.32	0
82300	PRESUPUESTO DE EGRESOS MODIFICADO	0	0	0	2,332,128.41	0	2,332,128.41
82310	PRESUPUESTO DE EGRESOS MODIFICADO	0	0	0	2,332,128.41	0	2,332,128.41
82311	PRESUPUESTO DE EGRESOS MODIFICADO	0.00	0.00	0.00	2,332,128.41	0	2,332,128.41
82400	PRESUPUESTO DE EGRESOS COMPROMETIDO	0	0	120,724,782.05	104,073,993.29	16,650,788.76	0
82410	PRESUPUESTO DE EGRESOS COMPROMETIDO	0	0	120,724,782.05	104,073,993.29	16,650,788.76	0
82411	PRESUPUESTO DE EGRESOS COMPROMETIDO	0.00	0.00	120,724,782.05	104,073,993.29	16,650,788.76	0
82500	PRESUPUESTO DE EGRESOS DEVENGADO	0	0	104,073,993.29	104,073,993.29	0	0
82510	PRESUPUESTO DE EGRESOS DEVENGADO	0	0	104,073,993.29	104,073,993.29	0	0
82511	PRESUPUESTO DE EGRESOS DEVENGADO	0.00	0.00	104,073,993.29	104,073,993.29	0	0
82600	PRESUPUESTO DE EGRESOS EJERCIDO	0	0	104,073,993.29	104,073,993.29	0	0
82610	PRESUPUESTO DE EGRESOS EJERCIDO	0	0	104,073,993.29	104,073,993.29	0	0
82611	PRESUPUESTO DE EGRESOS EJERCIDO	0.00	0.00	104,073,993.29	104,073,993.29	0	0
82700	PRESUPUESTO DE EGRESOS PAGADO	0	0	104,073,993.29	0	104,073,993.29	0
82710	PRESUPUESTO DE EGRESOS PAGADO	0	0	104,073,993.29	0	104,073,993.29	0
82711	PRESUPUESTO DE EGRESOS PAGADO	0.00	0.00	104,073,993.29	0	104,073,993.29	0

TOTAL GENERAL 81,431,760.63 81,431,760.63 1,783,689,877.88 1,783,689,877.88 187,927,534.45 187,927,534.45

AUGUSTO ACEVEDO OSORIO
 PRESIDENTE MUNICIPAL

NOEL HERNANDEZ RITO
 SINDICO MUNICIPAL

CECILIA TOLEDO BERNAL
 REGIDORA DE HACIENDA

FABIAN MOLINA CRISPIN
 TESORERO MUNICIPAL

PRESIDENCIA MUNICIPAL
 Mpio. San Blas Atempa
 Olla Tehuantepec, Oax.
 2017-2018

SINDICATURA MUNICIPAL
 Mpio. San Blas Atempa
 Olla Tehuantepec, Oax.
 2017-2018

REGIDURIA DE HACIENDA
 Mpio. San Blas Atempa
 Olla Tehuantepec, Oax.
 2017-2018

TESORERIA MUNICIPAL
 Mpio. San Blas Atempa
 Olla Tehuantepec, Oax.
 2017-2018

12-10-2018

MUNICIPIO DE SAN BLAS ATEMPA DISTRITO DE TEHUANTEPEC, OAX.
TESORERIA MUNICIPAL
BALANZA DE COMPROBACIÓN DEL 01 DE JULIO AL 30 DE SEPTIEMBRE DEL 2018

SEPTIEMBRE CERRADO

CUENTA	DESCRIPCION	SALDO INICIAL		MOVIMIENTOS		SALDOS	
		DEUDOR	ACREEDOR	CARGOS	ABONOS	DEUDOR	ACREEDOR
10000	ACTIVO	142,976,168.05	4,839,234.95	111,375,277.79	87,550,650.48	161,961,560.44	0
11000	ACTIVO CIRCULANTE	19,236,859.93	0	82,456,909.12	86,522,809.44	15,170,098.61	0
11100	EFFECTIVO Y EQUIVALENTES	12,759,888.05	0	42,791,213.59	44,543,130.47	11,007,971.17	0
11110	EFFECTIVO	243,767.85	0	5,381,232.01	5,593,678.30	31,021.56	0
11111	CAJA	243,767.85	0	5,381,232.01	5,593,678.30	31,021.56	0
11112	FONDO REVOLVENTE	0	0	0.00	0.00	0	0
11120	BANCOS/ TESORERIA	12,516,120.20	0	37,374,096.58	38,913,567.17	10,976,649.61	0
11121	BANCOS/ TESORERIA	12,516,120.20	0	37,374,096.58	38,913,567.17	10,976,649.61	0
11140	INVERSIONES TEMPORALES (HASTA 3 MESES)	0	0	0	0	0	0
11141	INVERSIONES EN VALORES	0	0	0.00	0.00	0	0
11190	OTROS EFFECTIVOS Y EQUIVALENTES	0	0	35,885.00	-36,885.00	0	0
11191	OTRAS CUENTAS POR APLICAR	0	0	35,885.00	-36,885.00	0	0
11200	DERECHOS A RECIBIR EFFECTIVO O EQUIVALENTES	765,266.39	0	33,421,849.33	33,478,355.33	765,776.39	0
11220	CUENTAS POR COBRAR A CORTO PLAZO	0	0	32,831,222.20	32,831,222.20	0	0
11224	CUENTAS POR COBRAR DE PARTICIPACIONES, APORTACIONES Y CONVENIOS	0	0	32,831,222.20	32,831,222.20	0	0
11230	DEUDORES DIVERSOS POR COBRAR A CORTO PLAZO	636,102.39	0	0	0	636,102.39	0
11233	CREDITOS SUJETOS A RESOLUCION JUDICIAL	636,102.39	0	0.00	0.00	636,102.39	0
11240	INGRESOS POR RECUPERAR A CORTO PLAZO	0	0	333,985.13	333,985.13	0	0
11241	CONTRIBUCIONES DE IMPUESTOS POR RECUPERAR CP	0	0	43,112.50	43,112.50	0	0
11243	CONTRIBUCIONES DE DERECHOS POR RECUPERAR CP	0	0	245,216.00	245,216.00	0	0
11244	CONTRIBUCIONES DE PRODUCTOS POR RECUPERAR CP	0	0	6,606.63	6,606.63	0	0
11245	CONTRIBUCIONES DE APROVECHAMIENTOS POR RECUPERAR CP	0	0	37,050.00	37,050.00	0	0
11290	OTROS DERECHOS A RECIBIR EFFECTIVO O EQUIVALENTES A CORTO PLAZO	129,164.00	0	256,641.00	-253,131.00	132,674.00	0
11297	SUBSIDIO PARA EL EMPLEO	129,164.00	0	256,641.00	-253,131.00	132,674.00	0
11300	DERECHOS A RECIBIR BIENES O SERVICIOS	5,710,805.49	0	6,243,647.20	8,561,340.64	3,393,312.05	0
11310	ANTICIPO A PROVEEDORES POR ADQUISICION DE BIENES Y PRESTACION DE SERVICIOS A CORTO PLAZO	8,650.00	0	2,289,800.88	2,060,580.23	237,870.65	0
11311	ANTICIPO A PROVEEDORES POR ADQUISICION DE BIENES Y PRESTACION DE SERVICIOS A CORTO PLAZO	8,650.00	0	2,289,800.88	2,060,580.23	237,870.65	0
11340	ANTICIPO A CONTRATISTAS POR OBRAS PUBLICAS A CORTO PLAZO	5,702,155.49	0	3,953,865.32	6,500,579.41	3,155,441.40	0
11341	ANTICIPO A CONTRATISTAS POR OBRAS PUBLICAS A CORTO PLAZO	5,702,155.49	0	3,953,865.32	6,500,579.41	3,155,441.40	0
11390	OTROS DERECHOS A RECIBIR BIENES O SERVICIOS A CORTO PLAZO	0	0	181.00	-181.00	0	0
11391	ANTICIPOS POR OTROS DERECHOS A RECIBIR BIENES O SERVICIOS A CORTO PLAZO	0	0	181.00	-181.00	0	0
12000	ACTIVO NO CIRCULANTE	123,740,208.72	4,839,234.95	28,918,368.67	1,037,841.01	146,791,500.83	0
12300	BIENES INMUEBLES, INFRAESTRUCTURA Y CONSTRUCCIONES EN PROCESO	122,007,081.42	0	28,560,012.67	345,695.27	150,221,398.82	0
12310	TERRENOS	480,000.00	0	0	0	480,000.00	0
12312	TERRENOS RURALES	480,000.00	0	0.00	0.00	480,000.00	0
12320	EDIFICIOS NO HABITACIONALES	60,991,033.81	0	0	0	60,991,033.81	0
12330	COMERCIALES, INSTITUCIONALES Y DE SERVICIOS	60,991,033.81	0	0.00	0.00	60,991,033.81	0
12350	CONSTRUCCIONES EN PROCESO EN BIENES DE DOMINIO PUBLICO	15,262,631.90	0	10,407,656.74	345,695.27	25,344,593.37	0
12352	EDIFICACION NO HABITACIONAL EN PROCESO	0	0	345,695.27	345,695.27	0	0
12353	CONSTRUCCION DE OBRAS PARA EL ABASTECIMIENTO DE AGUA, PETROLEO, GAS, ELECTRICIDAD Y TELECOMUNICACIONES EN PROCESO	3,644,085.30	0	5,441,740.55	0.00	9,085,831.85	0
12355	DIVISION DE TERRENOS Y CONSTRUCCION DE OBRAS DE URBANIZACION EN PROCESO	5,866,903.70	0	4,620,214.82	0.00	10,427,118.62	0
12356	CONSTRUCCION DE VIAS DE COMUNICACION EN PROCESO	5,831,842.90	0	0.00	0.00	5,831,842.90	0
13000	CONSTRUCCIONES EN PROCESO EN BIENES PROPIOS	36,253,415.71	0	18,152,355.93	0	54,405,771.64	0
13005	CONSTRUCCION DE VIAS DE COMUNICACION EN PROCESO	36,253,415.71	0	18,152,355.93	0.00	54,405,771.64	0
13900	OTROS BIENES INMUEBLES	9,000,000.00	0	0	0	9,000,000.00	0

PRESIDENTA MUNICIPAL
Mpio. San Blas Atempa
Dist. Tehuantepec, Oax.
2017-2018

SINDICATURA MUNICIPAL
Mpio. San Blas Atempa
Dist. Tehuantepec, Oax.
2017-2018

TESORERIA MUNICIPAL
Mpio. San Blas Atempa
Dist. Tehuantepec, Oax.
2017-2018

REGIDURIA DE HACIENDA
Mpio. San Blas Atempa
Dist. Tehuantepec, Oax.
2017-2018

12391	OTROS BIENES INMUEBLES, NO CONSIDERADOS ANTERIORMENTE	9,000,000.00	0	0.00	0.00	9,000,000.00	0
12400	BIENES MUEBLES	1,733,126.70	0	356,796.00	1,570.00	2,066,312.70	0
12410	MOBILIARIO Y EQUIPO DE ADMINISTRACION	250,798.39	0	288.00	1,570.00	249,516.39	0
12411	MUEBLES DE OFICINA Y ESTANTERIA	90,899.00	0	0.00	0.00	90,899.00	0
12413	EQUIPO DE COMPUTO Y DE TECNOLOGIAS DE LA INFORMACION	160,099.39	0	288.00	1,570.00	158,817.39	0
12420	MOBILIARIO Y EQUIPO EDUCACIONAL Y RECREATIVO	115,905.00	0	0	0	115,905.00	0
12421	EQUIPOS Y APARATOS AUDIOVISUALES	5,398.00	0	0.00	0.00	5,398.00	0
12423	CAMARAS FOTOGRAFICAS Y DE VIDEO	4,907.00	0	0.00	0.00	4,907.00	0
12429	OTRO MOBILIARIO Y EQUIPO EDUCACIONAL Y RECREATIVO	105,600.00	0	0.00	0.00	105,600.00	0
12430	EQUIPO E INSTRUMENTAL MEDICO Y DE LABORATORIO	1,398.00	0	0	0	1,398.00	0
12432	INSTRUMENTAL MEDICO Y DE LABORATORIO	1,398.00	0	0.00	0.00	1,398.00	0
12440	VEHICULOS Y EQUIPO DE TRANSPORTE	840,838.14	0	351,000.00	0	991,838.14	0
12441	VEHICULOS Y EQUIPO TERRESTRE	636,500.00	0	351,000.00	0.00	987,500.00	0
12449	OTROS EQUIPOS DE TRANSPORTE	4,338.14	0	0.00	0.00	4,338.14	0
12460	MAQUINARIA, OTROS EQUIPOS Y HERRAMIENTAS	636,987.17	0	5,498.00	0	642,485.17	0
12462	MAQUINARIA Y EQUIPO INDUSTRIAL	23,027.72	0	0.00	0.00	23,027.72	0
12465	MAQUINARIA Y EQUIPO DE CONSTRUCCION	300,000.00	0	0.00	0.00	300,000.00	0
12464	SISTEMAS DE AIRE ACONDICIONADO, CALEFACCION Y DE REFRIGERACION INDUSTRIAL Y COMERCIAL	75,289.03	0	0.00	0.00	75,289.03	0
12465	EQUIPO DE COMUNICACION Y TELECOMUNICACION	226,125.65	0	5,498.00	0.00	231,623.65	0
12467	HERRAMIENTAS Y MAQUINAS HERRAMIENTA	12,547.77	0	0.00	0.00	12,547.77	0
12470	COLECCIONES, OBRAS DE ARTE Y OBJETOS VALIOSOS	87,200.00	0	0	0	87,200.00	0
12471	BIENES ARTISTICOS, CULTURALES Y CIENTIFICOS	87,200.00	0	0.00	0.00	87,200.00	0
12600	DEPRECIACION, DETERIORO Y AMORTIZACION ACUMULADA DE BIENES	0	4,639,234.95	1,570.00	690,575.74	0	5,526,240.69
12610	DEPRECIACION ACUMULADA DE BIENES INMUEBLES	0	4,394,549.49	0	620,758.50	0	5,015,307.99
12612	DEPRECIACION ACUMULADA DE EDIFICIOS NO HABITACIONALES	0	3,719,549.49	0.00	508,258.50	0	4,227,807.99
12613	DEPRECIACION ACUMULADA DE OTROS BIENES	0	675,000.00	0.00	112,500.00	0	787,500.00
12630	DEPRECIACION ACUMULADA DE BIENES MUEBLES	0	444,685.46	1,570.00	69,817.24	0	512,932.70
12631	DEPRECIACION ACUMULADA DE MOBILIARIO Y EQUIPO DE ADMINISTRACION	0	101,161.10	1,570.00	15,882.12	0	115,173.25
12632	DEPRECIACION ACUMULADA DE MOBILIARIO Y EQUIPO EDUCACIONAL Y RECREATIVO	0	30,811.86	0.00	6,138.75	0	36,950.63
12633	DEPRECIACION ACUMULADA DE EQUIPO E INSTRUMENTAL MEDICO Y DE LABORATORIO	0	454.35	0.00	69.90	0	524.25
12634	DEPRECIACION ACUMULADA DE VEHICULOS Y EQUIPO DE TRANSPORTE	0	211,288.98	0.00	32,041.92	0	243,330.90
12636	DEPRECIACION ACUMULADA DE MAQUINARIA, OTROS EQUIPOS Y HERRAMIENTAS	0	100,971.12	0.00	15,984.55	0	116,955.67
20000	PASIVO	0	447,179.37	48,210,779.00	48,108,228.01	0	345,628.38
21000	PASIVO CIRCULANTE	0	447,179.37	48,210,779.00	48,108,228.01	0	345,628.38
21100	CUENTAS POR PAGAR A CORTO PLAZO	0	447,179.37	48,143,058.50	48,041,507.51	0	345,628.38
21110	SERVICIOS PERSONALES POR PAGAR A CORTO PLAZO	0	0	4,670,650.00	4,670,650.00	0	0
21111	REMUNERACION POR PAGAR AL PERSONAL DE CARACTER PERMANENTE A CP	0	0	4,064,510.00	4,064,510.00	0	0
21115	OTRAS PRESTACIONES SOCIALES Y ECONOMICAS POR PAGAR A CP	0	0	606,140.00	606,140.00	0	0
21120	PROVEEDORES POR PAGAR A CORTO PLAZO	0	0	6,035,526.67	6,035,526.67	0	0
21121	DEUDAS POR ADQUISICION DE BIENES Y CONTRATACION DE SERVICIOS POR PAGAR A CP	0	0	6,035,526.67	6,035,526.67	0	0
21130	CONTRATISTAS POR OBRAS PUBLICAS POR PAGAR A CORTO PLAZO	0	0	32,393,718.67	32,393,718.67	0	0
21131	CONTRATISTAS POR OBRAS PUBLICAS POR PAGAR A CORTO PLAZO	0	0	32,393,718.67	32,393,718.67	0	0
21150	TRANSFERENCIAS OTORGADAS POR PAGAR A CORTO PLAZO	0	0	622,167.18	622,167.18	0	0
21151	TRANSFERENCIAS OTORGADAS POR PAGAR A CORTO PLAZO	0	0	622,167.18	622,167.18	0	0
21170	RETENCIONES Y CONTRIBUCIONES POR PAGAR A CORTO PLAZO	0	447,179.37	467,130.66	365,579.67	0	345,628.38
21171	RETENCIONES Y CONTRIBUCIONES POR PAGAR A CORTO PLAZO	0	447,179.37	467,130.66	365,579.67	0	345,628.38
21190	OTRAS CUENTAS POR PAGAR A CORTO PLAZO	0	0	3,953,865.32	3,953,865.32	0	0
21191	OTRAS CUENTAS POR PAGAR A CORTO PLAZO	0	0	3,953,865.32	3,953,865.32	0	0
21200	OTROS PASIVOS A CORTO PLAZO	0	0	67,720.50	67,720.50	0	0
21910	INGRESOS POR CLASIFICAR	0	0	67,720.50	67,720.50	0	0
21911	IMPUESTOS POR CLASIFICAR	0	0	67,720.50	67,720.50	0	0
20000	HACIENDA PUBLICA/ PATRIMONIO	0	69,249,509.10	0	0	0	69,249,509.10
20001	HACIENDA PUBLICA/ PATRIMONIO GENERADO	0	69,249,509.10	0	0	0	69,249,509.10



32100	RESULTADOS DEL EJERCICIO (AHORRO/ DESAHORRO)	0	0	0	0	23,816,178.33
32110	RESULTADOS DEL EJERCICIO (AHORRO/ DESAHORRO)	0	0	0	0	23,816,178.33
32111	RESULTADOS DEL EJERCICIO (AHORRO/ DESAHORRO)	0	0	0.00	0.00	23,816,178.33
32200	RESULTADOS DE EJERCICIOS ANTERIORES	0	89,248,948.80	0	0	89,248,948.80
32210	RESULTADOS DE EJERCICIOS ANTERIORES	0	89,248,948.80	0	0	89,248,948.80
32211	RESULTADOS DE EJERCICIOS ANTERIORES	0	89,248,948.80	0.00	0.00	89,248,948.80
32500	RECTIFICACIONES DE RESULTADOS DE EJERCICIOS ANTERIORES	0	560.30	0	0	560.30
32520	CAMBIOS POR ERRORES CONTABLES	0	560.30	0	0	560.30
32521	CAMBIOS POR ERRORES CONTABLES	0	560.30	0.00	0.00	560.30
40000	INGRESOS Y OTROS BENEFICIOS	0	85,172,889.64	2,900.00	33,162,307.33	118,332,398.97
41000	INGRESOS DE GESTION	0	2,256,975.08	2,900.00	331,085.13	2,592,160.19
41100	IMPUESTOS	0	85,408.50	0	43,112.50	108,521.00
41120	IMPUESTOS SOBRE EL PATRIMONIO	0	31,223.50	0	23,472.50	54,696.00
41121	IMPUESTOS SOBRE EL PATRIMONIO	0	31,223.50	0.00	23,472.50	54,696.00
41130	IMPUESTOS SOBRE LA PRODUCCION, EL CONSUMO Y LAS TRANSACCIONES	0	34,183.00	0	19,640.00	53,823.00
41131	IMPUESTOS SOBRE LA PRODUCCION, EL CONSUMO Y LAS TRANSACCIONES	0	34,183.00	0.00	19,640.00	53,823.00
41400	DERECHOS	0	2,163,474.00	2,900.00	242,316.00	2,408,690.00
41410	DERECHOS POR EL USO, GOCE, APROVECHAMIENTO O EXPLOTACION DE BIENES DE DOMINIO PUBLICO	0	3,700.00	920.00	4,090.00	8,870.00
41411	DERECHOS POR EL USO, GOCE, APROVECHAMIENTO O EXPLOTACION DE BIENES DE DOMINIO PUBLICO	0	3,700.00	920.00	4,090.00	8,870.00
41430	DERECHOS POR PRESTACION DE SERVICIOS	0	2,159,774.00	1,980.00	238,226.00	2,399,980.00
41431	DERECHOS POR PRESTACION DE SERVICIOS	0	2,159,774.00	1,980.00	238,226.00	2,399,980.00
41500	PRODUCTOS DE TIPO CORRIENTE	0	6,334.58	0	8,606.83	14,941.19
41590	OTROS PRODUCTOS QUE GENERAN INGRESOS CORRIENTES	0	6,334.58	0	8,606.83	14,941.19
41591	OTROS PRODUCTOS QUE GENERAN INGRESOS CORRIENTES	0	6,334.58	0.00	8,606.83	14,941.19
41600	APROVECHAMIENTOS DE TIPO CORRIENTE	0	21,780.00	0	37,050.00	58,830.00
41620	MULTAS	0	21,780.00	0	7,050.00	28,830.00
41621	MULTAS	0	21,780.00	0.00	7,050.00	28,830.00
41690	OTROS APROVECHAMIENTOS	0	0	0	30,000.00	30,000.00
41691	OTROS APROVECHAMIENTOS	0	0	0.00	30,000.00	30,000.00
42000	PARTICIPACIONES, APORTACIONES, TRANSFERENCIAS, ASIGNACIONES, SUBSIDIOS	0	82,916,014.58	0	32,831,222.20	115,747,236.78
42100	PARTICIPACIONES Y APORTACIONES	0	82,916,014.58	0	32,831,222.20	115,747,236.78
42110	PARTICIPACIONES	0	7,965,219.58	0	4,998,565.68	12,963,785.26
42111	PARTICIPACIONES	0	7,965,219.58	0.00	4,998,565.68	12,963,785.26
42120	APORTACIONES	0	21,736,845.00	0	13,060,731.52	34,797,376.52
42121	APORTACIONES	0	21,736,845.00	0.00	13,060,731.52	34,797,376.52
42130	CONVENIOS	0	53,214,150.00	0	14,771,925.00	67,986,075.00
42131	CONVENIOS	0	53,214,150.00	0.00	14,771,925.00	67,986,075.00
80000	GASTOS Y OTRAS PERDIDAS	16,732,746.01	0	10,490,012.29	1,246,783.29	25,975,874.01
51000	GASTOS DE FUNCIONAMIENTO	13,894,722.03	0	9,192,058.37	1,234,732.99	21,957,058.11
51100	SERVICIOS PERSONALES	6,062,989.00	0	3,693,194.00	658,304.00	9,097,870.00
51110	REMUNERACIONES AL PERSONAL DE CARACTER PERMANENTE	5,244,860.00	0	3,120,010.00	658,304.00	7,706,566.00
51111	REMUNERACIONES AL PERSONAL DE CARACTER PERMANENTE	5,244,860.00	0	3,120,010.00	658,304.00	7,706,566.00
51180	OTRAS PRESTACIONES SOCIALES Y ECONOMICAS	818,120.00	0	563,184.00	0	1,381,304.00
51191	OTRAS PRESTACIONES SOCIALES Y ECONOMICAS	818,120.00	0	563,184.00	0.00	1,381,304.00
51200	MATERIALES Y SUMINISTROS	2,577,886.37	0	1,745,733.93	60,322.75	4,263,297.55
51210	MATERIALES DE ADMINISTRACION, EMISION DE DOCUMENTOS Y ARTICULOS OFICIALES	234,612.49	0	129,077.40	0	363,689.89
51211	MATERIALES DE ADMINISTRACION, EMISION DE DOCUMENTOS Y ARTICULOS OFICIALES	234,612.49	0	129,077.40	0.00	363,689.89
51220	ALIMENTOS Y UTENSILIOS	24,270.00	0	10,965.00	0	35,235.00
51221	ALIMENTOS Y UTENSILIOS	24,270.00	0	10,965.00	0.00	35,235.00
51240	MATERIALES Y ARTICULOS DE CONSTRUCCION Y DE REPARACION	97,138.51	0	105,446.89	36,430.00	166,155.40
51241	MATERIALES Y ARTICULOS DE CONSTRUCCION Y DE REPARACION	97,138.51	0	105,446.89	36,430.00	166,155.40
51250	PRODUCTOS QUIMICOS, FARMACEUTICOS Y DE LABORATORIO	15,829.71	0	2,330.00	0	18,159.71
51251	PRODUCTOS QUIMICOS, FARMACEUTICOS Y DE LABORATORIO	15,829.71	0	2,330.00	0.00	18,159.71
51260	COMBUSTIBLES, LUBRICANTES Y ADITIVOS	1,233,543.41	0	922,970.81	23,892.75	2,132,621.47
51261	COMBUSTIBLES, LUBRICANTES Y ADITIVOS	1,233,543.41	0	922,970.81	23,892.75	2,132,621.47
51270	VESTUARIO, BLANCOS, PRENDAS DE PROTECCION Y ARTICULOS DEPORTIVOS	338,350.20	0	28,777.20	0	367,127.40
51271	VESTUARIO, BLANCOS, PRENDAS DE PROTECCION Y ARTICULOS DEPORTIVOS	338,350.20	0	28,777.20	0.00	367,127.40

PRESIDENCIA MUNICIPAL
Mpio. San Blas Atempa
Dpto. Tlaxtepec, Oax.
2017-2018

TESORERIA MUNICIPAL
Mpio. San Blas Atempa
Dpto. Tlaxtepec, Oax.
2017-2018

REGIDURIA DE HACIENDA
Mpio. San Blas Atempa
Dpto. Tlaxtepec, Oax.
2017-2018

REGIDURIA DE HACIENDA
Mpio. San Blas Atempa
Dpto. Tlaxtepec, Oax.
2017-2018

51280	MATERIALES Y SUMINISTROS PARA SEGURIDAD	2,749.00	0	0	0	2,749.00	0	0
51281	MATERIALES Y SUMINISTROS PARA SEGURIDAD	2,749.00	0	0.00	0.00	2,749.00	0	0
51290	HERRAMIENTAS, REFACCIONES Y ACCESORIOS MENORES	831,393.05	0	546,166.83	0	1,177,559.88	0	0
51291	HERRAMIENTAS, REFACCIONES Y ACCESORIOS MENORES	831,393.05	0	546,166.83	0.00	1,177,559.88	0	0
51300	SERVICIOS GENERALES	5,357,855.66	0	3,764,130.44	516,095.54	8,605,890.58	0	0
51310	SERVICIOS BASICOS	1,154,683.00	0	739,707.00	553.00	1,893,237.00	0	0
51311	SERVICIOS BASICOS	1,154,683.00	0	739,707.00	553.00	1,893,237.00	0	0
51320	SERVICIOS DE ARRENDAMIENTO	1,600.00	0	4,600.00	700.00	5,500.00	0	0
51321	SERVICIOS DE ARRENDAMIENTO	1,600.00	0	4,600.00	700.00	5,500.00	0	0
51330	SERVICIOS PROFESIONALES, CIENTIFICOS Y TECNICOS Y OTROS SERVICIOS	2,086,437.28	0	1,696,422.82	461,117.22	3,323,742.88	0	0
51331	SERVICIOS PROFESIONALES, CIENTIFICOS Y TECNICOS Y OTROS SERVICIOS	2,086,437.28	0	1,696,422.82	461,117.22	3,323,742.88	0	0
51340	SERVICIOS FINANCIEROS, BANCARIOS Y COMERCIALES	4,519.36	0	22,964.16	0.85	27,482.67	0	0
51341	SERVICIOS FINANCIEROS, BANCARIOS Y COMERCIALES	4,519.36	0	22,964.16	0.85	27,482.67	0	0
51350	SERVICIOS DE INSTALACION, REPARACION, MANTENIMIENTO Y CONSERVACION	376,562.48	0	323,901.74	6,151.20	694,313.02	0	0
51351	SERVICIOS DE INSTALACION, REPARACION, MANTENIMIENTO Y CONSERVACION	376,562.48	0	323,901.74	6,151.20	694,313.02	0	0
51370	SERVICIOS DE TRASLADO Y VIATICOS	893,048.00	0	422,110.00	11,000.00	1,104,158.00	0	0
51371	SERVICIOS DE TRASLADO Y VIATICOS	893,048.00	0	422,110.00	11,000.00	1,104,158.00	0	0
51380	SERVICIOS OFICIALES	830,187.72	0	368,219.16	8,194.38	1,210,212.50	0	0
51381	SERVICIOS OFICIALES	830,187.72	0	368,219.16	8,194.38	1,210,212.50	0	0
51390	OTROS SERVICIOS GENERALES	211,417.82	0	164,205.56	28,378.89	347,244.49	0	0
51391	OTROS SERVICIOS GENERALES	211,417.82	0	164,205.56	28,378.89	347,244.49	0	0
52000	TRANSFERENCIAS, ASIGNACIONES, SUBSIDIOS Y OTRAS AYUDAS	1,355,812.99	0	606,378.18	12,061.00	1,960,100.17	0	0
52000	TRANSFERENCIAS AL RESTO DEL SECTOR PUBLICO	0	0	6,458.00	177.00	6,341.00	0	0
52210	TRANSFERENCIAS A ENTIDADES PARAESTATALES	0	0	6,458.00	177.00	6,341.00	0	0
52211	TRANSFERENCIAS A ENTIDADES PARAESTATALES	0	0	6,458.00	177.00	6,341.00	0	0
52400	AYUDAS SOCIALES	1,355,812.99	0	598,920.18	11,944.00	1,943,789.17	0	0
52410	AYUDAS SOCIALES A PERSONAS	398,014.99	0	225,920.18	11,944.00	611,991.17	0	0
52411	AYUDAS SOCIALES A PERSONAS	398,014.99	0	225,920.18	11,944.00	611,991.17	0	0
52430	AYUDAS SOCIALES A INSTITUCIONES	12,798.00	0	14,000.00	0	26,798.00	0	0
52431	AYUDAS SOCIALES A INSTITUCIONES	12,798.00	0	14,000.00	0.00	26,798.00	0	0
52440	AYUDAS SOCIALES POR DESASTRES NATURALES Y OTROS SINIESTROS	945,000.00	0	360,000.00	0	1,305,000.00	0	0
52441	AYUDAS SOCIALES POR DESASTRES NATURALES Y OTROS SINIESTROS	945,000.00	0	360,000.00	0.00	1,305,000.00	0	0
55000	OTROS GASTOS Y PERDIDAS EXTRAORDINARIAS	1,378,209.99	0	690,575.74	0	2,068,785.73	0	0
55100	ESTIMACIONES, DEPRECIACIONES, DETERIOROS, OBSOLESCENCIA Y AMORTIZACIONES	1,378,209.99	0	690,575.74	0	2,068,785.73	0	0
55130	DEPRECIACION DE BIENES INMUEBLES	1,241,517.00	0	620,758.50	0	1,862,275.50	0	0
55132	DEPRECIACION DE EDIFICIOS NO HABITACIONALES	1,018,517.00	0	508,258.50	0.00	1,524,775.50	0	0
55133	DEPRECIACION DE OTROS BIENES INMUEBLES	225,000.00	0	112,500.00	0.00	337,500.00	0	0
55150	DEPRECIACION DE BIENES MUEBLES	136,692.99	0	69,817.24	0	208,510.23	0	0
55151	DEPRECIACION DE MOBILIARIO Y EQUIPO DE ADMINISTRACION	29,862.91	0	15,582.12	0.00	45,445.03	0	0
55152	DEPRECIACION DE MOBILIARIO Y EQUIPO EDUCACIONAL Y RECREATIVO	12,092.59	0	6,138.75	0.00	18,191.34	0	0
55153	DEPRECIACION DE EQUIPO E INSTRUMENTAL MEDICO Y DE LABORATORIO	139.80	0	69.90	0.00	209.70	0	0
55154	DEPRECIACION DE VEHICULOS Y EQUIPO DE TRANSPORTE	64,083.84	0	32,041.92	0.00	96,125.76	0	0
55156	DEPRECIACION DE MAQUINARIA, OTROS EQUIPOS Y HERRAMIENTAS	30,553.85	0	15,984.55	0.00	46,538.40	0	0
70000	CUENTAS DE ORDEN CONTABLES	0	0	556,607.07	556,607.07	0	0	0
70000	AVALES Y GARANTIAS	0	0	556,607.07	556,607.07	0	0	0
70300	FIANZAS Y GARANTIAS RECIBIDAS POR DEUDAS A COBRAR	0	0	556,607.07	0	556,607.07	0	0
70310	FIANZAS Y GARANTIAS RECIBIDAS POR DEUDAS A COBRAR	0	0	556,607.07	0	556,607.07	0	0
70311	FIANZAS Y GARANTIAS RECIBIDAS POR DEUDAS A COBRAR	0	0	556,607.07	0.00	556,607.07	0	0
70400	FIANZAS Y GARANTIAS RECIBIDAS	0	0	0	556,607.07	0	556,607.07	0
70410	FIANZAS Y GARANTIAS RECIBIDAS	0	0	0	556,607.07	0	556,607.07	0
70430	CUENTAS DE ORDEN PRESUPUESTARIAS	449,264,306.48	449,264,306.48	204,534,007.05	204,534,007.05	0	0	0
81000	LEY DE INGRESOS	224,632,153.24	224,632,153.24	67,212,641.79	67,212,641.79	0	0	0
81100	LEY DE INGRESOS ESTIMADA	223,190,951.96	0	0	0	223,190,951.96	0	0
81110	LEY DE INGRESOS ESTIMADA	223,190,951.96	0	0	0	223,190,951.96	0	0
81111	LEY DE INGRESOS ESTIMADA	223,190,951.96	0	0.00	0.00	223,190,951.96	0	0
81300	LEY DE INGRESOS POR EJECUTAR	0	139,459,163.60	33,162,307.33	893,827.13	0	107,190,683.40	0
81310	LEY DE INGRESOS POR EJECUTAR	0	139,459,163.60	33,162,307.33	893,827.13	0	107,190,683.40	0
81311	LEY DE INGRESOS POR EJECUTAR	0	139,459,163.60	33,162,307.33	893,827.13	0	107,190,683.40	0
81312	MODIFICACIONES A LA LEY DE INGRESOS ESTIMADA	1,441,201.28	0	890,927.13	0	2,332,128.41	0	0

[Handwritten signature]

SINDICATURA MUNICIPAL
Mpio. San Blas Atetampaco, Oax.
017-2018

PRESIDENCIA MUNICIPAL
Mpio. San Blas Atetampaco, Oax.
017-2018

TESORERIA MUNICIPAL
Mpio. San Blas Atetampaco, Oax.
017-2018

REGIDURIA DE HACIENDA
Mpio. San Blas Atetampaco, Oax.
2017-2018

[Handwritten signature]

[Handwritten signature]

81310	MODIFICACIONES A LA LEY DE INGRESOS ESTIMADA	1,441,201.28	0	890,927.13	0	2,332,128.41	0
81311	MODIFICACIONES A LA LEY DE INGRESOS ESTIMADA	1,441,201.28	0	890,927.13	0.00	2,332,128.41	0
81400	LEY DE INGRESOS DEVENGADA	0	0	33,159,407.33	33,159,407.33	0	0
81410	LEY DE INGRESOS DEVENGADA	0	0	33,159,407.33	33,159,407.33	0	0
81411	LEY DE INGRESOS DEVENGADA	0	0	33,159,407.33	33,159,407.33	0	0
81500	LEY DE INGRESOS RECAUDADA	0	85,172,989.84	0	33,159,407.33	0	118,332,396.97
81510	LEY DE INGRESOS RECAUDADA	0	85,172,989.84	0	33,159,407.33	0	118,332,396.97
81511	LEY DE INGRESOS RECAUDADA	0	85,172,989.84	0	33,159,407.33	0	118,332,396.97
82000	PRESUPUESTO DE EGRESOS	224,632,153.24	224,632,153.24	137,321,365.26	137,321,365.26	0	0
82100	PRESUPUESTO DE EGRESOS APROBADO	0	223,190,951.96	0	0	0	223,190,951.96
82110	PRESUPUESTO DE EGRESOS APROBADO	0	223,190,951.96	0	0	0	223,190,951.96
82111	PRESUPUESTO DE EGRESOS APROBADO	0	223,190,951.96	0.00	0.00	0	223,190,951.96
82200	PRESUPUESTO DE EGRESOS POR EJERCER	128,780,180.87	0	1,077,285.60	25,059,168.15	104,798,298.32	0
82210	PRESUPUESTO DE EGRESOS POR EJERCER	128,780,180.87	0	1,077,285.60	25,059,168.15	104,798,298.32	0
82211	PRESUPUESTO DE EGRESOS POR EJERCER	128,780,180.87	0	1,077,285.60	25,059,168.15	104,798,298.32	0
82300	PRESUPUESTO DE EGRESOS MODIFICADO	0	1,441,201.28	0	890,927.13	0	2,332,128.41
82310	PRESUPUESTO DE EGRESOS MODIFICADO	0	1,441,201.28	0	890,927.13	0	2,332,128.41
82311	PRESUPUESTO DE EGRESOS MODIFICADO	0	1,441,201.28	0.00	890,927.13	0	2,332,128.41
82400	PRESUPUESTO DE EGRESOS COMPROMETIDO	28,901,735.74	0	24,872,809.68	37,123,756.66	16,650,786.76	0
82410	PRESUPUESTO DE EGRESOS COMPROMETIDO	28,901,735.74	0	24,872,809.68	37,123,756.66	16,650,786.76	0
82411	PRESUPUESTO DE EGRESOS COMPROMETIDO	28,901,735.74	0	24,872,809.68	37,123,756.66	16,650,786.76	0
82500	PRESUPUESTO DE EGRESOS DEVENGADO	0	0	37,123,756.66	37,123,756.66	0	0
82510	PRESUPUESTO DE EGRESOS DEVENGADO	0	0	37,123,756.66	37,123,756.66	0	0
82511	PRESUPUESTO DE EGRESOS DEVENGADO	0	0	37,123,756.66	37,123,756.66	0	0
82600	PRESUPUESTO DE EGRESOS EJERCIDO	0	0	37,123,756.66	37,123,756.66	0	0
82610	PRESUPUESTO DE EGRESOS EJERCIDO	0	0	37,123,756.66	37,123,756.66	0	0
82611	PRESUPUESTO DE EGRESOS EJERCIDO	0	0	37,123,756.66	37,123,756.66	0	0
82700	PRESUPUESTO DE EGRESOS PAGADO	66,950,236.63	0	37,123,756.66	0	104,073,993.29	0
82710	PRESUPUESTO DE EGRESOS PAGADO	66,950,236.63	0	37,123,756.66	0	104,073,993.29	0
82711	PRESUPUESTO DE EGRESOS PAGADO	66,950,236.63	0	37,123,756.66	0	104,073,993.29	0

TOTAL GENERAL 608,972,219.54 608,972,219.54 375,169,583.20 375,169,583.20 187,927,534.45 187,927,534.45

AUGUSTO ACEVEDO OSORIO
 PRESIDENTE MUNICIPAL

NOEL HERNANDEZ RITO
 SINDICO MUNICIPAL

CLELIA TOLEDO BERNAL
 REGIDORA DE HACIENDA

FABIAN MOLINA CRISPIN
 TESORERO MUNICIPAL



PRESIDENCIA MUNICIPAL
 Mpio. San Blas Atampac
 Ota Tehuantepec, Oax.
 2017-2018



SINDICATURA MUNICIPAL
 Mpio. San Blas Atampac
 Ota Tehuantepec, Oax.
 2017-2018



REGIDURIA DE HACIENDA
 Mpio. San Blas Atampac
 Ota Tehuantepec, Oax.
 2017-2018



TESORERIA MUNICIPAL
 Mpio. San Blas Atampac
 Ota Tehuantepec, Oax.
 2017-2018

12-10-2018

MUNICIPIO DE SAN BLAS ATEMPA DISTRITO DE TEHUANTEPEC, OAX.
ESTADO DE CAMBIOS EN LA SITUACION FINANCIERA
DEL 01 DE ENERO AL 30 DE SEPTIEMBRE DEL 2018

SEPTIEMBRE CERRADO

CONCEPTO	ORIGEN	APLICACION
ACTIVO	0.00	92,599,154.13
ACTIVO CIRCULANTE	0.00	14,501,134.85
EFFECTIVO Y EQUIVALENTES	0.00	11,505,148.80
DERECHOS A RECIBIR EFECTIVO O EQUIVALENTES	0.00	132,674.00
DERECHOS A RECIBIR BIENES O SERVICIOS	0.00	2,863,312.05
INVENTARIOS	0.00	0.00
ALMACENES	0.00	0.00
ESTIMACION POR PERDIDA O DETERIORO DE ACTIVOS CIRCULANTES	0.00	0.00
OTROS ACTIVOS CIRCULANTES	0.00	0.00
ACTIVO NO CIRCULANTE	0.00	78,098,019.28
INVERSIONES FINANCIERAS A LARGO PLAZO	0.00	0.00
DERECHOS A RECIBIR EFECTIVO O EQUIVALENTES A LARGO PLAZO	0.00	0.00
BIENES INMUEBLES, INFRAESTRUCTURA Y CONSTRUCCIONES EN PROCESO	0.00	79,750,365.01
BIENES MUEBLES	0.00	400,870.99
ACTIVOS INTANGIBLES	0.00	0.00
DEPRECIACION, DETERIORO Y AMORTIZACION ACUMULADA DE BIENES	2,053,216.72	0.00
ACTIVOS DIFERIDOS	0.00	0.00
ESTIMACION POR PERDIDA O DETERIORO DE ACTIVOS NO CIRCULANTES	0.00	0.00
OTROS ACTIVOS NO CIRCULANTES	0.00	0.00
PASIVO	242,731.17	0.00
PASIVO CIRCULANTE	242,731.17	0.00
CUENTAS POR PAGAR A CORTO PLAZO	242,731.17	0.00
DOCUMENTOS POR PAGAR A CORTO PLAZO	0.00	0.00
PORCION A CORTO PLAZO DE LA DEUDA PUBLICA A LARGO PLAZO	0.00	0.00
TITULOS Y VALORES A CORTO PLAZO	0.00	0.00
PASIVOS DIFERIDOS A CORTO PLAZO	0.00	0.00
FONDOS Y BIENES DE TERCEROS EN GARANTIA Y/O ADMINISTRACION A CORTO PLAZO	0.00	0.00
PROVISIONES A CORTO PLAZO	0.00	0.00
OTROS PASIVOS A CORTO PLAZO	0.00	0.00
PASIVO NO CIRCULANTE	0.00	0.00
CUENTAS POR PAGAR A LARGO PLAZO	0.00	0.00
DOCUMENTOS POR PAGAR A LARGO PLAZO	0.00	0.00
DEUDA PUBLICA A LARGO PLAZO	0.00	0.00
PASIVOS DIFERIDOS A LARGO PLAZO	0.00	0.00
FONDOS Y BIENES DE TERCEROS EN GARANTIA Y/O ADMINISTRACION A LARGO PLAZO	0.00	0.00
PROVISIONES A LARGO PLAZO	0.00	0.00
HACIENDA PUBLICA/PATRIMONIO	92,356,422.96	0.00
HACIENDA PUBLICA/PATRIMONIO CONTRIBUIDO	0.00	0.00
APORTACIONES	0.00	0.00
DONACIONES DE CAPITAL	0.00	0.00
ACTUALIZACION DE LA HACIENDA PUBLICA/PATRIMONIO	0.00	0.00
HACIENDA PUBLICA/PATRIMONIO GENERADO	92,356,422.96	0.00
RESULTADOS DEL EJERCICIO (AHORRO) DE AHORRO,	92,905,695.84	0.00
RESULTADOS DE EJERCICIOS ANTERIORES	0.00	552,872.88
REVALUOS	0.00	0.00
RESERVAS	0.00	0.00
RECTIFICACIONES DE RESULTADOS DE EJERCICIOS ANTERIORES	0.00	0.00
EXCESO O INSUFICIENCIA EN LA ACTUALIZACION DE LA HACIENDA PUBLICA/PATRIMONIO	0.00	0.00
REVALUADO POR POSICION MONETARIA	0.00	0.00
RESULTADO POR TENENCIA DE ACTIVOS NO MONETARIOS	0.00	0.00

BAJO PROTESTA DE DECIR VERDAD DECLARAMOS QUE LOS ESTADOS FINANCIEROS Y SUS NOTAS, SON RAZONABLEMENTE CORRECTOS Y SON RESPONSABILIDAD DEL EMISOR



PRESIDENCIA MUNICIPAL
Mpio. San Blas Atempa
Dito Tehuantepec, Oax.
2017-2018

[Handwritten signatures]

SINDICATURA MUNICIPAL
Mpio. San Blas Atempa
Dito Tehuantepec, Oax.
2017-2018

REGIDURIA DE HACIENDA
Mpio. San Blas Atempa
Dito Tehuantepec, Oax.
2017-2018

[Handwritten signature]

TESORERIA MUNICIPAL
Mpio. San Blas Atempa
Dito Tehuantepec, Oax.
2017-2018

MUNICIPIO DE SAN BLAS ATEMPAA DISTRITO DE TEHUANTEPEC, OAX.
ESTADO ANALITICO DE INGRESOS
DEL 01 DE ENERO AL 30 DE SEPTIEMBRE DEL 2018

SEPTIEMBRE CERRADO

	INGRESO				RECAUDADO	DIFERENCIA
	ESTIMADO	AMPLIACIONES Y REDUCCIONES	MODIFICADO	DEVENGADO		
IMPUESTOS	586,000.00	0.00	586,000.00	106,519.00	159,319.00	-427,481.00
QUOTAS Y APORTACIONES DE SEGURIDAD SOCIAL	0.00	0.00	0.00	0.00	0.00	0.00
CONTRIBUCIONES DE MEJORAS	0.00	0.00	0.00	0.00	0.00	0.00
DERECHOS	8,007,000.00	0.00	8,007,000.00	3,402,000.00	2,402,000.00	-1,324,410.00
PRODUCTOS	195,000.00	3,201.28	198,201.28	14,541.19	14,541.19	-180,258.81
CORRIENTE	195,000.00	3,201.28	198,201.28	14,541.19	14,541.19	-180,258.81
CAPITAL	0.00	0.00	0.00	0.00	0.00	0.00
APROVECHAMIENTOS	960,000.00	30,000.00	1,000,000.00	50,010.00	50,010.00	-950,190.00
CORRIENTE	960,000.00	30,000.00	1,000,000.00	50,010.00	50,010.00	-950,190.00
CAPITAL	0.00	0.00	0.00	0.00	0.00	0.00
INGRESOS POR VENTAS DE BIENES Y SERVICIOS	0.00	0.00	0.00	0.00	0.00	0.00
APORTACIONES Y APORTACIONES	217,787,000.00	2,300,000.00	220,087,000.00	115,747,208.79	115,747,208.79	-102,076,414.19
TRANSFERENCIAS, ASIGNACIONES, SUBSIDIOS Y OTRAS AYUDAS	0.00	0.00	0.00	0.00	0.00	0.00
INGRESOS DERIVADOS DE FINANCIAMIENTO	0.00	0.00	0.00	0.00	0.00	0.00
TOTAL	\$ 224,194,000.00	\$ 3,332,000.00	\$ 227,526,000.00	\$ 114,332,366.87	\$ 114,332,366.87	\$ 0.00

INGRESOS EXCEPCIONALES

	INGRESO				RECAUDADO	DIFERENCIA
	ESTIMADO	AMPLIACIONES Y REDUCCIONES	MODIFICADO	DEVENGADO		
IMPUESTOS	594,000.00	0.00	594,000.00	59,815.00	59,815.00	-487,485.00
CONTRIBUCIONES DE MEJORAS	0.00	0.00	0.00	0.00	0.00	0.00
DERECHOS	8,007,000.00	0.00	8,007,000.00	2,402,000.00	2,402,000.00	-1,234,410.00
PRODUCTOS	195,000.00	1,201.28	196,201.28	14,541.19	14,541.19	-180,258.81
CORRIENTE	195,000.00	1,201.28	196,201.28	14,541.19	14,541.19	-180,258.81
CAPITAL	0.00	0.00	0.00	0.00	0.00	0.00
APROVECHAMIENTOS	960,000.00	30,000.00	1,000,000.00	50,010.00	50,010.00	-950,190.00
CORRIENTE	960,000.00	30,000.00	1,000,000.00	50,010.00	50,010.00	-950,190.00
CAPITAL	0.00	0.00	0.00	0.00	0.00	0.00
PARTICIPACIONES Y APORTACIONES	217,787,000.00	2,300,000.00	220,087,000.00	115,747,208.79	115,747,208.79	-102,076,414.19
TRANSFERENCIAS, ASIGNACIONES, SUBSIDIOS Y OTRAS AYUDAS	0.00	0.00	0.00	0.00	0.00	0.00
INGRESOS DE ORGANISMOS Y EMPRESAS	0.00	0.00	0.00	0.00	0.00	0.00
QUOTAS Y APORTACIONES DE SEGURIDAD SOCIAL	0.00	0.00	0.00	0.00	0.00	0.00
INGRESOS POR VENTAS DE BIENES Y SERVICIOS	0.00	0.00	0.00	0.00	0.00	0.00
TRANSFERENCIAS, ASIGNACIONES, SUBSIDIOS Y OTRAS AYUDAS	0.00	0.00	0.00	0.00	0.00	0.00
INGRESOS DERIVADOS DE FINANCIAMIENTO	0.00	0.00	0.00	0.00	0.00	0.00
INGRESOS DERIVADOS DE FINANCIAMIENTO	0.00	0.00	0.00	0.00	0.00	0.00
TOTAL	\$ 224,194,000.00	\$ 3,332,000.00	\$ 227,526,000.00	\$ 114,332,366.87	\$ 114,332,366.87	\$ 0.00

INGRESOS EXCEPCIONALES



PRESIDENCIA MUNICIPAL
Mpio. San Blas Atempaa
Dpto. Tehuantepec, Oax.
2017-2018



ROBERTO RAMÍREZ RÍTO
PRESIDENTE MUNICIPAL



REGIDURIA DE HACIENDA
Mpio. San Blas Atempaa
Dpto. Tehuantepec, Oax.
2017-2018



SINDICATURA MUNICIPAL
Mpio. San Blas Atempaa
Dpto. Tehuantepec, Oax.
2017-2018



ABRAMO VILLAR CRISTINA
TESORERA MUNICIPAL



TESORERIA MUNICIPAL
Mpio. San Blas Atempaa
Dpto. Tehuantepec, Oax.
2017-2018

12-10-2018

MUNICIPIO DE SAN BLAS ATEMPA DISTRITO DE TEHUANTEPEC, OAX.
ESTADO ANALÍTICO DE INGRESOS POR CONCEPTO
DEL 01 DE ENERO AL 30 DE SEPTIEMBRE DEL 2018

SEPTIEMBRE CERRADO

PRESIDENCIA
MUNICIPAL
Mpio. San Blas Atempa
Dito. Tehuantepec, Oax.
2017-2018

RUBRO DE INGRESOS	INGRESO					DIFERENCIA
	ESTIMADO	AMPLIACIONES Y REDUCCIONES	MODIFICADO	DEVENGADO	RECAUDADO	
IMPUESTOS	596,000.00	0.00	596,000.00	108,519.00	108,519.00	-487,481.00
IMPUESTOS SOBRE LOS INGRESOS	16,000.00	0.00	16,000.00	0.00	0.00	-16,000.00
DIVERSIONES Y ESPECTACULOS PUBLICOS	16,000.00	0.00	16,000.00	0.00	0.00	-16,000.00
APARATOS MECANICOS	16,000.00	0.00	16,000.00	0.00	0.00	-16,000.00
IMPUESTOS SOBRE EL PATRIMONIO	380,000.00	0.00	380,000.00	54,896.00	54,896.00	-325,104.00
PREDIAL	380,000.00	0.00	380,000.00	54,896.00	54,896.00	-325,104.00
PREDIAL URBANOS	60,000.00	0.00	60,000.00	16,036.00	16,036.00	-43,964.00
PREDIAL BEZAGOS	300,000.00	0.00	300,000.00	38,858.00	38,858.00	-261,142.00
IMPUESTOS SOBRE LA PRODUCCION, EL CONSUMO Y LAS TRANSACCIONES	200,000.00	0.00	200,000.00	53,823.00	53,823.00	-146,177.00
TRASLACION DE DOMINIO	200,000.00	0.00	200,000.00	53,823.00	53,823.00	-146,177.00
DERECHOS	3,637,300.00	0.00	3,637,300.00	2,402,890.00	2,402,890.00	-1,234,410.00
DERECHOS POR EL USO, GOCE, APROVECHAMIENTO O EXPLOTACION DE BIENES DE DOMINIO PUBLICO	32,500.00	0.00	32,500.00	6,870.00	6,870.00	-25,630.00
MERCADOS	20,000.00	0.00	20,000.00	1,070.00	1,070.00	-18,930.00
PUESTOS SEMIFUJOS EN MERCADOS CONSTRUIDOS	20,000.00	0.00	20,000.00	1,070.00	1,070.00	-18,930.00
PANTEONES	12,500.00	0.00	12,500.00	5,800.00	5,800.00	-6,700.00
CONSTRUCCION, RECONSTRUCCION O PROFUNDIZACION DE FOSAS	12,500.00	0.00	12,500.00	5,800.00	5,800.00	-6,700.00
DERECHOS POR PRESTACION DE SERVICIOS	3,604,800.00	0.00	3,604,800.00	2,396,020.00	2,396,020.00	-1,208,780.00
ALUMBRADO PUBLICO	600,000.00	0.00	600,000.00	397,472.00	397,472.00	-202,528.00
ALUMBRADO PUBLICO	600,000.00	0.00	600,000.00	397,472.00	397,472.00	-202,528.00
CERTIFICACIONES, CONSTANCIAS Y LEGALIZACIONES	15,000.00	0.00	15,000.00	3,475.00	3,475.00	-11,525.00
OTROS CONCEPTOS DE CERTIFICACIONES, CONSTANCIAS Y LEGALIZACIONES	15,000.00	0.00	15,000.00	3,475.00	3,475.00	-11,525.00
LICENCIAS Y REFRENDO PARA EL FUNCIONAMIENTO COMERCIAL INDUSTRIAL Y DE SERVICIOS	23,800.00	0.00	23,800.00	0.00	0.00	-23,800.00
LICENCIAS Y REFRENDO SERVICIOS	23,800.00	0.00	23,800.00	0.00	0.00	-23,800.00
EXPEDICION DE LICENCIAS, PERMISOS O AUTORIZACIONES PARA ENAJENACION DE BEBIDAS ALCOHOLICAS	2,130,000.00	0.00	2,130,000.00	1,643,118.00	1,643,118.00	-486,882.00
LICENCIAS, PERMISOS O AUTORIZACIONES POR COMERCIALIZACION DE BEBIDAS ALCOHOLICAS EN ENVASES CERRADOS	2,100,000.00	0.00	2,100,000.00	1,556,000.00	1,556,000.00	-544,000.00
OTROS CONCEPTOS DE LICENCIAS Y REFRENDO DE FUNCIONAMIENTO COMERCIAL, INDUSTRIAL Y DE SERVICIOS	30,000.00	0.00	30,000.00	87,118.00	87,118.00	57,118.00
AGUA POTABLE, DRENAJE Y ALCANTARILLADO	510,000.00	0.00	510,000.00	510,100.00	510,100.00	100.00
USO DOMESTICO DE AGUA POTABLE	510,000.00	0.00	510,000.00	510,100.00	510,100.00	100.00
EN MATERIA DE SALUD Y CONTROL DE ENFERMEDADES	55,000.00	0.00	55,000.00	22,355.00	22,355.00	-32,645.00

TESORERIA
MUNICIPAL
Mpio. San Blas Atempa
Dito. Tehuantepec, Oax.
2017-2018

REGIDURIA
DE HACIENDA
Mpio. San Blas Atempa
Dito. Tehuantepec, Oax.
2017-2018

19-10-2016

MUNICIPIO DE SAN BLAS ATEMPA DISTRITO DE TEHUANTEPEC, OAX.
ESTADO ANALÍTICO DE INGRESOS POR CONCEPTO
DEL 01 DE ENERO AL 30 DE SEPTIEMBRE DEL 2016

OTROS SERVICIOS PRESTADOS EN MATERIA DE SALUD Y CONTROL DE ENFERMEDADES	55,000.00	0.00	55,000.00	22,358.00	22,358.00	-32,642.00
SERVICIOS DE VIGILANCIA CONTROL Y EVALUACION S AL MILLAR	271,000.00	0.00	271,000.00	19,500.00	19,500.00	-251,500.00
INSCRIPCION AL PADRON DE CONTRATISTAS DE OBRA PUBLICA	26,000.00	0.00	26,000.00	19,800.00	19,800.00	-6,200.00
CONTRATOS DE OBRA PUBLICA Y SERVICIOS S AL MILLAR	245,000.00	0.00	245,000.00	0.00	0.00	-245,000.00
PRODUCTOS	195,000.00	1,201.28	196,201.28	14,941.19	14,941.19	-180,058.81
PRODUCTOS DE TIPO CORRIENTE	195,000.00	1,201.28	196,201.28	14,941.19	14,941.19	-180,058.81
DERIVADO DE BIENES INMUEBLES	125,000.00	0.00	125,000.00	0.00	0.00	-125,000.00
DERIVADO DE ARRENDAMIENTO DE OTROS BIENES INMUEBLES	125,000.00	0.00	125,000.00	0.00	0.00	-125,000.00
OTROS PRODUCTOS	0.00	1.00	1.00	720.97	720.97	720.97
OTROS CONCEPTOS DE OTROS PRODUCTOS	0.00	1.00	1.00	720.97	720.97	720.97
PRODUCTOS FINANCIEROS DEL RAMO 28	7,000.00	0.00	7,000.00	1,168.68	1,168.68	-5,831.32
PRODUCTOS FINANCIEROS DEL RAMO 28 CHEQUES	7,000.00	0.00	7,000.00	1,168.68	1,168.68	-5,831.32
PRODUCTOS FINANCIEROS DEL FONDO III	3,500.00	0.00	3,500.00	3,104.01	3,104.01	-395.99
PRODUCTOS FINANCIEROS DEL FONDO III CHEQUES	3,500.00	0.00	3,500.00	3,104.01	3,104.01	-395.99
PRODUCTOS FINANCIEROS DEL FONDO IV	2,500.00	0.00	2,500.00	991.68	991.68	-1,508.32
PRODUCTOS FINANCIEROS DEL FONDO IV CHEQUES	2,500.00	0.00	2,500.00	991.68	991.68	-1,508.32
PRODUCTOS FINANCIEROS DE CONVENIOS FEDERALES	57,000.00	1,200.28	58,200.28	8,957.85	8,957.85	-49,042.15
PRODUCTOS FINANCIEROS DE CONVENIOS FEDERALES CHEQUES	57,000.00	0.00	57,000.00	7,756.59	7,756.59	-49,243.41
PRODUCTOS FINANCIEROS DE CONVENIOS FEDERALES INVERSIONES	0.00	1,200.28	1,200.28	1,201.26	1,201.26	1,201.26
APROVECHAMIENTOS	995,000.00	30,000.00	1,025,000.00	58,810.00	58,810.00	-936,190.00
APROVECHAMIENTOS DE TIPO CORRIENTE	995,000.00	30,000.00	1,025,000.00	58,810.00	58,810.00	-936,190.00
MULTAS	995,000.00	0.00	995,000.00	28,810.00	28,810.00	-966,190.00
MULTAS ADMINISTRATIVAS IMPUESTAS POR EL MUNICIPIO	497,500.00	0.00	497,500.00	9,250.00	9,250.00	-488,250.00
OTRAS MULTAS NO DESCRITAS ANTERIORMENTE	497,500.00	0.00	497,500.00	19,560.00	19,560.00	-477,940.00
OTROS APROVECHAMIENTOS	0.00	30,000.00	30,000.00	30,000.00	30,000.00	30,000.00
DONATIVOS EN EFECTIVO	0.00	30,000.00	30,000.00	30,000.00	30,000.00	30,000.00
PARTICIPACIONES Y APORTACIONES	217,787,850.96	2,300,927.13	220,088,778.09	115,747,236.78	115,747,236.78	-102,020,414.18
PARTICIPACIONES	15,165,050.00	0.00	15,165,050.00	12,963,765.26	12,963,765.26	-2,201,284.74
FONDO MUNICIPAL DE PARTICIPACIONES	10,255,883.00	0.00	10,255,883.00	9,050,032.20	9,050,032.20	-1,205,850.80
FONDO DE PARTICIPACIONES	10,255,883.00	0.00	10,255,883.00	9,050,032.20	9,050,032.20	-1,205,850.80
FONDO DE FOMENTO MUNICIPAL	3,958,173.00	0.00	3,958,173.00	3,168,444.06	3,168,444.06	-789,728.94
FONDO DE FOMENTO	3,958,173.00	0.00	3,958,173.00	3,168,444.06	3,168,444.06	-789,728.94
FONDO MUNICIPAL DE COMPENSACIONES	592,951.00	0.00	592,951.00	465,041.00	465,041.00	-127,910.00
FONDO DE COMPENSACIONES	592,951.00	0.00	592,951.00	465,041.00	465,041.00	-127,910.00

TESORERIA MUNICIPAL
Mpio. San Blas Atempa
Dist. Tehuantepec, Oax.
2017-2018

REGIDURIA DE HACIENDA
23^a. San Blas Atempa
Dist. Tehuantepec, Oax.
2017-2018

**MUNICIPIO DE SAN BLAS ATEMPA DISTRITO DE TEHUANTEPEC, OAX.
ESTADO ANALÍTICO DE INGRESOS POR CONCEPTO
DEL 01 DE ENERO AL 30 DE SEPTIEMBRE DEL 2018**

FONDO MUNICIPAL SOBRE LA VENTA FINAL DE GASOLINA Y DIESEL	360,043.00	0.00	360,043.00	282,268.00	282,268.00	-77,775.00
FOGADI	360,043.00	0.00	360,043.00	282,268.00	282,268.00	-77,775.00
APORTACIONES	46,088,671.07	860,927.13	46,929,598.20	34,797,376.52	34,797,376.52	-11,271,294.55
FONDO DE APORTACIONES PARA LA INFRAESTRUCTURA SOCIAL MUNICIPAL	35,749,750.20	0.00	35,749,750.20	27,340,192.81	27,340,192.81	-8,408,537.39
FISMDF	35,749,750.20	0.00	35,749,750.20	27,340,192.81	27,340,192.81	-8,408,537.39
FONDO DE APORTACIONES PARA EL FORTALECIMIENTO DE LOS MUNICIPIOS Y DE LAS DEMARCACIONES TERRITORIALES Y DEL D.F.	10,318,920.87	860,927.13	11,179,848.00	7,457,183.71	7,457,183.71	-2,891,737.18
FORTAMUNDF	10,318,920.87	860,927.13	11,179,848.00	7,457,183.71	7,457,183.71	-2,891,737.18
CONVENIOS	156,533,929.89	1,440,000.00	157,973,929.89	66,546,075.00	66,546,075.00	-89,987,854.89
PROGRAMAS FEDERALES	156,533,929.89	0.00	156,533,929.89	66,546,075.00	66,546,075.00	-89,987,854.89
OTROS PROGRAMAS O FONDOS (PREVISIONES SALARIALES) RAMO 25	156,533,929.89	0.00	156,533,929.89	66,546,075.00	66,546,075.00	-89,987,854.89
PROGRAMAS ESTATALES	0.00	1,440,000.00	1,440,000.00	1,440,000.00	1,440,000.00	1,440,000.00
OTROS PROGRAMAS ESTATALES	0.00	1,440,000.00	1,440,000.00	1,440,000.00	1,440,000.00	1,440,000.00
INGRESOS DERIVADOS DE FINANCIAMIENTOS	1.00	0.00	1.00	0.00	0.00	-1.00
ENDEUDAMIENTO INTERNO	1.00	0.00	1.00	0.00	0.00	-1.00
EMPRESTITOS	1.00	0.00	1.00	0.00	0.00	-1.00
EMPRESTITOS	1.00	0.00	1.00	0.00	0.00	-1.00
TOTAL	\$ 223,190,951.96	\$ 2,332,128.41	\$ 225,523,080.37	\$ 118,332,396.97	\$ 118,332,396.97	\$ 0.00
				INGRESOS EXCEDENTES		

AUGUSTO ACEVEDO OSORIO
PRESIDENTE MUNICIPAL



PRESIDENCIA MUNICIPAL
Mpio. San Blas Atempa
Dist. Tehuantepec, Oax.
2017-2018

NOEL HERNANDEZ RITO
SINDICO MUNICIPAL



SINDICATURA MUNICIPAL
Mpio. San Blas Atempa
Dist. Tehuantepec, Oax.
2017-2018

CECELIA TOLEDO BERNAL
REGIDORA DE HACIENDA



REGIDURIA DE HACIENDA
Mpio. San Blas Atempa
Dist. Tehuantepec, Oax.
2017-2018

FARUKA MOLINA CRISPIN
TESORERA MUNICIPAL



TESORERIA MUNICIPAL
Mpio. San Blas Atempa
Dist. Tehuantepec, Oax.
2017-2018



PRESIDENCIA MUNICIPAL
Mpio. San Blas Atetampac, Oax.
Dpto. Tehuantepec, Oax.
2017-2018

**MUNICIPIO DE SAN BLAS ATEMPACA DISTRITO DE TEHUANTEPEC, OAX.
ESTADO ANALITICO DEL EJERCICIO DEL PRESUPUESTO DE EGRESOS
CLASIFICACION POR OBJETO DEL GASTO (CAPITULO Y CONCEPTO)
DEL 01 DE ENERO AL 30 DE SEPTIEMBRE DEL 2018**



SINDICATURA MUNICIPAL
Mpio. San Blas Atetampac, Oax.
Dpto. Tehuantepec, Oax.
2017-2018



TESORERIA MUNICIPAL
Mpio. San Blas Atetampac, Oax.
Dpto. Tehuantepec, Oax.
2017-2018



REGIDURIA DE HACIENDA
Mpio. San Blas Atetampac, Oax.
Dpto. Tehuantepec, Oax.
2017-2018



CONCEPTO	EGRESOS					SUBTOTAL
	APROBADO	AMPLIACIONES Y REDUCCIONES	MODIFICADO	REVERSADO	PAGADO	
SERVICIOS PERSONALES	12,532,898.00	1,533,518.87	14,066,416.87	9,187,170.20	9,187,170.20	3,191,676.67
REMUNERACIONES AL PERSONAL DE CARACTER PERMANENTE	10,195,820.00	1,408,070.00	11,599,890.00	7,700,940.00	7,700,940.00	3,181,320.00
REMUNERACIONES AL PERSONAL DE CARACTER TRANSITORIO	0.00	0.00	0.00	0.00	0.00	0.00
REMUNERACIONES ADICIONALES (ESPECIALES)	667,300.00	1,225,448.87	1,892,748.87	0.00	0.00	308,279.87
SEGURIDAD SOCIAL	0.00	0.00	0.00	0.00	0.00	0.00
OTRAS PRESTACIONES SOCIALES Y ECONOMICAS	1,735,548.00	965,448.87	2,701,000.00	1,391,300.00	1,391,300.00	890,295.89
PREVIDENTES	0.00	0.00	0.00	0.00	0.00	0.00
PAGO DE ESTIMADOS A SERVIDORES PUBLICOS	0.00	0.00	0.00	0.00	0.00	0.00
MATERIALES Y SUMINISTROS	8,894,103.04	1,682,688.89	10,576,791.93	4,251,287.52	4,251,287.52	1,448,205.00
MATERIALES DE ADMINISTRACION, EMISION DE DOCUMENTOS Y ARTICULOS OPCIONALES	882,000.00	1,502,903.37	2,384,903.37	470,046.53	470,046.53	363,839.89
ALIMENTOS Y UTENSILIOS	160,000.00	1,143,000.00	1,303,000.00	35,330.00	35,330.00	19,690.00
MATERIAS Y ARTICULOS DE CONSTRUCCION Y DE SERVICIOS	500,000.00	1,711,888.00	2,211,888.00	198,153.40	198,153.40	225,158.69
PRODUCTOS QUIMICOS, FARMACEUTICOS Y DE LABORATORIO	75,000.00	1,948,888.00	2,023,888.00	18,139.71	18,139.71	27,000.00
COMBUSTIBLES, CABLEANTES Y ASTOS	3,403,844.84	48,717.18	3,452,562.02	2,132,674.17	2,132,674.17	317,697.23
VESTUARIO, ALMACOS, PRENDAS DE PROTECCION Y ARTICULOS DEPORTIVOS	312,000.00	220,832.20	532,832.20	367,107.40	367,107.40	75,795.80
MATERIALES Y SUMINISTROS PARA SEGURIDAD	75,000.00	633,257.00	708,257.00	2,749.00	2,749.00	9,000.00
PERMANENTES, REPLICACIONES Y ACCESORIOS MENORES	3,367,299.00	1,344,908.89	4,712,207.89	1,172,348.58	1,172,348.58	818,833.33
SERVICIOS GENERALES	10,824,030.74	893,817.83	11,717,848.57	8,600,800.58	8,600,800.58	2,427,883.81
SERVICIOS BAÑOS	1,332,847.33	1,239,865.53	2,572,712.86	9,883,217.00	9,883,217.00	186,244.20
SERVICIOS DE ARRENDAMIENTO	29,000.00	1,113,189.30	1,142,189.30	8,697.00	8,697.00	1,397.00
SERVICIOS PROFESIONALES, CIENTIFICOS, TECNICOS Y OTROS SERVICIOS	2,714,493.50	1,138,452.98	3,852,946.48	3,222,742.89	3,222,742.89	529,203.45
SERVICIOS FINANCIEROS, BANCARIOS Y COMERCIALES	80,000.00	32,188.39	112,188.39	37,482.87	37,482.87	84,887.72
SERVICIOS DE INSTALACION, REPARACION, MANTENIMIENTO Y CONSERVACION	975,000.00	1,763,802.31	2,738,802.31	894,333.02	894,333.02	203,794.97
SERVICIOS DE COMERCIALIZACION SOCIAL Y PUBLICIDAD	0.00	30,000.00	30,000.00	0.00	0.00	30,000.00
SERVICIOS DE TRASLADO Y VIATICOS	1,143,000.00	3,877.00	1,146,877.00	1,504,158.00	1,504,158.00	43,578.00
SERVICIOS OFICIALES	1,294,040.48	1,397,034.48	2,691,074.96	1,370,212.50	1,370,212.50	176,807.96
OTROS SERVICIOS GENERALES	1,269,988.00	186,150.00	1,456,138.00	347,344.44	347,344.44	1,158,893.56
TRANSFERENCIAS, ASIGNACIONES, SUBSIDIOS Y OTRAS AYUDAS	8,824,608.00	930,200.00	9,754,808.00	1,950,178.17	1,950,178.17	814,868.83
TRANSFERENCIAS INTERNAS Y A OTORGADOS AL SECTOR PUBLICO	0.00	0.00	0.00	0.00	0.00	0.00
SUBSIDIOS Y SUBVENCIONES	0.00	0.00	0.00	0.00	0.00	0.00
AYUDAS SOCIALES	1,000,000.00	930,200.00	1,930,200.00	1,543,781.17	1,543,781.17	181,329.83
PENSIONES Y JUBILACIONES	0.00	0.00	0.00	0.00	0.00	0.00
DONATIVOS	0.00	0.00	0.00	0.00	0.00	0.00
BIENES MUEBLES ANIBLES E INMUEBLES	877,000.00	1,120,882.00	1,997,882.00	476,482.00	476,482.00	287,983.00
MOBILIARIO Y EQUIPO DE ADMINISTRACION	42,000.00	1,000.00	43,000.00	33,832.00	33,832.00	17,187.99
MUBILIARIO Y EQUIPO EDUCACIONAL Y RECREATIVO	83,000.00	1,223,000.00	1,306,000.00	2,699.00	2,699.00	33,000.00
EQUIPO E INSTRUMENTAL MEDICO Y DE LABORATORIO	0.00	0.00	0.00	0.00	0.00	0.00
VEHICULOS Y EQUIPO DE TRANSPORTE	890,000.00	1,498,000.00	2,388,000.00	385,000.00	385,000.00	190,000.00
EQUIPO DE DEFENSA Y SEGURIDAD	0.00	0.00	0.00	0.00	0.00	0.00
MACHINARIA, OTROS EQUIPOS Y HERRAMIENTAS	30,000.00	8,321.00	38,321.00	18,308.99	18,308.99	872.91
ACTIVOS BIOLÓGICOS	0.00	1,617,981.00	1,617,981.00	0.00	0.00	118,203.00
BIENES INMUEBLES	180,001.00	0.00	180,001.00	0.00	0.00	118,203.00
ACTIVOS INMUEBLES	0.00	0.00	0.00	0.00	0.00	0.00
INVESTIMIENTOS PUBLICOS	190,264,187.58	983,142.28	191,247,329.86	78,750,388.87	78,750,388.87	111,193,939.17
OBRA PUBLICA EN BIENES DE DOMINIO PUBLICO	93,267,217.58	770,000.00	94,037,217.58	70,344,583.87	70,344,583.87	36,385,634.17
OBRA PUBLICA EN BIENES PROPIOS	97,000,000.00	213,142.28	97,213,142.28	54,405,771.64	54,405,771.64	74,808,304.80
INSTRUMENTOS FINANCIEROS Y OTRAS PROVISIONES	0.00	0.00	0.00	0.00	0.00	0.00
PROVISIONES PARA CONTRACCIONES Y OTRAS ENCARGACIONES	0.00	0.00	0.00	0.00	0.00	0.00

ESPECIALES:						
REGIA PUBLICA	1.00	0.00	0.00	0.00	0.00	1.00
ADQUISICION DE LA REDONDA PUBLICA	0.00	0.00	0.00	0.00	0.00	0.00
INTERESES DE LA REDONDA PUBLICA	0.00	0.00	0.00	0.00	0.00	0.00
COMISIONES DE LA REDONDA PUBLICA	0.00	0.00	0.00	0.00	0.00	0.00
GASTOS DE LA REDONDA PUBLICA	0.00	0.00	0.00	0.00	0.00	0.00
PERIUDOS DE EJERCICIOS ANTERIORES (ADICIONALES)	0.00	0.00	0.00	0.00	0.00	0.00
TOTAL	\$ 123,198,951.99	\$ 1,330,120.49	\$ 202,514,981.37	\$ 104,871,953.25	\$ 14,472,823.24	\$ 157,448,857.88

AGUSTO ACHENEG DOORNO
PRESIDENTE MUNICIPAL

ROBERTO ALVARO ORDON
TESORERO MUNICIPAL

ROBERTO TELLO BERNAL
REGIDOR DE HACIENDA

 **PRESIDENCIA MUNICIPAL**
Mpio. San Blas Atempa
Ota. Tehuantepec, Oax.
2017-2018

 **SINDICATURA MUNICIPAL**
Mpio. San Blas Atempa
Ota. Tehuantepec, Oax.
2017-2018

 **REGIDURIA DE HACIENDA**
Mpio. San Blas Atempa
Ota. Tehuantepec, Oax.
2017-2018

 **TESORERIA MUNICIPAL**
Mpio. San Blas Atempa
Ota. Tehuantepec, Oax.
2017-2018

MUNICIPIO DE SAN BLAS ATAMPAPA DISTRITO DE TEHUACATEPEC, OAX.
ESTADO ANALITICO DEL EJERCIO DEL PRESUPUESTO DE EGRESOS POR CLASIFICACION ADMINISTRATIVA
DEL 01 DE ENERO AL 30 DE SEPTIEMBRE DEL 2018.

SEPTIEMBRE CERRADO

CONCEPTO	EGRESOS					SUB EJERCIDO
	APROBADO	AMPLIACIONES / (REDUCCIONES)	MODIFICADO	DEVENGADO	PAGADO	
FIR BUDGETAL MUNICIPAL	182,712,373.00	2,122,377.28	184,834,750.28	83,353,683.16	81,311,051.46	103,523,697.38
PRESIDENCIA MUNICIPAL	2,847,064.00	113,625.00	2,960,689.00	1,587,270.18	1,587,270.18	845,134.32
TESORERIA MUNICIPAL	58,531,854.00	1,453,379.73	59,985,233.73	41,126,773.73	42,135,773.73	4,285,300.56
REGISTRACION DE SEGURIDAD PUBLICA	4,155,294.50	1,554,433.87	5,709,728.37	3,664,731.00	3,664,731.00	2,744,883.87
SINDICATURA MUNICIPAL	8,742,838.87	1,875,607.19	10,618,446.06	3,002,522.28	3,002,522.28	256,427.45
TOTAL	\$ 223,198,951.38	\$ 2,320,128.41	\$ 225,519,079.79	\$ 143,877,963.25	\$ 144,673,843.28	\$ 121,446,987.88

ALBERTO ACEVEDO OCHOA
PRESIDENTE MUNICIPAL

PRESIDENCIA MUNICIPAL
Mun. San Blas Atampapa
Dist. Tehuacatepec, Oax.
2017-2018

MOSES HERNANDEZ
SINDICATURA MUNICIPAL

SINDICATURA MUNICIPAL
Mun. San Blas Atampapa
Dist. Tehuacatepec, Oax.
2017-2018

CECILIA TORRES
REGISTRACION DE SEGURIDAD PUBLICA

REGISTRARIA DE HACIENDA
Mun. San Blas Atampapa
Dist. Tehuacatepec, Oax.
2017-2018

CECILIA TORRES
TESORERIA MUNICIPAL

TESORERIA MUNICIPAL
Mun. San Blas Atampapa
Dist. Tehuacatepec, Oax.
2017-2018

Imprimir

MUNICIPIO DE SAN BLAS ATEMPA DISTRITO DE TEHUANTEPEC, OAX.
ESTADO ANALITICO DE LA DEUDA Y OTROS PASIVOS
DEL 01 DE ENERO AL 30 DE SEPTIEMBRE DE 2018

SEPTIEMBRE CERRADO

DENDIMINACIÓN DE LAS DEUDAS	MONEDA DE CONTRATACIÓN	INSTITUCIÓN O PAÍS ACREEDOR	BALDO INICIAL DEL PERIODO	SALDO FINAL DEL PERIODO
DEUDA PÚBLICA				
CORTO PLAZO				
DEUDA INTERNA				
INSTITUCIONES DE CRÉDITO			\$ 0.00	\$ 0.00
TÍTULOS Y VALORES			\$ 0.00	\$ 0.00
ARRENDAMIENTOS FINANCIEROS			\$ 0.00	\$ 0.00
DEUDA EXTERNA				
ORGANISMOS FINANCIEROS INTERNACIONALES			\$ 0.00	\$ 0.00
DEUDA BILATERAL			\$ 0.00	\$ 0.00
TÍTULOS Y VALORES			\$ 0.00	\$ 0.00
ARRENDAMIENTOS FINANCIEROS			\$ 0.00	\$ 0.00
SUBTOTAL CORTO PLAZO			\$ 0.00	\$ 0.00
LARGO PLAZO				
DEUDA INTERNA				
INSTITUCIONES DE CRÉDITO			\$ 0.00	\$ 0.00
TÍTULOS Y VALORES			\$ 0.00	\$ 0.00
ARRENDAMIENTOS FINANCIEROS			\$ 0.00	\$ 0.00
DEUDA EXTERNA				
ORGANISMOS FINANCIEROS INTERNACIONALES			\$ 0.00	\$ 0.00
DEUDA BILATERAL			\$ 0.00	\$ 0.00
TÍTULOS Y VALORES			\$ 0.00	\$ 0.00
ARRENDAMIENTOS FINANCIEROS			\$ 0.00	\$ 0.00
SUBTOTAL LARGO PLAZO			\$ 0.00	\$ 0.00
OTROS PASIVOS			\$ 102,897.21	\$ 345,628.38
TOTAL DEUDA Y OTROS PASIVOS			\$ 102,897.21	\$ 345,628.38

BAJO PROTESTA DE DECIR VERDAD DECLARAMOS QUE LOS ESTADOS FINANCIEROS Y SUS NOTAS, SON RAZONABLEMENTE CORRECTOS Y SON RESPONSABILIDAD DEL EMISOR

 AUGUSTO ACÉVEDO OSORIO PRESIDENTE MUNICIPAL	 NOEL HERNÁNDEZ RITO SINDICADO MUNICIPAL	 CELIA TOLEDO BERNAL REGIDORA DE HACIENDA	 FABIAN MOLINA CRISPIN TESORERO MUNICIPAL
 PRESIDENCIA MUNICIPAL Mpio. San Blas Atempa Dpto. Tehuantepec, Oax. 2017-2018	 SINDICATURA MUNICIPAL Mpio. San Blas Atempa Dpto. Tehuantepec, Oax. 2017-2018	 REGIDURIA DE HACIENDA Mpio. San Blas Atempa Dpto. Tehuantepec, Oax. 2017-2018	 TESORERIA MUNICIPAL Mpio. San Blas Atempa Dpto. Tehuantepec, Oax. 2017-2018

MUNICIPIO DE SAN BLAS ATEMPA DISTRITO DE TEHUANTEPEC, OAX.
ESTADO ANALÍTICO DEL EJERCICIO DEL PRESUPUESTO DE EGRESOS POR CLASIFICACION FUNCIONAL (FINALIDAD Y FUNCION)
DEL 01 DE ENERO AL 30 DE SEPTIEMBRE DEL 2018

CONCEPTO	EGRESOS					RESERVA
	APROBADO	AMPLIACIONES / REDUCCIONES	MODIFICADO	DEVENGADO	PAGADO	
Gobierno	25,029,742.28	2,118,981.71	27,148,724.00	24,095,580.28	24,095,580.28	16,033,183.31
Legislación	0.00	0.00	0.00	0.00	0.00	0.00
Justicia	0.00	0.00	0.00	0.00	0.00	0.00
Construcción de las Partes de Gobierno	2,348,897.51	500,873.39	2,849,770.90	1,315,854.28	1,315,854.28	2,142,459.42
Relaciones Exteriores	0.00	0.00	0.00	0.00	0.00	0.00
Asuntos Financieros y Monetarios	179,244.00	46,832.00	226,076.00	140,774.00	140,774.00	175,302.89
Seguridad Nacional	0.00	0.00	0.00	0.00	0.00	0.00
Asuntos de Orden Público y de Seguridad Interior	6,897,169.97	17,341,368.23	24,238,538.20	4,103,042.40	4,103,042.40	461,324.43
Otros Servicios Generales	22,904,414.00	2,842,310.84	25,746,724.84	18,485,833.85	18,485,833.85	8,294,069.44
Desarrollo Social	58,184,795.17	1,688,382.81	59,873,177.98	18,114,248.47	18,114,248.47	16,105,413.79
Protección Ambiental	13,385,002.78	13,300,000.00	26,685,002.78	0.00	0.00	0.00
Ministerio y Servicios a la Comunidad	25,144,703.01	12,681,725.24	37,826,428.25	18,714,098.67	18,714,098.67	13,163,423.71
Salud	12,500,000.00	0.00	12,500,000.00	0.00	0.00	12,500,000.00
Recreación, Cultura y Otros Menudeaderos Sociales	0.00	0.00	0.00	0.00	0.00	0.00
Educación	17,500,000.00	0.00	17,500,000.00	0.00	0.00	12,500,000.00
Protección Social	0.00	0.00	0.00	0.00	0.00	0.00
Otros Asuntos Sociales	0.00	0.00	0.00	0.00	0.00	0.00
Desarrollo Económico	121,688,262.41	563,515.11	122,251,777.52	80,237,414.54	80,237,414.54	72,238,467.86
Asuntos Económicos, Comerciales y Laborales en General	0.00	0.00	0.00	0.00	0.00	0.00
Agricultura, Silvicultura, Pesca y Caza	0.00	0.00	0.00	0.00	0.00	0.00
Comunicaciones y Energía	0.00	0.00	0.00	0.00	0.00	0.00
Minas, Manufacturas y Construcción	0.00	0.00	0.00	0.00	0.00	0.00
Transporte	124,698,202.41	891,510.11	125,589,712.52	80,237,414.54	80,237,414.54	72,238,467.86
Comunicaciones	0.00	0.00	0.00	0.00	0.00	0.00
Transporte	0.00	0.00	0.00	0.00	0.00	0.00
Industria, Tecnología e Innovación	0.00	0.00	0.00	0.00	0.00	0.00
Otros Ministerios y Otros Asuntos Económicos	0.00	0.00	0.00	0.00	0.00	0.00
Otros no Clasificados por Funciones Admistrativas	0.00	0.00	0.00	0.00	0.00	0.00
Transmisiones de la Deuda Pública/Crédito Financiero de la Deuda	0.00	0.00	0.00	0.00	0.00	0.00
Indemnizaciones, Previsionales y Aportaciones Extraordinarias Anuales y Ordinarias de Subvenciones	0.00	0.00	0.00	0.00	0.00	0.00
Desarrollo del Sistema Financiero	0.00	0.00	0.00	0.00	0.00	0.00
Muestreo de Ejercicios Financieros Anuales	0.00	0.00	0.00	0.00	0.00	0.00
TOTAL	5,223,199,891.88	3,332,128.41	5,226,532,020.29	1,144,873,893.28	1,144,873,893.28	5,171,659,987.88



JUAN CARLOS GARCÍA GONZÁLEZ
ALCALDE MUNICIPAL



PRESIDENCIA MUNICIPAL
Municipio de San Blas Atempá
Oaxaca, México
2017-2018



ROSELINDA MORALES SOTO
TESORERA MUNICIPAL



SINDICATURA MUNICIPAL
Municipio de San Blas Atempá
Oaxaca, México
2017-2018



ROBERTO ESCOBAR REYNOL
REGIDOR DE HACIENDA



REGIDURIA DE HACIENDA
Municipio de San Blas Atempá
Oaxaca, México
2017-2018



RAFAEL ALVARO CRISTIAN
AUDITOR MUNICIPAL



TESORERIA MUNICIPAL
Municipio de San Blas Atempá
Oaxaca, México
2017-2018

MUNICIPIO DE SAN BLAS ATEMPA DISTRITO DE TEHUANTEPEC, OAX.
ESTADO ANALÍTICO DE INGRESOS POR CLASIFICACIÓN ECONÓMICA
DEL 01 DE ENERO AL 30 DE SEPTIEMBRE DEL 2018

SEPTIEMBRE CERRADO

RUBRO DE INGRESOS	INGRESO					DIFERENCIA
	ESTIMADO	AMPLIACIONES Y REDUCCIONES	MODIFICADO	DEVENGADO	RECAUDADO	
1 - INGRESOS	0.00	0	0	0	0	0
11 - INGRESOS CORRIENTES	223,180,850.98	2,332,128	225,523,078	178,332,397	118,332,397	-104,858,551
111 - IMPUESTOS	566,000.00	0	566,000	108,519	108,519	-487,481
112 - CONTRIBUCIONES A LA SEGURIDAD SOCIAL	0.00	0	0	0	0	0
113 - CONTRIBUCIONES DE MEJORAS	0.00	0	0	0	0	0
114 - DERECHOS, PRODUCTOS Y APROVECHAMIENTOS	4,827,300.00	31,201	4,858,501	2,476,641	2,476,641	-2,350,659
1141 - DERECHOS NO INCLUIDOS EN OTROS CONCEPTOS	3,637,300.00	0	3,637,300	2,402,890	2,402,890	-1,234,410
1142 - PRODUCTOS CORRIENTES NO INCLUIDOS EN OTROS CONCEPTOS	185,000.00	1,201	186,201	14,641	14,641	-180,059
1143 - APROVECHAMIENTOS CORRIENTES NO INCLUIDOS EN OTROS CONCEPTOS	995,000.00	30,000	1,025,000	58,910	58,910	-936,190
116 - VENTA DE BIENES Y SERVICIOS DE ENTIDADES DEL Y SERVICIOS DE ENTIDADES DEL GOBIERNO GENERAL/ INGRESO DE EXPLORACIÓN DE ENTIDADES EMPRESARIALES	0.00	0	0	0	0	0
117 - SUBSIDIOS Y SUBVENCIONES RECIBIDOS POR ENTIDADES EMPRESARIALES PUBLICAS	0.00	0	0	0	0	0
118 - TRANSFERENCIAS, ASIGNACIONES Y DONATIVOS CORRIENTES RECIBIDOS	0.00	0	0	0	0	0
118 - PARTICIPACIONES	217,767,850.98	2,300,927	220,068,578	115,747,237	115,747,237	-102,020,411
12 - INGRESOS DE CAPITAL	0.00	0	0	0	0	0
121 - VENTA (DISPOSICION) DE ACTIVOS	0.00	0	0	0	0	0
122 - DISMINUCION DE EXISTENCIAS	0.00	0	0	0	0	0
123 - INCREMENTO DE LA DEPRECIACION AMORTIZACION, ESTIMACIONES Y PROVISIONES ACUMULADAS	0.00	0	0	0	0	0
124 - TRANSFERENCIAS, ASIGNACIONES Y DONATIVOS DE CAPITAL RECIBIDOS	0.00	0	0	0	0	0
125 - RECUPERACION DE INVERSIONES FINANCIERAS REALIZADAS CON FINES DE POLITICA	0.00	0	0	0	0	0
3 - FINANCIAMIENTO	0.00	0	0	0	0	0
31 - FUENTES FINANCIERAS	1.00	0	1	0	0	-1
311 - DISMINUCION DE ACTIVOS FINANCIEROS	0.00	0	0	0	0	0
312 - INCREMENTO DE PASIVOS	1.00	0	1	0	0	-1
313 - INCREMENTO DE PATRIMONIO	0.00	0	0	0	0	0
TOTAL	\$ 223,180,851.98	\$ 2,332,128.41	\$ 225,523,080.37	\$ 178,332,396.97	\$ 118,332,396.97	\$ 0.00

INGRESOS EXCEDENTES

\$ 0.00



AUGUSTO ACEVEDO OSORIO
PRESIDENTE MUNICIPAL

PRESIDENCIA MUNICIPAL
Mpio. San Blas Atempa
Dist. Tehuantepec, Oax.
2017-2018



NOEL HERNANDEZ RITO
SINDICO MUNICIPAL

SINDICATURA MUNICIPAL
Mpio. San Blas Atempa
Dist. Tehuantepec, Oax.
2017-2018



DELETA-TOLEDO BERNAL
REGIDOR DE HACIENDA

REGIDURIA DE HACIENDA
Mpio. San Blas Atempa
Dist. Tehuantepec, Oax.
2017-2018



PABLA MOLINA CRISPIN
TESORERO MUNICIPAL

TESORERIA MUNICIPAL
Mpio. San Blas Atempa
Dist. Tehuantepec, Oax.
2017-2018

MUNICIPIO DE SAN BLAS ATEMPAN, DISTRITO DE TEHUANTEPEC, OAX.
 GASTOS POR CATEGORIA PROGRAMATICA
 DEL 01 DE ENERO AL 30 DE SEPTIEMBRE DEL 2018

SEPTIEMBRE 2018

CONCEPTO	EGRESOS				SUBTOTAL
	ASIGNADO	AMPLIACIONES / RESERVA	MODIFICADO	DEVENGADO	
SUJETOS A RESERVA DE OPERACION	0.00	0.00	0.00	0.00	0.00
OTROS SUJETOS	154,530,979.28	(187,863.30)	152,449,577.08	54,492,574.47	107,007,502.62
PRESTACION DE SERVICIOS PUBLICOS	24,948,351.09	1,471,991.24	22,059,052.28	16,158,672.89	1,958,879.29
PROVISION DE BIENES PUBLICOS	0.00	0.00	0.00	0.00	0.00
PLANEACION, SEGUIMIENTO Y EVALUACION DE POLITICAS PUBLICAS	0.00	0.00	0.00	0.00	0.00
PROMOCION Y FOMENTO	0.00	0.00	0.00	0.00	0.00
REGULACION Y SUPERVISION	0.00	0.00	0.00	0.00	0.00
FUNCIONES DE LAS FUERZAS ARMADAS (EXCENDIENDO GOBIERNO FEDERAL)	0.00	0.00	0.00	0.00	0.00
ESPELTIPOS	0.00	0.00	0.00	0.00	0.00
PROYECTOS DE INVERSION	0.00	0.00	0.00	0.00	0.00
APORTE AL PROCESO PRESUPUESTARIO Y PARA MEJORAR LA EFICIENCIA INSTITUCIONAL	0.00	0.00	0.00	0.00	0.00
APORTE A LA FUNCION PUBLICA Y AL MEJORAMIENTO DE LA GESTION OPERACIONES ASIMILAS	0.00	0.00	0.00	0.00	0.00
ORUCACIONES DE CUMPLIMIENTO DE RESOLUCION JURISDICCIONAL	0.00	0.00	0.00	0.00	0.00
DESASTRES NATURALES	0.00	0.00	0.00	0.00	0.00
PENSIONES Y AJUBACIONES	0.00	0.00	0.00	0.00	0.00
APORTACIONES A LA SEGURIDAD SOCIAL	0.00	0.00	0.00	0.00	0.00
APORTACIONES A FONDOS DE ESTABILIZACION	0.00	0.00	0.00	0.00	0.00
APORTACIONES A FONDOS DE INVERSION Y REESTRUCTURA DE PENSIONES	0.00	0.00	0.00	0.00	0.00
GASTO FEDERALIZADO	48,068,671.67	896,537.13	48,526,899.25	33,598,172.33	13,421,425.27
PARTICIPACIONES A ENTIDADES FEDERATIVAS Y MUNICIPALES	0.00	0.00	0.00	0.00	0.00
COSTO FINANCIERO, DEUDA O APOYOS A ASESORES Y APOYADORES DE LA BANCA	0.00	0.00	0.00	0.00	0.00
ADELANTOS DE EJERCICIOS FISCALES ANTERIORES	0.00	0.00	0.00	0.00	0.00
NET	0.00	0.00	0.00	0.00	0.00
TOTAL:	1,222,199,351.96	1,133,138.41	1,223,029,943.37	1,164,373,880.29	1,121,441,887.26

ANGUSTO ACEVEDO OSORIO
PRESIDENTE MUNICIPAL



ANGUSTO ACEVEDO OSORIO
PRESIDENTE MUNICIPAL



FABIAN MOLINA GONZALEZ
TESORERO MUNICIPAL





PRESIDENCIA MUNICIPAL
Mun. San Blas Atempan
Dist. Tehuantepec, Oax.
2017-2018



SINDICATURA MUNICIPAL
Mun. San Blas Atempan
Dist. Tehuantepec, Oax.
2017-2018



REGIDURIA DE HACIENDA
Mun. San Blas Atempan
Dist. Tehuantepec, Oax.
2017-2018



TESORERIA MUNICIPAL
Mun. San Blas Atempan
Dist. Tehuantepec, Oax.
2017-2018

Imprimir



MUNICIPIO DE SAN BLAS ATEMPA DISTRITO DE TEHUANTEPEC, OAX.
TESORERIA MUNICIPAL
REPORTE ANALITICO DE EGRESOS AL 30 DE SEPTIEMBRE DE 2018

CONSTRUCCIONES DE DOMINIO PUBLICO	\$ 426,303,959.69	\$ 106,917,077.09	\$ 30,253,415.21	\$ 1,544,988.17	\$ 4,869,540.71	\$ 18,162,355.00	\$ 54,405,771.64	\$ 77,811,305.43	% 43.10
LIBRA PUBLICA EN BIENES PROPIOS	\$ 126,303,959.69	\$ 106,917,077.09	\$ 30,253,415.21	\$ 1,544,988.17	\$ 4,869,540.71	\$ 18,162,355.00	\$ 54,405,771.64	\$ 77,811,305.43	% 43.10
CONSTRUCCION DE VIAS DE COMUNICACION	\$ 126,303,959.69	\$ 106,917,077.09	\$ 30,253,415.21	\$ 1,544,988.17	\$ 4,869,540.71	\$ 18,162,355.00	\$ 54,405,771.64	\$ 77,811,305.43	% 43.10
CONSTRUCCION DE VIAS DE COMUNICACION	\$ 126,303,959.69	\$ 106,917,077.09	\$ 30,253,415.21	\$ 1,544,988.17	\$ 4,869,540.71	\$ 18,162,355.00	\$ 54,405,771.64	\$ 77,811,305.43	% 43.10
CARRERAS EN BIENES PROPIOS	\$ 126,303,959.69	\$ 106,917,077.09	\$ 30,253,415.21	\$ 1,544,988.17	\$ 4,869,540.71	\$ 18,162,355.00	\$ 54,405,771.64	\$ 77,811,305.43	% 43.10
DEUDA PUBLICA	\$ 1.00	\$ 1.00	\$ 0.00	\$ 0.00	\$ 0.00	\$ 0.00	\$ 0.00	\$ 1.00	% 0.00
GASTOS DE LA DEUDA PUBLICA	\$ 1.00	\$ 1.00	\$ 0.00	\$ 0.00	\$ 0.00	\$ 0.00	\$ 0.00	\$ 1.00	% 0.00
GASTOS DE LA DEUDA PUBLICA INTERNA	\$ 1.00	\$ 1.00	\$ 0.00	\$ 0.00	\$ 0.00	\$ 0.00	\$ 0.00	\$ 1.00	% 0.00
GASTOS DE LA DEUDA PUBLICA INTERNA	\$ 1.00	\$ 1.00	\$ 0.00	\$ 0.00	\$ 0.00	\$ 0.00	\$ 0.00	\$ 1.00	% 0.00
TOTAL	\$ 224,130,951.96	\$ 225,520,098.37	\$ 66,959,298.83	\$ 17,865,947.85	\$ 11,287,411.78	\$ 37,123,759.96	\$ 104,673,993.29	\$ 121,418,087.88	% 48.15

AUGUSTO ACEVEDO OSORIO
 PRESIDENTE MUNICIPAL

PRESIDENCIA MUNICIPAL
 Ajijic, San Blas Atempa
 Oaxaca, Tehuantepec, Oax.
 2017-2018

MOISÉS HERNÁNDEZ RITO
 SINDICATO MUNICIPAL

SINDICATURA MUNICIPAL
 Ajijic, San Blas Atempa
 Oaxaca, Tehuantepec, Oax.
 2017-2018

CLELIA TOLEDO SORVAL
 REGIDORA DE HACIENDA

REGIDURIA DE HACIENDA
 Ajijic, San Blas Atempa
 Oaxaca, Tehuantepec, Oax.
 2017-2018

FABIAN MOLINA CRISPIN
 TESORERO MUNICIPAL

TESORERIA MUNICIPAL
 Ajijic, San Blas Atempa
 Oaxaca, Tehuantepec, Oax.
 2017-2018

NORMA para establecer la estructura de información de la relación de las cuentas bancarias productivas específicas que se presentan en la cuenta pública, en las cuales se depositen los recursos federales transferidos.

MUNICIPIO SAN BLAS ATEMPA DISTRITO DE TEHUANTEPEC, ESTADO DE OAXACA. RELACIÓN DE CUENTAS BANCARIAS PRODUCTIVAS ESPECÍFICA PERIODO DEL 01 DE JULIO AL 30 DE SEPTIEMBRE DEL 2018		
Fondo, Programa o Convenio	Datos de la Cuenta Bancaria	
	Institución Bancaria	Número de Cuenta
8302138 - OTROS PROGRAMAS O FONDOS (PREVISIONES SALARIALES) RAMO 23	Grupo Financiero Banorte S.A.B de C.V.	1021567415
8302138 - OTROS PROGRAMAS O FONDOS (PREVISIONES SALARIALES) RAMO 23	Grupo Financiero Banorte S.A.B de C.V.	1021566632
8302138 - OTROS PROGRAMAS O FONDOS (PREVISIONES SALARIALES) RAMO 23	Grupo Financiero Banorte S.A.B de C.V.	1025961057
8302138 - OTROS PROGRAMAS O FONDOS (PREVISIONES SALARIALES) RAMO 23	Grupo Financiero Banorte S.A.B de C.V.	1025959652
8302138 - OTROS PROGRAMAS O FONDOS (PREVISIONES SALARIALES) RAMO 23	Grupo Financiero Banorte S.A.B de C.V.	1021566052

Nota: Solo información de cuentas bancarias del ejercicio fiscal correspondiente.

 AUGUSTO ACEVEDO OSORIO PRESIDENTE MUNICIPAL	 NOEL HERNÁNDEZ RITO SINDICO MUNICIPAL	 CLEMA TOLEDO BERNAL REGIDOR DE HACIENDA	 FABIAN MOLINA CRISPIN TESORERO MUNICIPAL
 PRESIDENCIA MUNICIPAL Mpio. San Blas Atempa Dto. Tehuantepec, Oax. 2017-2018	 SINDICATURA MUNICIPAL Mpio. San Blas Atempa Dto. Tehuantepec Oax. 2017-2018	 REGIDURIA DE HACIENDA Mpio. San Blas Atempa Dto. Tehuantepec, Oax. 2017-2018	 TESORERIA MUNICIPAL Mpio. San Blas Atempa Dto. Tehuantepec, Oax. 2017-2018

NORMA para establecer la estructura de información de la relación de las cuentas bancarias productivas específicas que se presentan en la cuenta pública, en las cuales se depositen los recursos federales transferidos.

MUNICIPIO SAN BLAS ATEMPA DISTRITO DE TEHUANTEPEC, ESTADO DE OAXACA		
RELACIÓN DE CUENTAS BANCARIAS PRODUCTIVAS ESPECÍFICA		
PERIODO DEL 01 DE ENERO AL 30 DE SEPTIEMBRE DEL 2018		
Fondo, Programa o Convenio	Datos de la Cuenta Bancaria	
	Institución Bancaria	Número de Cuenta
8302138 - OTROS PROGRAMAS O FONDOS (PREVISIONES SALARIALES) RAMO 23	Grupo Financiero Banorte S.A.B de C.V.	1001594271
8101001 - FONDO DE PARTICIPACIONES	Grupo Financiero Banorte S.A.B de C.V.	0592670210
8202001 - FORTAMUNDF	Grupo Financiero Banorte S.A.B de C.V.	0592671468
8201001 - FISMDF	Grupo Financiero Banorte S.A.B de C.V.	052671011
8302138 - OTROS PROGRAMAS O FONDOS (PREVISIONES SALARIALES) RAMO 23	Grupo Financiero Banorte S.A.B de C.V.	1001574291
8302138 - OTROS PROGRAMAS O FONDOS (PREVISIONES SALARIALES) RAMO 23	Grupo Financiero Banorte S.A.B de C.V.	1001576053
8302138 - OTROS PROGRAMAS O FONDOS (PREVISIONES SALARIALES) RAMO 23	Grupo Financiero Banorte S.A.B de C.V.	1001577555
8302138 - OTROS PROGRAMAS O FONDOS (PREVISIONES SALARIALES) RAMO 23	Grupo Financiero Banorte S.A.B de C.V.	1001578767
8302138 - OTROS PROGRAMAS O FONDOS (PREVISIONES SALARIALES) RAMO 23	Grupo Financiero Banorte S.A.B de C.V.	1001580162
8302138 - OTROS PROGRAMAS O FONDOS (PREVISIONES SALARIALES) RAMO 23	Grupo Financiero Banorte S.A.B de C.V.	1001581637
8302138 - OTROS PROGRAMAS O FONDOS (PREVISIONES SALARIALES) RAMO 23	Grupo Financiero Banorte S.A.B de C.V.	1001583136
8302138 - OTROS PROGRAMAS O FONDOS (PREVISIONES SALARIALES) RAMO 23	Grupo Financiero Banorte S.A.B de C.V.	1001584665
8302138 - OTROS PROGRAMAS O FONDOS (PREVISIONES SALARIALES) RAMO 23	Grupo Financiero Banorte S.A.B de C.V.	1001586388
8302138 - OTROS PROGRAMAS O FONDOS (PREVISIONES SALARIALES) RAMO 23	Grupo Financiero Banorte S.A.B de C.V.	1001589512
8302138 - OTROS PROGRAMAS O FONDOS (PREVISIONES SALARIALES) RAMO 23	Grupo Financiero Banorte S.A.B de C.V.	1001591887
8302138 - OTROS PROGRAMAS O FONDOS (PREVISIONES SALARIALES) RAMO 23	Grupo Financiero Banorte S.A.B de C.V.	1001593162
8302138 - OTROS PROGRAMAS O FONDOS (PREVISIONES SALARIALES) RAMO 23	Grupo Financiero Banorte S.A.B de C.V.	1005569820
8302138 - OTROS PROGRAMAS O FONDOS (PREVISIONES SALARIALES) RAMO 23	Grupo Financiero Banorte S.A.B de C.V.	1001571610
8302138 - OTROS PROGRAMAS O FONDOS (PREVISIONES SALARIALES) RAMO 23	Grupo Financiero Banorte S.A.B de C.V.	1005566360
8302138 - OTROS PROGRAMAS O FONDOS (PREVISIONES SALARIALES) RAMO 23	Grupo Financiero Banorte S.A.B de C.V.	1021567415
8302138 - OTROS PROGRAMAS O FONDOS (PREVISIONES SALARIALES) RAMO 23	Grupo Financiero Banorte S.A.B de C.V.	1021566632
8302138 - OTROS PROGRAMAS O FONDOS (PREVISIONES SALARIALES) RAMO 23	Grupo Financiero Banorte S.A.B de C.V.	1025961057
8302138 - OTROS PROGRAMAS O FONDOS (PREVISIONES SALARIALES) RAMO 23	Grupo Financiero Banorte S.A.B de C.V.	1025959652
8302138 - OTROS PROGRAMAS O FONDOS (PREVISIONES SALARIALES) RAMO 23	Grupo Financiero Banorte S.A.B de C.V.	1021566052

Nota: Solo información de cuentas bancarias del ejercicio fiscal correspondiente.





AUGUSTO ACEVEDO OSORIO
 PRESIDENTE MUNICIPAL
 Mpio. San Blas Atempa
 Dto. Tehuantepec, Oax.
 2017-2018

NOEL HERNÁNDEZ RITO
 SINDICO MUNICIPAL
 SINDICATURA MUNICIPAL
 Mpio. San Blas Atempa
 Dto. Tehuantepec, Oax.
 2017-2018

GLADYS TOLEDO BERNAL
 REGIDOR DE HACIENDA
 REGIDURIA DE HACIENDA
 Mpio. San Blas Atempa
 Dto. Tehuantepec, Oax.
 2017-2018

FABIAN MOLINA CRISPÍN
 TESORERO MUNICIPAL
 TESORERIA MUNICIPAL
 Mpio. San Blas Atempa
 Dto. Tehuantepec, Oax.
 2017-2018

12-10-2018

MUNICIPIO DE SAN BLAS ATEMPA DISTRITO DE TEHUANTEPEC, OAX.
RELACION DE BIENES QUE COMPONEN EL PATRIMONIO MUNICIPAL
MUEBLES E INMUEBLES AL 30 DE SEPTIEMBRE DE 2018

CÓDIGO	DESCRIPCIÓN DEL BIEN	VALOR EN LIBROS
5000000000	BIENES MUEBLES, INMUEBLES E INTANGIBLES	2,088,342.70
5100000000	MOBILIARIO Y EQUIPO DE ADMINISTRACION	336,716.39
5110000000	MUEBLES DE OFICINA Y ESTANTERIA	90,699.00
5110100000	MUEBLES DE OFICINA	90,699.00
5110100277	SILLAS APILABLES	464.00
5110100278	SILLAS APILABLES	464.00
5110100279	SILLAS APILABLES	464.00
5110100280	SILLAS APILABLES	464.00
5110100281	SILLAS APILABLES	464.00
5110100282	SILLAS APILABLES	464.00
5110100283	SILLAS APILABLES	464.00
5110100284	SILLAS APILABLES	464.00
5110100285	SILLAS APILABLES	464.00
5110100286	SILLAS APILABLES	464.00
5110100287	SILLAS APILABLES	464.00
5110100288	SILLAS APILABLES	464.00
5110100289	SILLAS APILABLES	464.00
5110100290	SILLAS APILABLES	464.00
5110100291	SILLAS APILABLES	464.00
5110100292	SILLAS APILABLES	464.00
5110100293	SILLAS APILABLES	464.00
5110100294	SILLAS APILABLES	464.00
5110100295	SILLAS APILABLES	464.00
5110100296	SILLAS APILABLES	464.00
5110100297	SILLAS APILABLES	464.00
5110100298	SILLAS APILABLES	464.00
5110100299	SILLAS APILABLES	464.00
5110100300	SILLAS APILABLES	464.00
5110100301	SILLAS APILABLES	464.00
5110100302	SILLAS APILABLES	464.00
5110100303	SILLAS APILABLES	464.00
5110100304	SILLAS APILABLES	464.00
5110100305	SILLAS APILABLES	464.00
5110100306	SILLAS APILABLES	464.00
5110100307	SILLAS APILABLES	464.00
5110100308	SILLAS APILABLES	464.00
5110100309	SILLAS APILABLES	464.00
5110100310	SILLAS APILABLES	464.00
5110100327	SILLONES EJECUTIVOS	1,269.00
5110100328	SILLONES EJECUTIVOS	1,269.00
5110100329	SILLONES EJECUTIVOS	1,269.00
5110100330	SILLONES EJECUTIVOS	1,269.00
5110100331	SILLONES EJECUTIVOS	1,269.00
5110100375	SILLAS PLEGABLES	258.00
5110100376	SILLAS PLEGABLES	258.00

SINDICATURA MUNICIPAL
Mpio. San Blas Atempa
Dpto. Tehuantepec Oax.
2017-2018

PRESIDENCIA MUNICIPAL
Mpio. San Blas Atempa
Dpto. Tehuantepec Oax.
2017-2018

TESORERIA MUNICIPAL
Mpio. San Blas Atempa
Dpto. Tehuantepec Oax.
2017-2018

REGIDURIA DE HACIENDA
Mpio. San Blas Atempa
Dpto. Tehuantepec Oax.
2017-2018

12-10-2018

MUNICIPIO DE SAN BLAS ATEMPA DISTRITO DE TEHUANTEPEC, OAX.
RELACION DE BIENES QUE COMPONEN EL PATRIMONIO MUNICIPAL
MUEBLES E INMUEBLES AL 30 DE SEPTIEMBRE DE 2018



PRESIDENCIA MUNICIPAL
Mpio. San Blas Atempa
Dist. Tehuantepec, Oax.
2017-2018

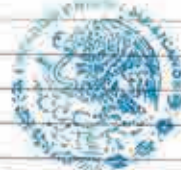

SINDICATURA MUNICIPAL
Mpio. San Blas Atempa
Dist. Tehuantepec, Oax.
2017-2018

5110100377	SILLAS PLEGABLES	258.00
5110100378	SILLAS PLEGABLES	258.00
5110100379	SILLAS PLEGABLES	258.00
5110100380	SILLAS PLEGABLES	258.00
5110100381	SILLAS PLEGABLES	258.00
5110100382	SILLAS PLEGABLES	258.00
5110100383	SILLAS PLEGABLES	258.00
5110100384	SILLAS PLEGABLES	258.00
5110100385	SILLAS PLEGABLES	258.00
5110100386	SILLAS PLEGABLES	258.00
5110100387	SILLAS PLEGABLES	258.00
5110100388	SILLAS PLEGABLES	258.00
5110100389	SILLAS PLEGABLES	258.00
5110100390	SILLAS PLEGABLES	258.00
5110100391	SILLAS PLEGABLES	258.00
5110100392	SILLAS PLEGABLES	258.00
5110100393	SILLAS PLEGABLES	258.00
5110100394	SILLAS PLEGABLES	258.00
5110100395	SILLAS PLEGABLES	258.00
5110100396	SILLAS PLEGABLES	258.00
5110100397	SILLAS PLEGABLES	258.00
5110100398	SILLAS PLEGABLES	258.00
5110100399	SILLAS PLEGABLES	258.00
5110100400	SILLAS PLEGABLES	258.00
5110100401	SILLAS PLEGABLES	258.00
5110100402	SILLAS PLEGABLES	258.00
5110100403	SILLAS PLEGABLES	258.00
5110100404	SILLAS PLEGABLES	258.00
5110100405	GABINETE	3,568.00
5110100406	MULTIF BROTHER	2,698.00
5110100407	ESCRITORIO HENRY	1,477.00
5110100408	ESCRITORIO HENRY	1,477.00
5110100409	ESCRITORIO HENRY	1,477.00
5110100410	ESCRITORIO HENRY	1,477.00
5110100411	ESCRITORIO HENRY	1,477.00
5110100412	ESCRITORIO HENRY	1,477.00
5110100413	ESCRITORIO HENRY	1,477.00
5110100414	ESCRITORIO HENRY	1,477.00
5110100415	ESCRITORIO HENRY	1,477.00
5110100416	ESCRITORIO HENRY	1,477.00
5110100417	ESCRITORIO ESTUDIANTIL	798.00
5110100418	IMPRESORA HP LASER M377DW	6,998.00
5110100419	SILLA GENOVA NEGRA	398.33
5110100420	SILLA GENOVA NEGRA	398.33
5110100421	SILLA GENOVA NEGRA	398.33
5110100422	SILLA GENOVA NEGRA	398.33
5110100423	SILLA GENOVA NEGRA	398.33
5110100424	SILLA GENOVA NEGRA	398.33
5110100425	SILLA GENOVA NEGRA	398.33



TESORO MUNICIPAL
Mpio. San Blas Atempa
Dist. Tehuantepec, Oax.
2017-2018



REGIDURIA DE HACIENDA
Mpio. San Blas Atempa
Dist. Tehuantepec, Oax.
2017-2018

12-10-2018

MUNICIPIO DE SAN BLAS ATEMPA DISTRITO DE TEHUANTEPEC, OAX.
RELACION DE BIENES QUE COMPONEN EL PATRIMONIO MUNICIPAL
MUEBLES E INMUEBLES AL 30 DE SEPTIEMBRE DE 2018

PRESIDENTE MUNICIPAL
Mpio. San Blas Atempa
Disto. Tehuantepec Oax.
2017-2018

SINDICATURA MUNICIPAL
Mpio. San Blas Atempa
Disto. Tehuantepec Oax.
2017-2018

5110100426	SILLA GENOVA NEGRA	398.33
5110100427	SILLA GENOVA NEGRA	398.33
5110100428	SILLA GENOVA NEGRA	398.33
5110100429	SILLA GENOVA NEGRA	398.33
5110100430	SILLA GENOVA NEGRA	398.33
5110100431	SILLA GENOVA NEGRA	398.33
5110100432	SILLA GENOVA NEGRA	398.33
5110100433	SILLA GENOVA NEGRA	398.33
5110100434	SILLA GENOVA NEGRA	398.33
5110100435	SILLA GENOVA NEGRA	398.33
5110100436	SILLA GENOVA NEGRA	398.33
5110100437	SILLA GENOVA NEGRA	398.33
5110100438	SILLA GENOVA NEGRA	398.33
5110100439	SILLA GENOVA NEGRA	398.34
5110100440	SILLA GENOVA NEGRA	398.34
5110100441	SILLA GENOVA NEGRA	398.34
5110100442	SILLA GENOVA NEGRA	398.34
5110100443	SILLA GENOVA NEGRA	398.34
5110100444	SILLA GENOVA NEGRA	398.34
5110100445	SILLA GENOVA NEGRA	398.34
5110100446	SILLA GENOVA NEGRA	398.34
5110100447	SILLA GENOVA NEGRA	398.34
5110100448	SILLA GENOVA NEGRA	398.34
5110100449	SILLAS	1,899.00
5110100450	SILLAS	1,899.00
5110100451	SILLAS	1,899.00
5110100452	SILLAS	1,899.00
5110100453	SILLAS	1,899.00
5110100454	SILLAS	1,899.00
5110100455	SILLAS	1,899.00
5110100456	SILLAS	1,899.00
5110100457	MESA DE 2.44	1,762.92
5110100458	SILLA TUBULA	1,550.54
5110100459	SILLA TUBULA	1,550.54
5130000000	BIENES ARTISTICOS, CULTURALES Y CIENTIFICOS	57,200.00
5130100000	OBRA Y COLECCIONES DE ARTE	57,200.00
5130100001	BASE PARA TAROLA - MSBA-AF-500-697-2010	2,200.00
5130100002	ATRIL PARA TROMPETA - MSBA-AF-500-698-2010	2,200.00
5130100003	ATRIL PARA SOLFEO - MSBA-AF-500-699-2010	2,200.00
5130100004	ATRIL PARA SOLFEO - MSBA-AF-500-700-2010	2,200.00
5130100005	ATRIL PARA SOLFEO - MSBA-AF-500-702-2010	2,200.00
5130100006	ATRIL PARA SOLFEO - MSBA-AF-500-703-2010	2,200.00
5130100007	ATRIL PARA SOLFEO - MSBA-AF-500-704-2010	2,200.00
5130100008	BASE PARA TROMPETA - MSBA-AF-500-705-2010	2,200.00
5130100009	BASE PARA TROMBON - MSBA-AF-500-706-2010	2,200.00
5130100010	BASE PARA CLARINETE - MSBA-AF-500-707-2010	2,200.00
5130100011	ATRIL PARA SAXOFON TENOR - MSBA-AF-500-708-2010	2,200.00
5130100012	CLARINETE - MSBA-AF-500-709-2010	3,500.00
5130100013	CLARINETE - MSBA-AF-500-710-2010	3,500.00

TESORERO MUNICIPAL
Mpio. San Blas Atempa
Disto. Tehuantepec Oax.
2017-2018

REGIDORIA DE HACIENDA
Mpio. San Blas Atempa
Disto. Tehuantepec, Oax.
2017-2018

12-10-2018

MUNICIPIO DE SAN BLAS ATEMPA DISTRITO DE TEHUANTEPEC, OAX.
RELACION DE BIENES QUE COMPONEN EL PATRIMONIO MUNICIPAL
MUEBLES E INMUEBLES AL 30 DE SEPTIEMBRE DE 2018.

5130100014	CLARINETE - MSBA-AF-500-711-2010	3,500.00
5130100015	CLARINETE - MSBA-AF-500-712-2010	3,500.00
5130100016	SAXOFON ALTO - MSBA-AF-500-713-2010	3,500.00
5130100017	TROMBON DE VARA SIN BOQUILLA - MSBA-AF-500-715-2010	3,500.00
5130100018	SACSOR - MSBA-AF-500-717-2010	3,500.00
5130100019	SACSOR - MSBA-AF-500-718-2010	3,500.00
5130100020	SAXOFON BARITONO - MSBA-AF-500-719-2010	3,500.00
5130100021	PLATILLO - MSBA-AF-500-720-2010	3,500.00
5130100022	TROMBON DE EMBUDO - MSBA-AF-500-721-2010	3,500.00
5130100023	TROMBON DE EMBUDO - MSBA-AF-500-722-2010	3,500.00
5130100024	BOMBO CON BASE - MSBA-AF-500-723-2010	3,500.00
5130100025	TAROLA - MSBA-AF-500-724-2010	3,500.00
5130100026	TROMPETA - MSBA-AF-500-728-2013	3,500.00
5130100027	TROMPETA - MSBA-AF-500-729-2013	3,500.00
5130100028	SAX SOPRANO - MSBA-AF-500-764-2013	3,500.00
5130100029	SAX SOPRANO - MSBA-AF-500-765-2010	3,500.00
5150000000	EQUIPO DE COMPUTO Y DE TECNOLOGIAS DE LA INFORMACION	158,817.39
5150100000	EQUIPO DE COMPUTO Y DE TECNOLOGIAS DE LA INFORMACION	157,818.38
5150100003	EQUIPO DE AIRE ACONDICIONADO	14,405.18
5150100006	LAPTOP PORTATIL	16,299.99
5150100007	LAPTOP PORTATIL	16,299.99
5150100008	COMPUTADORA	16,600.04
5150100013	IMPRESORA EPSON L555	3,579.95
5150100014	IMPRESORA EPSON L555	1,789.91
5150100015	IMPRESORA MULTINACIONAL HP 86016	5,948.30
5150100018	IMPRESORA MULTIFUNCIONAL PROEXPRESS M4580 SAMSUNG CON NUMERO DE SERIE 07H6BJFHC0009AY	19,990.00
5150100017	ALL-IN-ONE	4,000.00
5150100018	MULTI BROTHER, MFC-6930DWBSP	6,998.99
5150100019	MULTIFUN CANON PIGMA G 2100	2,799.99
5150100020	LAPTOP HP-15-BS008LA	15,895.03
5150100022	IMPRESORA MULTIFUNCIONAL HP2675	1,380.00
5150100023	DESKTOP ALL IN ONE	7,999.00
5150100024	COMPUTADORA NOTEBOOK CODIGO 00019111407917	6,999.01
5150100025	IMPRESORA MULTIFUNCIONAL XEROX B405-DN VERSALINK CAMA LEGAL MONO LASER	12,145.00
5150100026	IMPRESORA MARCA EPSON MODELO L380	4,400.00
5150100027	REGULADOR	288.00
5150200000	REFACCIONES Y ACCESORIOS MAYORES DE EQUIPO DE COMPUTO	999.00
5150200001	ACCESORIOS	999.00
5200000000	MOBILIARIO Y EQUIPO EDUCACIONAL Y RECREATIVO	115,905.00
5210000000	EQUIPOS Y APARATOS AUDIOVISUALES	5,398.00
5210200000	EQUIPO DE SONIDO	5,398.00
5210800001	ALTAVOCES MASTER	3,399.00
5230000000	BOCINA THUNDER 15P	1,999.00
5230000000	CAMARAS FOTOGRAFICAS Y DE VIDEO	4,907.00
5230100000	CAMARAS FOTOGRAFICAS	4,907.00
5230100005	CAMARA FOTOGRAFICA SONY	2,208.00
5230100006	CAMARA FOTOGRAFICA SONY DSC-W800/BC E-33	2,699.00
5230000000	OTRO MOBILIARIO Y EQUIPO EDUCACIONAL Y RECREATIVO	105,600.00
5301000000	MOBILIARIO Y EQUIPO ESPECIALIZADO	89,000.00



PRESIDENCIA MUNICIPAL
Mpio. San Blas Atempa
Dist. Tehuantepec, Oax.
2017-2018



SINDICATURA MUNICIPAL
Mpio. San Blas Atempa
Dist. Tehuantepec, Oax.
2017-2018



TESORERIA MUNICIPAL
Mpio. San Blas Atempa
Dist. Tehuantepec, Oax.
2017-2018



REGIDURIA DE HACIENDA
Mpio. San Blas Atempa
Dist. Tehuantepec, Oax.
2017-2018

12-10-2018

MUNICIPIO DE SAN BLAS ATEMPA DISTRITO DE TEHUANTEPEC, OAX.
RELACION DE BIENES QUE COMPONEN EL PATRIMONIO MUNICIPAL
MUEBLES E INMUEBLES AL 30 DE SEPTIEMBRE DE 2018.

PRESIDENCIA MUNICIPAL
Mpio. San Blas Atempa
Ota. Tehuantepec, Oax.
2017-2018

SINDICATURA MUNICIPAL
Mpio. San Blas Atempa
Ota. Tehuantepec, Oax.
2017-2018

5290100001	TRACTOR JARDINERO MODELO D-110 MARCA JOHN DEER	69,000.00
5290200000	EQUIPO DE EDUCACION Y RECREATIVIDAD	36,600.00
5290200001	BAFLES BAJOS 2X18 PROFESIONAL 1000W RMA	4,400.00
5290200002	BAFLES BAJOS 2X18 PROFESIONAL 1000W RMA	4,400.00
5290200003	BAFLE CONERT DOBLE 15 PROFESIONAL SOUND	2,350.00
5290200004	BAFLE CONERT DOBLE 15 PROFESIONAL SOUND	2,350.00
5290200005	CROSSOVER PROF. 3 VIAS ESTEREO CR-234XL	1,220.00
5290200006	MICROFONO DE ESCRITORIO	430.00
5290200007	GUIARRA ELECTROACUSTICA	3,150.00
5290200008	GUIARRA ELECTROACUSTICA	3,150.00
5290200009	GUIARRA ELECTROACUSTICA	750.00
5290200010	GUIARRA GUIECE	750.00
5290200011	GUIARRA GUIECE	750.00
5290200012	GUIARRA GUIECE	750.00
5290200013	GUIARRA GUIECE	750.00
5290200014	GUIARRA GUIECE	750.00
5290200015	GUIARRA GUIECE	750.00
5290200016	GUIARRA GUIECE	750.00
5290200017	GUIARRA GUIECE	750.00
5290200018	GUIARRA GUIECE	750.00
5290200019	GUIARRA GUIECE	750.00
5290200020	GUIARRA GUIECE	750.00
5290200021	GUIARRA GUIECE	750.00
5290200022	GUIARRA GUIECE	750.00
5290200023	GUIARRA GUIECE	750.00
5290200024	GUIARRA GUIECE	750.00
5290200025	GUIARRA GUIECE	750.00
5300000000	EQUIPO E INSTRUMENTAL MEDICO Y DE LABORATORIO	1,398.00
5320000000	INSTRUMENTAL MEDICO Y DE LABORATORIO	1,398.00
5320100000	INSTRUMENTAL MEDICO	699.00
5320100001	MASAJEADOR 1	699.00
5320300000	REFACCIONES Y ACCESORIOS MAYORES DE INSTRUMENTAL MEDICO Y DE LABORATORIO	699.00
5320300001	MASAJEADOR	699.00
5400000000	VEHICULOS Y EQUIPO DE TRANSPORTE	891,838.14
5410000000	VEHICULOS Y EQUIPO TERRESTRE	987,500.00
5410100000	VEHICULOS Y EQUIPO DE PASAJEROS	717,500.00
5410100018	VEHICULO, FORD NUM SERIE: 1FTZFWXWKC17766, AYO 1998.	55,000.00
5410100019	VEHICULO NISSAN PICK UP CAMIONET NO. DE SERIE 1N6SD11S2RC304801	55,000.00
5410100020	CAMION MARCA NISSAN MODELO 2016 NP 300 DOBLE CABINA S TM, COLOR AZUL CLAVE VEHICULAR 1041542, MOTOR NO 3N6AD33C0GK825021 CON	256,500.00
5410100021	TOYOTA , TIPO: PICK UP D-CAB, VERSION: HILUX DOBLE CABINA BASE, BLANCO Y NEGRO	351,000.00
5410200000	VEHICULOS Y EQUIPO DE CARGA	270,000.00
5410200001	VOLTEO MARCA NAVISTAR INTERNACIONAL MODELO 2000 SERIE 469HM201186605 PLACAS RT97368	194,743.00
5410200002	COMPLEMENTO DEL COSTO DEL VOLTEO MARCA NAVISTAR INTERNACIONAL MODELO 2000 SERIE 469HM201186605 PLACAS RT97368	75,257.00
5490000000	OTROS EQUIPOS DE TRANSPORTE	4,338.14
5490100000	BICICLETAS, MOTOCICLETAS A DOS RUEDAS	4,338.14
5490100001	BICICLETA MOD. DEFENDER R-26 21V SUSP./DELANTERA	2,169.07
5490100002	BICICLETA MOD. DEFENDER R-26 21V SUSP./DELANTERA	2,169.07

TESORERIA MUNICIPAL
Mpio. San Blas Atempa
Ota. Tehuantepec, Oax.
2017-2018

REGIDURIA DE HACIENDA
Mpio. San Blas Atempa
Ota. Tehuantepec, Oax.
2017-2018

12-10-2018

MUNICIPIO DE SAN BLAS ATEMPA DISTRITO DE TEHUANTEPEC, OAX.
RELACION DE BIENES QUE COMPONEN EL PATRIMONIO MUNICIPAL
MUEBLES E INMUEBLES AL 30 DE SEPTIEMBRE DE 2018

PRESIDENTE MUNICIPAL
Mpio. San Blas Atempa
Dist. Tehuantepec, Oax.
2017-2018

SINDICATURA MUNICIPAL
Mpio. San Blas Atempa
Dist. Tehuantepec, Oax.
2017-2018

TESORERÍA MUNICIPAL
Mpio. San Blas Atempa
Dist. Tehuantepec, Oax.
2017-2018

REGIDURÍA DE HACIENDA
Mpio. San Blas Atempa
Dist. Tehuantepec, Oax.
2017-2018

560000000	MAQUINARIA, OTROS EQUIPOS Y HERRAMIENTAS	542,485.17
562000000	MAQUINARIA Y EQUIPO INDUSTRIAL	23,027.72
562010000	MAQUINARIA Y EQUIPO INDUSTRIAL	23,027.72
562010002	MAQUINA PARA SOLDAR MI250L SERIE B2231751K14	16,027.72
562010004	PODADORA 21 PULG. RECOLECTORA	7,000.00
563000000	MAQUINARIA Y EQUIPO DE CONSTRUCCION	300,000.00
563010000	MAQUINARIA Y EQUIPO DE CONSTRUCCION	300,000.00
563010001	FORD F800-189 , MODELO 1980 TIPO ESTACAS, MOTOR DE 8 CILINDROS, COLOR CANARIO. (VOLTEO)	200,000.00
563010002	VOLTEO COLOR ROJO, EN LA CONDICI?N EN QUE SE ENCUENTRA	100,000.00
564000000	SISTEMAS DE AIRE ACONDICIONADO, CALEFACCION Y DE REFRIGERACION INDUSTRIAL Y COMERCIAL	75,286.03
564010000	SISTEMAS DE AIRE ACONDICIONADO, CALEFACCION Y DE REFRIGERACION INDUSTRIAL Y COMERCIAL	75,286.03
564010001	AIRE ACONDICIONADO 2 TONL. HIWALL	14,405.19
564010002	AIRE ACONDICIONADO TIPO MINISPLIT	10,200.00
564010003	AIRE ACONDICIONADO TIPO MINI SPLIT MARCA MIREGE MODELO CXF12J DE 12,000BTUS.	8,750.00
564010004	EQUIPO DE AIRE ACONDICIONADO TIPO MINI SPLIT MARCA MIREGE MODELO CXF	6,000.00
564010006	MINISPLIT MARCA JORK DE 1.5 TONELADAS MOD-YSLA18FSAADK	16,818.84
564010007	EQUIPO DE AIRE ACONDICIONADO DE UNA TONELADA	7,037.00
564010008	EQUIPO DE AIRE ACONDICIONADO DE UNA TONELADA	7,037.00
564010009	EQUIPO DE AIRE ACONDICIONADO DE UNA TONELADA	7,038.00
565000000	EQUIPO DE COMUNICACION Y TELECOMUNICACION	231,623.65
565010000	EQUIPOS DE COMUNICACION	231,623.65
565010022	CELULAR	378.99
565010032	RADIO PORT?TIL VHF MCA KENWOOD MOD. TK2402K PERSONAL DE SEGURIDAD SPEI REF- 589.	10,000.00
565010033	RADIO PORTATIL	5,000.00
565010034	RADIO PORTATIL	5,000.00
565010035	RADIO PORT?TIL VHF MCA KENWOOD MOD. TK2402K	6,631.50
565010036	RADIO PORT?TIL VHF MCA KENWOOD MOD. TK2402K	6,631.50
565010041	RADIO PORTATIL MCA KEMWOOD	5,000.00
565010042	RADIO PORTATIL MCA KEMWOOD	5,000.00
565010043	RADIO PORTATIL MCA KEMWOOD	5,000.00
565010044	RADIO PORTATIL MCA KEMWOOD	5,000.00
565010045	RADIO KEMWOOD	22,828.15
565010047	AUD?FONO Y RADIO KEMWOOD TK2000K	5,003.00
565010048	AUD?FONO Y RADIO KEMWOOD TK2000K	5,003.00
565010049	AUD?FONO Y RADIO KEMWOOD TK2000K	5,003.00
565010050	RADIOS PORT?TILES MCA KENWOOD TK 2000	6,834.84
565010051	RADIOS PORT?TILES MCA KENWOOD TK 2000	6,834.84
565010052	RADIOS PORT?TILES MCA KENWOOD TK 2000	6,834.84
565010053	CELULAR TELCEL R1-R-8 LG Q	2,779.00
565010055	RADIOS DE COMUNICACI?N ANAL?GICO MODELO TK-7302H-K MARCA KENWOOD	7,086.54
565010056	RADIOS DE COMUNICACI?N ANAL?GICO MODELO TK-7302H-K MARCA KENWOOD	7,086.54
565010057	RADIOS DE COMUNICACI?N ANAL?GICO MODELO TK-7302H-K MARCA KENWOOD	7,086.54
565010058	RADIOS DE COMUNICACI?N ANAL?GICO MODELO TK-7302H-K MARCA KENWOOD	7,086.54
565010059	RADIOS DE COMUNICACI?N ANAL?GICO MODELO TK-7302H-K MARCA KENWOOD	7,086.54
565010060	RADIOS DE COMUNICACI?N ANAL?GICO MODELO TK-7302H-K MARCA KENWOOD	7,086.54
565010061	RADIOS DE COMUNICACI?N ANAL?GICO MODELO TK-7302H-K MARCA KENWOOD	7,086.54
565010062	RADIOS DE COMUNICACI?N ANAL?GICO MODELO TK-7302H-K MARCA KENWOOD	7,086.54
565010063	RADIOS DE COMUNICACI?N ANAL?GICO MODELO TK-7302H-K MARCA KENWOOD	7,086.54
565010064	RADIOS DE COMUNICACI?N ANAL?GICO MODELO TK-7302H-K MARCA KENWOOD	7,086.54

12-10-2018

MUNICIPIO DE SAN BLAS ATEMPA DISTRITO DE TEHUANTEPEC, OAX.
 RELACION DE BIENES QUE COMPONEN EL PATRIMONIO MUNICIPAL
 MUEBLES E INMUEBLES AL 30 DE SEPTIEMBRE DE 2018

PRESIDENCIA MUNICIPAL
 Mpio. San Blas Atempa
 Dto. Tehuantepec, Oax.
 2017-2018

SINDICATURA MUNICIPAL
 Mpio. San Blas Atempa
 Dto. Tehuantepec, Oax.
 2017-2018

5650100065	RADIOS DE COMUNICACION ANALOGICO MODELO TK-7302H-K MARCA KENWOOD	7,086.60
5650100066	TELÉFONO CELULAR SAMSUNG PRIM	2,999.00
5650100067	RADIO COMUNICACIÓN VHF	7,308.00
5650100068	RADIO COMUNICACIÓN VHF	7,308.00
5650100069	MICRÓFONO INALAMBRICO	1,244.99
5650100070	MICRÓFONO INALAMBRICO	1,245.00
5650100071	EQUIPO DE COMUNICACIÓN MCA KENWOOD	7,308.00
5650100072	SANSUNG LTE SM-G532M GRAND PRIME DORADO	2,999.00
5650100073	SAMSUNG GRAND PRIME 16GB COLOR ROSAIMEI	2,999.00
5650100074	BAFLE 12 KSR	1,699.00
5650100075	SAMSUNG LTE SM-J701 GALA J7 NEO DOR KIT	3,799.00
5670000000	HERRAMIENTAS Y MAQUINAS-HERRAMIENTA	12,547.77
5670100000	HERRAMIENTAS Y MAQUINAS-HERRAMIENTA	12,547.77
5670100008	BOMBA SUMERGIBLE 1HP	4,365.01
5670100009	TALADRO ROTOMARTILLO 1/2 PULG (DE WALT)	1,350.00
5670100010	MOTOSIERRA	6,832.76
0000000000	BIENES INMUEBLES	70,471,033.81
0100000000	TERRENOS	480,000.00
0102000000	TERRENOS RURALES	480,000.00
0102000001	TERRENO UBICADO EN LA COLONIA EX CONASUPO	30,000.00
0102000002	TERRENO RURAL EN LA COL. CONASUPO	70,000.00
0102000003	TERRENO EN PUENTE MADERA	150,000.00
0102000004	TERRENO	100,000.00
0102000005	TERRENO EN LA AGENCIA PUENTE MADERA, AL NORTE, 35MTS. AL SUR 35MTS. AL ORIENTE 25MTS. AL PONIENTE 25MTS.	100,000.00
0102000007	SITIO SOLAR	30,000.00
0300000000	EDIFICIOS NO RESIDENCIALES	69,991,033.81
0902000000	EDIFICACIÓN DE INMUEBLES COMERCIALES, INSTITUCIONALES Y DE SERVICIOS. EXCEPTO SU ADMINISTRACIÓN Y SUPERVISIÓN	69,991,033.81
0302010000	EDIFICACIONES COMERCIALES, INSTITUCIONALES Y DE SERVICIOS	46,645,497.14
0302011000	OFICINAS	46,645,497.14
0302011001	INFRAESTRUCTURA DEPORTIVA	999,000.00
0302011002	UNIDAD DEPORTIVA EN SANTA ROSA DE LIMA	2,500,000.00
0302011003	PLANTA DE TRATAMIENTO DE AGUAS RESIDUALES	543,002.40
0302011004	UNIDAD DEPORTIVA EN SAN BLAS ATEMPA	2,500,000.00
0302011005	UNIDAD DEPORTIVA EN PUENTE MADERA	2,500,000.00
0302011006	UNIDAD DEPORTIVA EN MONTE GRANDE	2,500,000.00
0302011007	UNIDAD DEPORTIVA EN TIERRA BLANCA	2,500,000.00
0302011008	UNIDAD DEPORTIVA EN RANCHO LLANO SUR	2,500,000.00

TESORERIA MUNICIPAL
 Mpio. San Blas Atempa
 Dto. Tehuantepec, Oax.
 2017-2018

REGIDURIA DE HACIENDA
 Mpio. San Blas Atempa
 Dto. Tehuantepec, Oax.
 2017-2018

12-10-2018

MUNICIPIO DE SAN BLAS ATEMPA DISTRITO DE TEHUANTEPEC, OAX.
 RELACIÓN DE BIENES QUE COMPONEN EL PATRIMONIO MUNICIPAL
 MUEBLES E INMUEBLES AL 30 DE SEPTIEMBRE DE 2018

03020110009	UNIDAD DEPORTIVA EN RANCHO LLANO NORTE	2,497,500.00
03020110010	UNIDAD DEPORTIVA EN SAN BLAS ATEMPA COLOSIO	2,605,994.74
03020110011	PALACIO MUNICIPAL	9,000,000.00
03020110012	OFICINAS DIF MUNICIPAL	7,500,000.00
03020110013	CÓNASUPO	4,000,000.00
03020110014	OFICINAS DE LA AGENCIA MUNICIPAL DE SANTA ROSA	900,000.00
03020110015	OFICINAS DE LA AGENCIA MUNICIPAL DE PUENTE MADERA	900,000.00
03020110016	OFICINAS DE LA AGENCIA MUNICIPAL DE RANCHO LLANO	900,000.00
03020110017	OFICINAS DE LA AGENCIA MUNICIPAL DE MONTE GRANDE	900,000.00
03020110018	OFICINAS DE LA AGENCIA MUNICIPAL TIERRA BLANCA	900,000.00
03020200000	EDIFICACIONES EDUCATIVAS Y CULTURALES	2,500,000.00
03020201000	AUDITORIOS	2,500,000.00
03020201001	AUDITORIO MUNICIPAL (SAL?N)	2,500,000.00
03020300000	EDIFICACIONES DE RECREACIÓN Y ESPARCIMIENTO	10,300,000.00
03020302000	INSTALACIONES DEPORTIVAS Y RECRETIVAS, ÁREAS VERDES, CANCHAS DEPORTIVAS, CENTROS SOCIALES	10,300,000.00
03020302001	PARQUE MUNICIPAL	5,000,000.00
03020302002	DEPORTIVO SAN BLAS COLOSIO	2,000,000.00
03020302003	DEPORTIVO SANTA ROSA	300,000.00
03020302004	CANCHA?UNO?Y?DOS?DE FUTBOL?EN?LA?LOCALI DAD?DE?SAN?BLAS ATEMPA	3,000,000.00
03020400000	EDIFICACIONES PARA SERVICIO MÉDICO Y ASISTENCIAL	1,545,536.67
03020402000	CLÍNICAS Y CONSULTORIOS	1,545,536.67
03020402001	AMPLIACI?N DEL CENTRO DE SALUD DE SAN BLAS ATEMPA	1,545,536.67
03020600000	OTRAS EDIFICACIONES NO RESIDENCIALES	9,000,000.00
03020605000	MÓDULOS Y CASSETAS DE VIGILANCIA	4,500,000.00
03020605001	CUARTEL MUNICIPAL	4,500,000.00
03020607000	OTRAS EDIFICACIONES NO RESIDENCIALES	4,500,000.00
03020607001	POZO 2	1,500,000.00

PRESIDENCIA MUNICIPAL
 Mpio. San Blas Atempa
 Dto. Tehuantepec, Oax.
 2017-2018

SINDICATURA MUNICIPAL
 Mpio. San Blas Atempa
 Dto. Tehuantepec, Oax.
 2017-2018

SECRETARÍA DE SALUD
 Mpio. San Blas Atempa
 Dto. Tehuantepec, Oax.
 2017-2018

TESORERÍA MUNICIPAL
 Mpio. San Blas Atempa
 Dto. Tehuantepec, Oax.
 2017-2018

REGIDURÍA DE HACIENDA
 Mpio. San Blas Atempa
 Dto. Tehuantepec, Oax.
 2017-2018

12-10-2018

MUNICIPIO DE SAN BLAS ATEMPA DISTRITO DE TEHUANTEPEC, OAX.
RELACIÓN DE BIENES QUE COMPONEN EL PATRIMONIO MUNICIPAL
MUEBLES E INMUEBLES AL 30 DE SEPTIEMBRE DE 2018

03020607002	POZO 4	1,500,000.	00
03020607003	POZO 5	1,500,000.	00

PRESIDENCIA MUNICIPAL
Mpio. San Blas Atempa
Dpto. Tehuantepec, Oax.
2017-2018

SINDICATURA MUNICIPAL
Mpio. San Blas Atempa
Dpto. Tehuantepec, Oax.
2017-2018



TESORERIA MUNICIPAL
Mpio. San Blas Atempa
Dpto. Tehuantepec, Oax.
2017-2018



REGIDURIA DE HACIENDA
Mpio. San Blas Atempa
Dpto. Tehuantepec, Oax.
2017-2018

12/10/2018

:: SIMCA ::

MUNICIPIO DE SAN BLAS ATEMPE DISTRITO DE TEHUANTEPEC, OAX.
RELACION DE BIENES MUEBLES QUE COMPONEN EL PATRIMONIO MUNICIPAL AL 30 DE SEPTIEMBRE DE 2018

SEPTIEMBRE 2018

5000000000	BIENES MUEBLES, INMUEBLES E INTANGIBLES		1,375,410.34
5100000000	MOBILIARIO Y EQUIPO DE ADMINISTRACION		221,941.48
5110000000	MUEBLES DE OFICINA Y ESTANTERIA		70,983.53
5110100000	MUEBLES DE OFICINA		70,983.53
5110100277	SILLAS APILABLES		332.42
5110100278	SILLAS APILABLES		332.42
5110100279	SILLAS APILABLES		332.42
5110100280	SILLAS APILABLES		332.42
5110100281	SILLAS APILABLES		332.42
5110100282	SILLAS APILABLES		332.42
5110100283	SILLAS APILABLES		332.42
5110100284	SILLAS APILABLES		332.42
5110100285	SILLAS APILABLES		332.42
5110100286	SILLAS APILABLES		332.42
5110100287	SILLAS APILABLES		332.42
5110100288	SILLAS APILABLES		332.42
5110100289	SILLAS APILABLES		332.42
5110100290	SILLAS APILABLES		332.42
5110100291	SILLAS APILABLES		332.42
5110100292	SILLAS APILABLES		332.42
5110100293	SILLAS APILABLES		332.42
5110100294	SILLAS APILABLES		332.42
5110100295	SILLAS APILABLES		332.42
5110100296	SILLAS APILABLES		332.42
5110100297	SILLAS APILABLES		332.42
5110100298	SILLAS APILABLES		332.42
5110100299	SILLAS APILABLES		332.42
5110100300	SILLAS APILABLES		332.42
5110100301	SILLAS APILABLES		332.42
5110100302	SILLAS APILABLES		332.42
5110100303	SILLAS APILABLES		332.42
5110100304	SILLAS APILABLES		332.42
5110100305	SILLAS APILABLES		332.42
5110100306	SILLAS APILABLES		332.42
5110100307	SILLAS APILABLES		332.42
5110100308	SILLAS APILABLES		332.42
5110100309	SILLAS APILABLES		332.42
5110100310	SILLAS APILABLES		332.42
5110100327	SILLONES EJECUTIVOS		332.42
5110100328	SILLONES EJECUTIVOS		332.42
5110100329	SILLONES EJECUTIVOS		332.42
5110100330	SILLONES EJECUTIVOS		332.42
5110100331	SILLONES EJECUTIVOS		332.42
5110100375	SILLAS PLEGABLES		187.05
5110100376	SILLAS PLEGABLES		187.05
5110100377	SILLAS PLEGABLES		187.05
5110100378	SILLAS PLEGABLES		187.05
5110100379	SILLAS PLEGABLES		187.05
5110100380	SILLAS PLEGABLES		187.05
5110100381	SILLAS PLEGABLES		187.05
5110100382	SILLAS PLEGABLES		187.05
5110100383	SILLAS PLEGABLES		187.05
5110100384	SILLAS PLEGABLES		187.05
5110100385	SILLAS PLEGABLES		187.05
5110100386	SILLAS PLEGABLES		187.05
5110100387	SILLAS PLEGABLES		187.05
5110100388	SILLAS PLEGABLES		187.05
5110100389	SILLAS PLEGABLES		187.05
5110100390	SILLAS PLEGABLES		187.05
5110100391	SILLAS PLEGABLES		187.05
5110100392	SILLAS PLEGABLES		187.05
5110100393	SILLAS PLEGABLES		187.05
5110100394	SILLAS PLEGABLES		187.05
5110100395	SILLAS PLEGABLES		187.05
5110100396	SILLAS PLEGABLES		187.05
5110100397	SILLAS PLEGABLES		187.05
5110100398	SILLAS PLEGABLES		187.05
5110100399	SILLAS PLEGABLES		187.05
5110100400	SILLAS PLEGABLES		187.05
5110100401	SILLAS PLEGABLES		187.05
5110100402	SILLAS PLEGABLES		187.05
5110100403	SILLAS PLEGABLES		187.05
5110100404	SILLAS PLEGABLES		187.05
5110100405	GABINETE		187.05
5110100406	MULTI BROTHER		2,566.89
5110100407	ESCRITORIO HENRY		1,306.14
5110100408	ESCRITORIO HENRY		1,070.78
5110100409	ESCRITORIO HENRY		1,070.78

PRESIDENCIA MUNICIPAL
Mpio. San Blas Atempe
Dist. Tehuantepec, Oax.
2017-2018

SINDICATURA MUNICIPAL
Mpio. San Blas Atempe
Dist. Tehuantepec, Oax.
2017-2018

TESORERIA MUNICIPAL
Mpio. San Blas Atempe
Dist. Tehuantepec, Oax.
2017-2018

REGIDURIA DE HACIENDA
Mpio. San Blas Atempe
Dist. Tehuantepec, Oax.
2017-2018

12/10/2018

:: SIMCA ::

[Handwritten signature]



PRESIDENCIA MUNICIPAL
Mpio. San Blas Atempa
Oto. Tehuantepec, Oax.
2017-2018



SINDICATURA MUNICIPAL
Mpio. San Blas Atempa
Oto. Tehuantepec, Oax.
2017-2018

5110100409	ESCRITORIO HENRY	1,070.78
5110100410	ESCRITORIO HENRY	1,070.78
5110100411	ESCRITORIO HENRY	1,070.78
5110100412	ESCRITORIO HENRY	1,070.78
5110100413	ESCRITORIO HENRY	1,070.78
5110100414	ESCRITORIO HENRY	1,070.78
5110100415	ESCRITORIO HENRY	1,070.78
5110100416	ESCRITORIO HENRY	1,070.78
5110100417	ESCRITORIO ESTUDAMITE	578.55
5110100418	IMPRESORA HP LASER M3770W	5,714.99
5110100419	SILLA GENOVA NEGRA	338.57
5110100420	SILLA GENOVA NEGRA	338.57
5110100421	SILLA GENOVA NEGRA	338.57
5110100422	SILLA GENOVA NEGRA	338.57
5110100423	SILLA GENOVA NEGRA	338.57
5110100424	SILLA GENOVA NEGRA	338.57
5110100425	SILLA GENOVA NEGRA	338.57
5110100426	SILLA GENOVA NEGRA	338.57
5110100427	SILLA GENOVA NEGRA	338.57
5110100428	SILLA GENOVA NEGRA	338.57
5110100429	SILLA GENOVA NEGRA	338.57
5110100430	SILLA GENOVA NEGRA	338.57
5110100431	SILLA GENOVA NEGRA	338.57
5110100432	SILLA GENOVA NEGRA	338.57
5110100433	SILLA GENOVA NEGRA	338.57
5110100434	SILLA GENOVA NEGRA	338.57
5110100435	SILLA GENOVA NEGRA	338.57
5110100436	SILLA GENOVA NEGRA	338.57
5110100437	SILLA GENOVA NEGRA	338.57
5110100438	SILLA GENOVA NEGRA	338.57
5110100439	SILLA GENOVA NEGRA	338.57
5110100440	SILLA GENOVA NEGRA	338.57
5110100441	SILLA GENOVA NEGRA	338.57
5110100442	SILLA GENOVA NEGRA	338.57
5110100443	SILLA GENOVA NEGRA	338.57
5110100444	SILLA GENOVA NEGRA	338.57
5110100445	SILLA GENOVA NEGRA	338.57
5110100446	SILLA GENOVA NEGRA	338.57
5110100447	SILLA GENOVA NEGRA	338.57
5110100448	SILLA GENOVA NEGRA	338.57
5110100449	SILLAS	1,645.72
5110100450	SILLAS	1,645.72
5110100451	SILLAS	1,645.72
5110100452	SILLAS	1,645.72
5110100453	SILLAS	1,645.72
5110100454	SILLAS	1,645.72
5110100455	SILLAS	1,645.72
5110100456	SILLAS	1,645.72
5110100457	MESA DE 2.44	1,542.57
5110100458	SILLA TUBULA	1,358.74
5110100459	SILLA TUBULA	1,358.74
5120000000	BIENES ARTISTICOS, CULTURALES Y CIENTIFICOS	07,200.00
5130100000	OBRA Y COLECCIONES DE ARTE	07,200.00
5130100001	BASE PARA TARDLA - MSBA-AF-500-697-2010	2,200.00
5130100002	ATRIPL PARA TROMPETA - MSBA-AF-500-698-2010	2,200.00
5130100003	ATRIPL PARA SOLFEO - MSBA-AF-500-699-2010	2,200.00
5130100004	ATRIPL PARA SOLFEO - MSBA-AF-500-700-2010	2,200.00
5130100005	ATRIPL PARA SOLFEO - MSBA-AF-500-702-2010	2,200.00
5130100006	ATRIPL PARA SOLFEO - MSBA-AF-500-703-2010	2,200.00
5130100007	ATRIPL PARA SOLFEO - MSBA-AF-500-704-2010	2,200.00
5130100008	BASE PARA TROMPETA - MSBA-AF-500-705-2010	2,200.00
5130100009	BASE PARA TROMBON - MSBA-AF-500-706-2010	2,200.00
5130100010	BASE PARA CLARINETE - MSBA-AF-500-707-2010	2,200.00
5130100011	ATRIPL PARA SAXOFON TENOR - MSBA-AF-500-708-2010	2,200.00
5130100012	CLARINETE - MSBA-AF-500-709-2010	2,200.00
5130100013	CLARINETE - MSBA-AF-500-710-2010	2,200.00
5130100014	CLARINETE - MSBA-AF-500-711-2010	2,200.00
5130100015	CLARINETE - MSBA-AF-500-712-2010	2,200.00
5130100016	SAXOFON ALTO - MSBA-AF-500-713-2010	2,200.00
5130100017	TROMBON DE VARA SIN BOQUILLA - MSBA-AF-500-715-2010	2,200.00
5130100018	SACSOR - MSBA-AF-500-717-2010	2,200.00
5130100019	SACSOR - MSBA-AF-500-719-2010	2,200.00
5130100020	SAXOFON BARITONO - MSBA-AF-500-719-2010	2,200.00
5130100021	PLATILLO - MSBA-AF-500-720-2010	2,200.00
5130100022	TROMBON DE EMBUDO - MSBA-AF-500-721-2010	2,200.00
5130100023	TROMBON DE EMBUDO - MSBA-AF-500-722-2010	2,200.00
5130100024	BOBDO CON BASE - MSBA-AF-500-723-2010	2,200.00
5130100025	TARDLA - MSBA-AF-500-724-2010	2,200.00
5130100026	TROMPETA - MSBA-AF-500-726-2012	2,200.00
5130100027	TROMPETA - MSBA-AF-500-729-2012	2,200.00
5130100028	SAX SOPRANO - MSBA-AF-500-734-2013	2,200.00
5130100029	SAX SOPRANO - MSBA-AF-500-735-2010	2,200.00



TESORERIA MUNICIPAL
Mpio. San Blas Atempa
Oto. Tehuantepec, Oax.
2017-2018



REGIDURIA DE HACIENDA
Mpio. San Blas Atempa
Oto. Tehuantepec, Oax.
2017-2018

[Handwritten signature]

12/10/2018

SiMCA

[Handwritten signature]

PRESIDENCIA MUNICIPAL
Mpio. San Blas
Ota. Tehuantepec
2017

SINDICATURA MUNICIPAL
Mpio. San Blas Atencpa
Ota. Tehuantepec Oax
2017-2018

TESORERIA MUNICIPAL
Mpio. San Blas
Ota. Tehuantepec
2017-2018

REGIDURIA DE HACIENDA
Mpio. San Blas Atencpa
Ota. Tehuantepec, Oax
2017-2018

515000000	EQUIPO DE COMPUTO Y DE TECNOLOGIAS DE LA INFORMACION	70,750.55
515010000	EQUIPO DE COMPUTO Y DE TECNOLOGIAS DE LA INFORMACION	63,260.45
515010003	EQUIPO DE AIRE ACONDICIONADO	800.43
515010006	LAPTOP PORTATIL	905.47
515010007	LAPTOP PORTATIL	905.47
515010008	COMPUTADORA	922.30
515010013	IMPRESORA EPSON L355	1,491.71
515010014	IMPRESORA EPSON L355	745.72
515010015	IMPRESORA MULTINACIONAL HP 86016	2,008.93
515010016	IMPRESORA MULTIFUNCIONAL PROEXRESS M4580 SAMSUNG CON NUMERO DE SERIE 0TH6JFHC0009AY	3,294.90
515010017	ALL-IN-ONE	2,000.02
515010018	MULTI BROTHER, MFC-4330DWBSP	4,277.11
515010019	MULTIFUN CANON PIGMA G 2100	1,711.07
515010020	LAPTOP HP-15-B5008LA	3,713.61
515010022	IMPRESORA MULTIFUNCIONAL MP2675	920.04
515010023	DESKTOP ALL IN ONE	3,999.29
515010024	COMPUTADORA NOTEBOOK CODIGO 0001911497917	6,635.07
515010025	IMPRESORA MULTIFUNCIONAL XEROX B405-DN VERSALINK CAMA LEGAL MONO LASER	10,120.84
515010026	IMPRESORA MARCA EPSON MODELO L380	4,032.34
515010027	REGULADOR	272.00
515020000	REFACCIONES Y ACCESORIOS MAYORES DE EQUIPO DE COMPUTO	492.50
515020001	ACCESORIOS	492.50
520000000	MOBILIARIO Y EQUIPO EDUCACIONAL Y RECREATIVO	78,856.37
521000000	EQUIPOS Y APARATOS AUDIOVISUALES	3,401.93
521020000	EQUIPO DE SONIDO	3,401.93
521020001	ALTAVOCES MASTER	1,982.70
521020002	BOCINA THUNDER 15P	1,419.23
523000000	CAMARAS FOTOGRAFICAS Y DE VIDEO	2,739.94
523010000	CAMARAS FOTOGRAFICAS	2,739.94
523010005	CAMARA FOTOGRAFICA SONY	490.78
523010006	CAMARA FOTOGRAFICA SONY DSC-W900/BC E-33	2,249.18
529000000	OTRO MOBILIARIO Y EQUIPO EDUCACIONAL Y RECREATIVO	72,732.50
529010000	MOBILIARIO Y EQUIPO ESPECIALIZADO	52,900.00
529010001	TRACTOR JARDINERO MODELO D-110 MARCA JOHN DEER	52,900.00
529020000	EQUIPO DE EDUCACION Y RECREATIVIDAD	19,832.50
529020001	BAFLES BAJOS 2X18 PROFESIONAL 1000W RMA	890.18
529020002	BAFLES BAJOS 2X18 PROFESIONAL 1000W RMA	890.18
529020003	BAFLE CONERT DOBLE 13 PROFESIONAL SOUND	469.84
529020004	BAFLE CONERT DOBLE 13 PROFESIONAL SOUND	469.84
529020005	CROSSOVER PROF. 3 VIAS ESTEREO CR-234XL	344.18
529020006	MICROFONO DE ESCRITORIO	45.84
529020007	GUIARRA ELECTROACUSTICA	2,187.50
529020008	GUIARRA ELECTROACUSTICA	2,187.50
529020009	GUIARRA ELECTROACUSTICA	2,467.50
529020010	GUIARRA GUEICE	587.50
529020011	GUIARRA GUEICE	587.50
529020012	GUIARRA GUEICE	587.50
529020013	GUIARRA GUEICE	587.50
529020014	GUIARRA GUEICE	587.50
529020015	GUIARRA GUEICE	587.50
529020016	GUIARRA GUEICE	587.50
529020017	GUIARRA GUEICE	587.50
529020018	GUIARRA GUEICE	587.50
529020019	GUIARRA GUEICE	587.50
529020020	GUIARRA GUEICE	587.50
529020021	GUIARRA GUEICE	587.50
529020022	GUIARRA GUEICE	587.50
529020023	GUIARRA GUEICE	587.50
529020024	GUIARRA GUEICE	587.50
529020025	GUIARRA GUEICE	587.50
530000000	EQUIPO E INSTRUMENTAL MEDICO Y DE LABORATORIO	873.75
532000000	INSTRUMENTAL MEDICO Y DE LABORATORIO	873.75
532010000	INSTRUMENTAL MEDICO	442.70
532010001	MASAJEADOR T	442.70
532030000	REFACCIONES Y ACCESORIOS MAYORES DE INSTRUMENTAL MEDICO Y DE LABORATORIO	431.05
532030001	MASAJEADOR	431.05
540000000	VEHICULOS Y EQUIPO DE TRANSPORTE	748,504.24
541000000	VEHICULOS Y EQUIPO TERRESTRE	744,988.40
541010000	VEHICULOS Y EQUIPO DE PASAJEROS	574,486.40
541010016	VEHICULO, FORD NUM SERIE: 1FTZFVXWKC17186, A70 1998	18,332.29
541010019	VEHICULO NISSAN PICK UP CAMIONET NO. DE SERIE 1NSD11S2RC304801	18,332.29
541010020	CAMION MARCA NISSAN MODELO 2016 HP 300 DOBLE CABINA 3 TM, COLOR AZUL CLAVE VEHICULAR 1041542 MOTOR NO. 3NBAD31C6GK32503TC09	730,800.00
541010021	TOYOTA, TIPO: PICK UP D-CAB, VERSION: HILUX DOBLE CABINA BASE, BLANCO Y NEGRO	351,000.00
541020000	VEHICULOS Y EQUIPO DE CARGA	220,500.00
541020001	VOLTEO MARCA NAVISTAR INTERNACIONAL MODELO 2000 SERIE 469HM201186605 PLACAS RT97368	159,040.08
541020002	COMPLEMENTO DEL COSTO DEL VOLTEO MARCA NAVISTAR INTERNACIONAL MODELO 2000 SERIE 469HM201186605 PLACAS RT97368	61,459.92
541030000	OTROS EQUIPOS DE TRANSPORTE	3,542.84
541030000	BICICLETAS, MOTOCICLETAS A DOS RUEDAS	3,542.84
541030001	BICICLETA MOD. DEFENDER R-26 21V SUSPIDELANTERA	1,771.42
541030002	BICICLETA MOD. DEFENDER R-26 21V SUSPIDELANTERA	1,771.42
560000000	MAQUINARIA, OTROS EQUIPOS Y HERRAMIENTAS	536,529.50
562000000	MAQUINARIA Y EQUIPO INDUSTRIAL	18,959.95

[Handwritten signature]

PRESIDENTE MUNICIPAL
Mpio. San Blas Atempo
Dpto. Tehuantepec Oax.
2017-2018

5620100000	MAQUINARIA Y EQUIPO INDUSTRIAL	75,959.93
5620100002	MAQUINA PARA SOLDAR M1250L SERIE B2231751K14	70,412.20
5620100004	PODADORA 21 PULG. RECOLECTORA	3,541.79
5630000000	MAQUINARIA Y EQUIPO DE CONSTRUCCION	244,166.88
5630100000	MAQUINARIA Y EQUIPO DE CONSTRUCCION	244,166.88
5630100001	FORD F805-185, MODELO 1989 TIPO ESTACAS, MOTOR DE 3 CILINDROS, COLOR CANARIO. (VOLTEO)	191,656.59
5630100002	VOLTEO COLOR ROJO, EN LA CONDICI7N EN QUE SE ENCUENTRA	32,900.07
5640000000	SISTEMAS DE AIRE ACONDICIONADO, CALEFACCION Y DE REFRIGERACION INDUSTRIAL Y COMERCIAL	62,278.29
5640100000	SISTEMAS DE AIRE ACONDICIONADO, CALEFACCION Y DE REFRIGERACION INDUSTRIAL Y COMERCIAL	62,278.29
5640100001	AIRE ACONDICIONADO 2 TONL. R/WALL	10,443.85
5640100002	AIRE ACONDICIONADO TIPO MINISPLIT	8,075.00
5640100003	AIRE ACONDICIONADO TIPO MINI SPLIT MARCA MIREGE MODELO CXF12J DE 12,000BTUS.	3,458.23
5640100004	EQUIPO DE AIRE ACONDICIONADO TIPO MINI SPLIT MARCA MIREGE MODELO CXF	4,900.00
5640100006	MINISPLIT MARCA JORK DE 1.5 TONELADAS MOD-YSLA1MFSAADK	14,976.28
5640100007	EQUIPO DE AIRE ACONDICIONADO DE UNA TONELADA	2,274.68
5640100008	EQUIPO DE AIRE ACONDICIONADO DE UNA TONELADA	8,274.68
5640100009	EQUIPO DE AIRE ACONDICIONADO DE UNA TONELADA	8,275.55
5650000000	EQUIPO DE COMUNICACION Y TELECOMUNICACION	194,183.74
5650100000	EQUIPOS DE COMUNICACION	194,183.74
5650100022	CELULAR	242.11
5650100032	RADIO PORT77IL VHF MCA KENWOOD MOD. TK2402K PERSONAL DE SEGURIDAD SPEI REF- 588	6,500.14
5650100033	RADIO PORTATIL	3,291.53
5650100034	RADIO PORTATIL	3,291.53
5650100035	RADIO PORT77IL VHF MCA KENWOOD MOD. TK2402K	4,421.10
5650100036	RADIO PORT77IL VHF MCA KENWOOD MOD. TK2402K	4,421.10
5650100041	RADIO PORTATIL MCA KEMWOOD	3,624.91
5650100042	RADIO PORTATIL MCA KEMWOOD	3,624.91
5650100043	RADIO PORTATIL MCA KEMWOOD	3,624.91
5650100044	RADIO PORTATIL MCA KEMWOOD	3,624.91
5650100045	RADIO KEMWOOD	3,624.91
5650100047	AUDIFONO Y RADIO KEMWOOD TK2000K	3,919.06
5650100048	AUDIFONO Y RADIO KEMWOOD TK2000K	3,919.06
5650100049	AUDIFONO Y RADIO KEMWOOD TK2000K	3,919.06
5650100050	RADIOS PORT77ILES MCA KENWOOD TK 2000	5,638.68
5650100051	RADIOS PORT77ILES MCA KENWOOD TK 2000	5,638.68
5650100052	RADIOS PORT77ILES MCA KENWOOD TK 2000	5,638.68
5650100053	CELULAR TELCEL RT-8 LG Q	2,547.40
5650100055	RADIOS DE COMUNICACI7N ANAL7GICO MODELO TK-7302H-K MARCA KENWOOD	6,555.09
5650100056	RADIOS DE COMUNICACI7N ANAL7GICO MODELO TK-7302H-K MARCA KENWOOD	6,555.09
5650100057	RADIOS DE COMUNICACI7N ANAL7GICO MODELO TK-7302H-K MARCA KENWOOD	6,555.09
5650100058	RADIOS DE COMUNICACI7N ANAL7GICO MODELO TK-7302H-K MARCA KENWOOD	6,555.09
5650100059	RADIOS DE COMUNICACI7N ANAL7GICO MODELO TK-7302H-K MARCA KENWOOD	6,555.09
5650100060	RADIOS DE COMUNICACI7N ANAL7GICO MODELO TK-7302H-K MARCA KENWOOD	6,555.09
5650100061	RADIOS DE COMUNICACI7N ANAL7GICO MODELO TK-7302H-K MARCA KENWOOD	6,555.09
5650100062	RADIOS DE COMUNICACI7N ANAL7GICO MODELO TK-7302H-K MARCA KENWOOD	6,555.09
5650100063	RADIOS DE COMUNICACI7N ANAL7GICO MODELO TK-7302H-K MARCA KENWOOD	6,555.09
5650100064	RADIOS DE COMUNICACI7N ANAL7GICO MODELO TK-7302H-K MARCA KENWOOD	6,555.09
5650100065	RADIOS DE COMUNICACI7N ANAL7GICO MODELO TK-7302H-K MARCA KENWOOD	6,555.09
5650100066	TELÉFONO CELULAR SANSUM PRIM	2,874.05
5650100067	RADIO COMUNICACI7N VHF	7,002.50
5650100068	RADIO COMUNICACI7N VHF	7,002.50
5650100069	MICRÓFONO INALAMBRICO	1,203.51
5650100070	MICRÓFONO INALAMBRICO	1,203.44
5650100071	EQUIPO DE COMUNICACI7N MCA KENWOOD	7,054.40
5650100072	SANSUM LTE SM-G532M GRAND PRIME DORADO	2,924.03
5650100073	SANSUM GRAND PRIME 16GB COLOR ROSAMEI	2,924.03
5650100074	BAFLE 12 XSR	1,870.88
5650100075	SANSUM LTE SM-J701 GALA J7 NEO DOR KIT	3,787.34
5670000000	HERRAMIENTAS Y MAQUINAS-HERRAMIENTA	8,942.82
5670100000	HERRAMIENTAS Y MAQUINAS-HERRAMIENTA	8,942.82
5670100008	BOMBA SUMERGIBLE 1HP	1,056.33
5670100009	TALADRO ROTOMARTILLO 1/2 PULG (DE WALT)	333.75
5670100010	MOTOSIERRA	4,993.74

SINDICATURA MUNICIPAL
Mpio. San Blas Atempo
Dpto. Tehuantepec Oax.
2017-2018

Imprimir

TESORERIA MUNICIPAL
Mpio. San Blas Atempo
Dpto. Tehuantepec Oax.
2017-2018

REGIDURIA DE HACIENDA
Mpio. San Blas Atempo
Dpto. Tehuantepec Oax.
2017-2018

[Handwritten signature]

12/10/2018

:: SIMCA ::

MUNICIPIO DE SAN BLAS ATEMPA DISTRITO DE TEHUANTEPEC, OAX.
RELACION DE BIENES INMUEBLES QUE COMPONEN EL PATRIMONIO MUNICIPAL AL 30 DE SEPTIEMBRE DE 2018

SEPTIEMBRE 2018

0100000000	TERRENOS	480,000.00
0102000000	TERRENOS RURALES	480,000.00
0102000000	TERRENOS RURALES	480,000.00
0102000000	TERRENOS RURALES	480,000.00
0102000001	TERRENO UBICADO EN LA COLONIA EX CONASUPO	30,000.00
0102000002	TERRENO RURAL EN LA COL. CONASUPO	70,000.00
0102000003	TERRENO EN PUENTE MADERA	150,000.00
0102000004	TERRENO	700,000.00
0102000005	TERRENO EN LA AGENCIA PUENTE MADERA, AL NORTE, 35MTS, AL SUR 35MTS, AL ORIENTE 35MTS, AL PONIENTE 35MTS.	100,000.00
0102000007	SITO SOLAR	30,000.00
0300000000	EDIFICIOS NO RESIDENCIALES	64,875,725.62
0302000000	EDIFICACION DE INMUEBLES COMERCIALES, INSTITUCIONALES Y DE SERVICIOS, EXCEPTO SU ADMINISTRACION Y SUPERVISION	64,875,725.62
0302000000	EDIFICACIONES COMERCIALES, INSTITUCIONALES Y DE SERVICIOS	43,302,994.54
0302011000	OFICINAS	43,302,994.54
0302011001	INFRAESTRUCTURA DEPORTIVA	907,425.00
0302011002	UNIDAD DEPORTIVA EN SANTA ROSA DE LIMA	2,270,833.45
0302011003	PLANTA DE TRATAMIENTO DE AGUAS RESIDUALES	492,227.18
0302011004	UNIDAD DEPORTIVA EN SAN BLAS ATEMPA	2,270,833.45
0302011005	UNIDAD DEPORTIVA EN PUENTE MADERA	2,270,833.45
0302011006	UNIDAD DEPORTIVA EN MONTE GRANDE	2,270,833.45
0302011007	UNIDAD DEPORTIVA EN TIERRA BLANCA	2,270,833.45
0302011008	UNIDAD DEPORTIVA EN RANCHO LLANO SUR	2,270,833.45
0302011009	UNIDAD DEPORTIVA EN RANCHO LLANO NORTE	2,208,882.50
0302011010	UNIDAD DEPORTIVA EN SAN BLAS ATEMPA COLOSIO	2,307,112.00
0302011011	PALACIO MUNICIPAL	8,473,000.00
0302011012	OFICINAS DIF MUNICIPAL	7,502,500.07
0302011013	CONASUPO	3,708,888.89
0302011014	OFICINAS DE LA AGENCIA MUNICIPAL DE SANTA ROSA	847,500.00
0302011015	OFICINAS DE LA AGENCIA MUNICIPAL DE PUENTE MADERA	847,500.00
0302011016	OFICINAS DE LA AGENCIA MUNICIPAL DE RANCHO LLANO	847,500.00
0302011017	OFICINAS DE LA AGENCIA MUNICIPAL DE MONTE GRANDE	847,500.00
0302011018	OFICINAS DE LA AGENCIA MUNICIPAL TIERRA BLANCA	847,500.00
0302020000	EDIFICACIONES EDUCATIVAS Y CULTURALES	2,354,165.76
0302020000	AUDITORIOS	2,354,165.76
0302020100	AUDITORIO MUNICIPAL (SAL7N)	2,354,165.76
0302030000	EDIFICACIONES DE RECREACION Y ESPARCIMIENTO	3,699,168.89
0302030200	INSTALACIONES DEPORTIVAS Y RECRETIVAS, AREAS VERDES, CANCHAS DEPORTIVAS, CENTROS SOCIALES	4,700,323.31
0302030201	PARQUE MUNICIPAL	1,683,333.24
0302030202	DEPORTIVO SAN BLAS COLOSIO	292,800.07
0302030203	DEPORTIVO SANTA ROSA	2,812,000.07
0302030204	CANCHA PUERTO Y DOS DE FUTBOL EN LA LOCALIDAD DE SAN BLAS ATEMPA	1,508,898.23
0302040000	EDIFICACIONES PARA SERVICIO MEDICO Y ASISTENCIAL	1,508,898.23
0302040200	CLINICAS Y CONSULTORIOS	1,508,898.23
0302040201	AMPLIACION DEL CENTRO DE SALUD DE SAN BLAS ATEMPA	1,508,898.23
0302050000	OTRAS EDIFICACIONES NO RESIDENCIALES	8,212,500.00
0302050500	MODULOS Y CASETAS DE VIGILANCIA	4,106,250.00
0302050501	CUARTEL MUNICIPAL	4,106,250.00
0302060000	OTRAS EDIFICACIONES NO RESIDENCIALES	4,106,250.00
0302060700	POZO 3	1,368,750.00
0302060701	POZO 4	1,368,750.00
0302060702	POZO 5	1,368,750.00
0302060703	POZO 6	1,368,750.00

PRESI MUN Mpio. San Blas Atempa Oax. Tehuantepec 2017

SINDICATURA MUNICIPAL Mpio. San Blas Atempa Oax. Tehuantepec Oax. 2017-2018

TESORERIA MUNICIPAL Mpio. San Blas Atempa Oax. Tehuantepec Oax. 2017-2018

Imprimir

REGIDURIA DE HACIENDA Mpio. San Blas Atempa Oax. Tehuantepec Oax. 2017-2018

NORMA para establecer la estructura de información de montos pagados por ayudas y subsidios.

MUNICIPIO DE SAN BLAS ATEMPA, TEHUANTEPEC, OAXACA							
MONTOS PAGADOS POR AYUDAS Y SUBSIDIOS							
PERIODO: (TERCER TRIMESTRE DEL AÑO 2018)							
				JULIO			
CONCEPTO	AYUDA A	SUBSIDIO (NO APLICA)	SECTOR (ECONÓMICO O SOCIAL)	BENEFICIARIO	CURP	RFC	MONTO PAGADO
AYUDAS A INSTITUCIONES EDUCATIVAS	X		ECONOMICO	CENTRO DE EDUCACION PREESC. ENRIQUE C. REBSAMEN	20DCC1604B		15,000.00
AYUDAS A INSTITUCIONES EDUCATIVAS	X		ECONOMICO	CENTRO PREESCOLAR BILINGÜE 20 DE NOVIEMBRE	20DCC0697A		15,000.00
AYUDAS A INSTITUCIONES EDUCATIVAS	X		ECONOMICO	ESC. PRIM. URB. VESP. RAFAEL RAMIREZ	20DPR0515H		15,000.00
AYUDAS A INSTITUCIONES EDUCATIVAS	X		ECONOMICO	CENTRO DE EDUCACIÓN PREESCOLAR MARGARITA MAZA DE JUAREZ	20DCC1125T		30,000.00
AYUDAS A INSTITUCIONES EDUCATIVAS	X		ECONOMICO	ESC. PRIMARIA VICENTE SUAREZ	20DPR0480I		15,000.00
AYUDAS A INSTITUCIONES EDUCATIVAS	X		ECONOMICO	ESC. PRIMARIA ARCADIO G MOLINA	20DPR0477V		15,000.00
AYUDAS A INSTITUCIONES EDUCATIVAS	X		ECONOMICO	ESC. PRIMARIA JOSE VASCONCELOS	20DPB2292B		15,000.00
AYUDAS A INSTITUCIONES EDUCATIVAS	X		ECONOMICO	ESC. PRIMARIA VICENTE SUAREZ	20DPR0481I		15,000.00
AYUDAS A INSTITUCIONES EDUCATIVAS	X		ECONOMICO	ESC. PRIMARIA VICENTE SUAREZ	20DPR0480I		15,000.00
AYUDAS A INSTITUCIONES EDUCATIVAS	X		ECONOMICO	ESC. PRIMARIA VICENTE SUAREZ	20DPR0480I		15,000.00
AYUDAS A INSTITUCIONES EDUCATIVAS	X		ECONOMICO	ESC. PRIMARIA ING. VICTOR BRAVO AHUJA	20DPR2369A		15,000.00
AYUDA A PERSONAS	X		SOCIAL	JHIOVANNA ISABEL HERNANDEZ GARCIA	HEGJ910923MOCRRH04		800.00
AYUDA A PERSONAS	X		SOCIAL	CARMEN GENICO	GEXC421127MOCNXR04		1,000.00

AYUDA A PERSONAS	X		SOCIAL	ROSA MARCELINO ACEVEDO	MAAR811101MOCRC09		500.00
AYUDA A PERSONAS	X		SOCIAL	HECTOR CASTILLO ACEVEDO	CAAH841015HOCSC06		500.00
AYUDA A PERSONAS	X		SOCIAL	NORMA ESPINOSA MARTINEZ	EIMN780315MOCRR01		800.00
AYUDA A PERSONAS	X		SOCIAL	ELEUTERIO GALLEGOS REYNA	GARE760529HOCLYL01		1,000.00
AYUDA A PERSONAS	X		SOCIAL	ARMANDO DE LA PAZ REYES	PARA520827HOCZYR00		500.00
AYUDA A PERSONAS	X		SOCIAL	MARICELA VAZQUEZ OSORIO	VAOM861103MOCZSR01		1,000.00
AYUDA A PERSONAS	X		SOCIAL	JOSE ALFREDO FUENTES CORTES	FUCA761012HOCNRL02		800.00
AYUDA A PERSONAS	X		SOCIAL	KARINA BARRERA SARABIA	BASK960212MOCRRR05		700.00
AYUDA A PERSONAS	X		SOCIAL	LEYVI SARABIA SOSA	SASL900430MOCRSY05		700.00
AYUDA A PERSONAS	X		SOCIAL	CLAUDIA BERENICE GOMEZ PALOMAR	GOPC801219MJCMLL06		600.00
AYUDA A PERSONAS	X		SOCIAL	MARIA RAMIREZ LOPEZ	RALM460506MOCMPR06		700.00
AYUDA A PERSONAS	X		SOCIAL	MARCIANA REYES PACHECO	REPM730103MOCYCR07		1,000.00
AYUDA A PERSONAS	X		SOCIAL	ROSA LIMA LOPEZ ESPINOSA	LOER750829MOCPS05		700.00
AYUDA A PERSONAS	X		SOCIAL	ANABEL FIGUEROA ORDON	FIOA730207MOCGRN08		1,000.00
AYUDA A PERSONAS	X		SOCIAL	MAYRA CAROLINA ROJAS LOPEZ	ROLM950405MOCJPY08		1,000.00
AYUDA A PERSONAS	X		SOCIAL	CLELIA SOTO LOPEZ	SOLC871013MOCTPL05		500.00
AYUDA A PERSONAS	X		SOCIAL	VIRGINIA DORANTES CRISPIN	DOCV830206MOCRRR03		500.00
AYUDA A PERSONAS	X		SOCIAL	ROBERTO LOPEZ SARABIA	LOMR990217MOCPRS05		800.00

AYUDA A PERSONAS	X		SOCIAL	NOELIA MOLINA GUTIERREZ	MOGN780831MOCLTL00		500.00
AYUDA A PERSONAS	X		SOCIAL	ALFONSO ORTIZ SACHIÑAS	OISA610803HOCRCL04		300.00
AYUDA A PERSONAS	X		SOCIAL	BLANCA JIMENEZ OROZCO	JIOB831129MOCMRL04		500.00
AYUDA A PERSONAS	X		SOCIAL	JUANITA RITO SALINAS	RISJ640625MOCTLN08		800.00
AYUDA A PERSONAS	X		SOCIAL	ORAIMA OJEDA GOMEZ	OEGO660215MOCJMR02		2,000.00
AYUDA A PERSONAS	X		SOCIAL	ENRIQUE OLIVERA GALLEGOS	OIGE441102HOCLLN08		700.00
AYUDA SOCIAL A INSTITUCION	X			INSTITUTO ESTATAL DE EDUCACION PARA LOS ADULTOS (IEEA)	NO CUENTA CON CLAVE		3,500.00
AYUDA SOCIAL A INSTITUCION	X			INSTITUTO ESTATAL DE EDUCACION PARA LOS ADULTOS (IEEA)	NO CUENTA CON CLAVE		3,500.00
AYUDA SOCIAL	X			ROBERTO VILLALOBOS GUTIERREZ	VIGR840821HOCLTB00		2,200.00
AYUDA A PERSONAS	X		SOCIAL	ALFREDO MORALES SUMANO	MOSA641028HOCRML01		2,399.00
AYUDA A PERSONAS	X		SOCIAL	FREDY ORTIZ RAMIREZ	OIRF740502HOCMR03		2,272.81
AYUDA A PERSONAS	X		SOCIAL	DOROTEA GALLEGOS GUTIERREZ	GAGD260208MOCLTR09		2,272.81
AYUDA A PERSONAS	X		SOCIAL	ANTONIA SANTIAGO LOPEZ	SALA520712MOCNPN00		2,746.51
AYUDA A PERSONAS	X		SOCIAL	JOSEFINA GOMEZ RAMOS	GORJ511022MOCMMS03		2,746.51
AYUDA A PERSONAS	X		SOCIAL	JORGE TALIN GUTIERREZ	TAGJ801013HOCLTR06		472.75
AYUDA A PERSONAS	X		SOCIAL	DANIEL ALONZO HERNANDEZ	AOHD770601HOCLRN05		500.00
AYUDA A PERSONAS	X		SOCIAL	FAUSTINA ESPINOSA DE LA ROSA	EIRF590215MOCSSS04		500.00
AYUDA A PERSONAS	X		SOCIAL	ALICIA CRISTOBAL PINO	CIPA950724MOCRNL00		700.00

AYUDA A PERSONAS	X		SOCIAL	MARIA GONZALEZ LOPEZ	GOLM671006MOCNPR04		1,000.00
AYUDA A PERSONAS	X		SOCIAL	ISMAEL CASTILLO ACEVEDO	CAAI810616HOCSCS06		500.00
AYUDA A PERSONAS	X		SOCIAL	LETICIA GUERRA GUTIERREZ	GUGL820801MOCRTT06		1,000.00
AYUDA A PERSONAS	X		SOCIAL	MARITZA DE LA ROSA JIMENEZ	ROJM840330MOCMSR00		800.00
AYUDA A PERSONAS	X		SOCIAL	MARIA BAILON PATIÑO	BAPM450525MOCLTR03		2,000.00
AYUDA A PERSONAS	X		SOCIAL	MAYRA LOPEZ HERNANDEZ	LOHM981107MOCPRY09		800.00
AYUDA A PERSONAS	X		SOCIAL	MARICELA LOPEZ HERNANDEZ	LOHM870315MOCPRR05		600.00
AYUDA A PERSONAS	X		SOCIAL	LILIANA GALLEGOS RITO	GARL831014MOCLTL09		1,500.00
AYUDA A PERSONAS	X		SOCIAL	OLVIA GONZALEZ CARRASCO	GOCO741201MOCNRL04		800.00
AYUDA A PERSONAS	X		SOCIAL	LORENZA ORDON GALLEGOS	OOGI931228MOCRLR02		800.00
AYUDA A PERSONAS	X		SOCIAL	ARGELIA TRINIDAD LOPEZ	TILA550326MOCRPR05		600.00
AYUDA A PERSONAS	X		SOCIAL	AUDELIA ALONSO HERNANDEZ	AOHA810921MOCLRD01		1,500.00
AYUDA A PERSONAS	X		SOCIAL	JUAN CARLOS MORENO GUTIERREZ	MOGJ870911HOCRTN05		2,000.00
AYUDA A PERSONAS	X		SOCIAL	ULVIA LOPEZ GUTIERREZ	LOGU750318MOCPTL02		1,000.00
AYUDA A PERSONAS	X		SOCIAL	ROSALIA CASTILLO VAZQUEZ	CAVR630324MOCSSZ01		2,745.00
AYUDA A PERSONAS	X		SOCIAL	JORGE MARCELINO CERBULO	MACJ600323HOCRRR04		2,745.00
AYUDA A PERSONAS	X		SOCIAL	FELICIANO JIMENEZ LOPEZ	JILF750910HOCMPL09		1,020.00
AYUDA A PERSONAS	X		SOCIAL	FAVIAN ESTEVAN PIÑON	EEPF900710HOCXV06		680.00

AYUDA A PERSONAS	X		SOCIAL	FLAVIO GALLEGOS PALACIOS	GAPF741225HOCMPL02		680.00
AYUDA A PERSONAS	X		SOCIAL	JOSE LUIS DE LA PAZ VILLALOBOS	PAVL800911HVZZLS08		680.00
AYUDA A PERSONAS	X		SOCIAL	ALFONSA ACEVEDO	AEXA450425MOCCL05		680.00
AYUDA A PERSONAS	X		SOCIAL	SILVIA CRISPIN RODRIGUEZ	CIRS690207MOCRDL01		850.00
AYUDA SOCIAL A INSTITUCION	X		ECONOMICO	INSTITUTO ESTATAL DE EDUCACION PARA LOS ADULTOS (IEEA)	NO CUENTA CON CLAVE		3,500.00
AYUDA SOCIAL	X		SOCIAL	ROBERTO VILLALOBOS GUTIERREZ	VIGR840821HOCLTB00		5,800.00
AYUDA A PERSONAS	X		SOCIAL	ROGELIO RASGADO RAMIREZ	RARR710330HOCMSG00		200.00
AYUDA A PERSONAS	X		SOCIAL	CLARITA LOPEZ MORALES	LOMC880812MOCPR05		500.00
AYUDA A PERSONAS	X		SOCIAL	YADIRA LOPEZ GALLEGOS	LOGY880731MOCPLD08		500.00
AYUDA A PERSONAS	X		SOCIAL	SILVIA ORDON GALLEGOS	OOGS880901MOCRL00		500.00
AYUDA A PERSONAS	X		SOCIAL	ELVIRA HERNANDEZ DE LA CRUZ	HECE670526MOCRR02		500.00
AYUDA A PERSONAS	X		SOCIAL	GUADALUPE RUIZ RAMOS	RURG601226MOCZMD09		2,000.00
AYUDA A PERSONAS	X		SOCIAL	ARSENIA RAMIREZ LOPEZ	RALA841101MOCMPR03		1,000.00
AYUDA A PERSONAS	X		SOCIAL	ARCENIA AQUINO RUIZ	AURA800701MOCQZR01		1,000.00
AYUDA A PERSONAS	X		SOCIAL	MARIA BELIA LOPEZ GENICO	LOGB780815MOCPL03		1,300.00
AYUDA A PERSONAS	X		SOCIAL	LUIS LOPEZ VILLALOBOS	LOVL720124HOCPLS05		2,000.00
AYUDA A PERSONAS	X		SOCIAL	SILVIA PATIÑO SARABIA	PASS751105MOCTRL04		1,000.00
AYUDA A PERSONAS	X		SOCIAL	NELMI LOPEZ JARQUIN	LOJN750916MOCPR04		500.00

AYUDA A PERSONAS	X		SOCIAL	MARLEIDY RAMIREZ SALUD	RASM880427MOCMLR08		1,000.00
AYUDA A PERSONAS	X		SOCIAL	VALENTIN CARRAZCO DE LEON	CALV590214HOCRNL05		1,500.00
AYUDA A PERSONAS	X		SOCIAL	JAZMIN LOPEZ SALVADOR	LOSJ960720MOCPLZ02		800.00
AYUDA A PERSONAS	X		SOCIAL	ALBINO GENICO GUTIERREZ	GEGA550105HOCNTL06		800.00
AYUDA A PERSONAS	X		SOCIAL	JULIANA VAZQUEZ SOSA	VASJ650619MOCZSL07		500.00
AYUDA A PERSONAS	X		SOCIAL	EDUARDO PETRIZ LIÑA	PELE990530HOCTXD02		500.00
AYUDA A PERSONAS	X		SOCIAL	ERICK EDUARDO TALIN LOBO	TALE000304HOCLBRA9		500.00
AYUDA A PERSONAS	X		SOCIAL	RAUL MORALES PACHECO	MOPR911004HOCRCL02		2,000.00
AYUDA A PERSONAS	X		SOCIAL	AURELIA CARRASCO NUÑEZ	CANA551010MOCRXR06		800.00
AYUDA A PERSONAS	X		SOCIAL	VICENTE GALLEGOS AQUINO	GAAV490523HOCLQC05		800.00
AYUDA A PERSONAS	X		SOCIAL	GABRIELA SARABIA TRINIDAD	SATG980813MOCRRB05		500.00
AYUDA A PERSONAS	X		SOCIAL	ANTONIA VAZQUEZ PEZA	VAPA880613MOCZZN03		1,000.00
AYUDA A PERSONAS	X		SOCIAL	YAMILETH LOPEZ PACHECO	LOPY970316MOCPCM05		1,500.00
AYUDA A PERSONAS	X		SOCIAL	DEYSI JIMENEZ MOLINA	JIMD980921MOCMLY05		800.00
AYUDA A PERSONAS	X		SOCIAL	FELICIANA MOLINA OSORIO	MOOF510115MOCLSL05		500.00
AYUDA A PERSONAS	X		SOCIAL	ARACELY ROJAS LOPEZ	ROLA860110MOCJPR08		500.00
AYUDA A PERSONAS	X		SOCIAL	MARIANO SOLEDAD GUTIERREZ ORDOÑEZ	GUOM941218HOCTRP02		1,000.00
AYUDA A PERSONAS	X		SOCIAL	LUZ ARELY REYES LOBO	RELL950608MOCYBZ08		5,000.00

AYUDA A PERSONAS	X		SOCIAL	MARIA DE LOS ANGELES RAMIREZ DE LEON	RALA740522MOCMNN03		200.00
AYUDA A PERSONAS	X		SOCIAL	MONICA CRISPIN GUTIERREZ	CIGM900524MOCRTO03		1,000.00
AYUDA A PERSONAS	X		SOCIAL	PATRICIA MORALES CRISPIN	MOCP751015MOCRRT00		800.00
AYUDA A PERSONAS	X		SOCIAL	HUGO RUIZ CARTAS	RUCH630415HOCZRG07		500.00
AYUDA A PERSONAS	X		SOCIAL	MARIA LESBIA TALIN RITO	TARL910522MOCLTS00		800.00
AYUDA A PERSONAS	X		SOCIAL	ALESSANDRA RUIZ LOPEZ	RULA020912MJCZPLA2		82.28
AYUDA A PERSONAS	X		SOCIAL	JUAN CORONADO AQUINO	COAJ860624HVZRQN09		153.01
AYUDA A PERSONAS	X		SOCIAL	SILBIO CRISPIN LOBO	CILS730826HOCRBL08		93.00
AYUDA A PERSONAS	X		SOCIAL	LEYVER GALLEGOS ALONSO	GAAL090121HOCLLYA3		93.00
AYUDA A PERSONAS	X		SOCIAL	CANDELARIA ALONSO HERNANDEZ	AOHC870201MOCLRN00		93.00
AYUDA A PERSONAS	X		SOCIAL	NATIVIDAD JIMENEZ GALLEGOS	JIGN520909MOCMLT08		93.00
AYUDA A PERSONAS	X		SOCIAL	YESENIA PADILLA MORALES	PAMY910509MOCDRS03		93.00
AYUDA A PERSONAS	X		SOCIAL	LUZ ARELY RITO ESPINOZA	RIEL870109MOCTSZ09		93.00
AYUDA A PERSONAS	X		SOCIAL	CARLOTA OSORIO BARRERA	OIBC671104MOCSRR01		93.00
AYUDA A PERSONAS	X		SOCIAL	EDITH ORTIZ ROJAS	OIRE891021MOCRJD08		93.00
AYUDA A PERSONAS	X		SOCIAL	GABRIEL RITO SANTIAGO	RISG971218HOCTNB05		87.00
AYUDA A PERSONAS	X		SOCIAL	LAMBERTO CRISPIN ROSALES	CIRL931101HOCRSM03		87.00
AYUDA A PERSONAS	X		SOCIAL	JESUS EDUARDO VEGA LIÑA	VELJ000623HOCGXA6		87.00

AYUDA A PERSONAS	X		SOCIAL	CARLOS ALBERTO JIMENEZ RAMIREZ	JIRC950525HOCMMR08		87.00
AYUDA A PERSONAS	X		SOCIAL	FREDY MORALES SARABIA	MOSF870330HOCRRR05		87.00
AYUDA A PERSONAS	X		SOCIAL	JAVIER RUIZ NUÑEZ	RUNJ050619HOCZXA9		87.00
AYUDA A PERSONAS	X		SOCIAL	VICTOR MORAN RITO	MORV590728HOCRTC06		87.00
AYUDA A PERSONAS	X		SOCIAL	SHERLYN LIÑA RITO	LIRS051029MOCXTHA1		87.00
AYUDA A PERSONAS	X		SOCIAL	MARIA DE LOURDES REYES LOPEZ	RELL860111MOCYPR01		87.00
AYUDA A PERSONAS	X		SOCIAL	GERARDO REYES CARRASCO	RECG000117HOCYRRA8		87.00
AYUDA A PERSONAS	X		SOCIAL	JOSEFINA RUIZ NUÑEZ	RUNJ000505MOCZXSA0		87.00
AYUDA A PERSONAS	X		SOCIAL	WILLIAMS DE JESUS SANTIAGO LOPEZ	SALW890130HOCNPL02		87.00
AYUDA A PERSONAS	X		SOCIAL	PEDRO RITO DE LA ROSA	RIRP991213HOCTSD00		87.00
AYUDA A PERSONAS	X		SOCIAL	JUAN MANUEL RAMIREZ RAMIREZ	RARJ991225HOCMMN01		87.00
AYUDA A PERSONAS	X		SOCIAL	MIGUEL ANGEL SACHIÑAS TALIN	SATM940819HOCCLG06		87.00
AYUDA A PERSONAS	X		SOCIAL	DOLORES RAMIREZ ORDOÑEZ	ROAD540210MOCMRL09		87.00
AYUDA A PERSONAS	X		SOCIAL	CESARIO LOPEZ LOPEZ	LOLC741016HOCPPS01		87.00
AYUDA A PERSONAS	X		SOCIAL	JOSE ALBERTO BERNAL DE LA CRUZ	BECA920702HOCRR07		87.00
AYUDA A PERSONAS	X		SOCIAL	ANGELA RAMOS GUERRA	RAGA000605MOCMRNA5		87.00
AYUDA A PERSONAS	X		SOCIAL	JOSE LUIS LOPEZ REYES	LORL900905HOCPPS04		87.00
AYUDA A PERSONAS	X		SOCIAL	ISRAEL LOPEZ GALLEGOS	LOGI720906HOCPLS00		87.00

AYUDA A PERSONAS	X		SOCIAL	LUZ ADENIS MORALES TALIN	MOTL000229MOCRLZA6		87.00
AYUDA A PERSONAS	X		SOCIAL	ARACELI JIMENEZ JIMENEZ	JIIA750903MOCMMR04		1,000.00
AYUDA A PERSONAS	X		SOCIAL	JOSE ADONIS RITO LOPEZ	RILA000209HOCTPDA5		2,000.00
AYUDA A PERSONAS	X		SOCIAL	MARGARITA RAMOS LOPEZ	RALM670309MOCMPR00		400.00
AYUDA A PERSONAS	X		SOCIAL	CLELIA MORENO GUTIERREZ	MOGC740307MOCRTL01		400.00
AYUDA A PERSONAS	X		SOCIAL	HEYDI SARABIA OJEDA	SAOH830813MOCRJY03		700.00
AYUDA A PERSONAS	X		SOCIAL	ROSA ISELA GALLEGOS MIRANDA	GAMR990604MOCLRS08		800.00
AYUDA A PERSONAS	X		SOCIAL	FELICIANO ORTIZ	OIXF460301HOCRXL07		1,200.00
AYUDA A PERSONAS	X		SOCIAL	YAMILET DEL CARMEN RASGADO GORDON	RAGY990719MOC SRM08		1,000.00
AYUDA A PERSONAS	X		SOCIAL	RAFAEL GENICO SALAZAR	GESR800627HOCNFL02		1,000.00
AYUDA A PERSONAS	X		SOCIAL	MARIA REYES GUTIERREZ LOPEZ	GULR960105MOCTPY07		400.00
AYUDA A PERSONAS	X		SOCIAL	CATALINA GUTIERREZ ROSALES	GURC801210MOCTST02		1,000.00
AYUDA A PERSONAS	X		SOCIAL	ISABEL ROLDAN ESPINOZA	ROEI620506MOCLSS07		800.00
AYUDA A PERSONAS	X		SOCIAL	ANGELICA HERNANDEZ RODRIGUEZ	HERA831117MMCRDN08		68.00
AYUDA A PERSONAS	X		SOCIAL	CAROLINA SALUD LOPEZ	SALC860526MOCLPR07		93.00
AYUDA A PERSONAS	X		SOCIAL	LIDIA BIELMA LOPEZ	BILL620822MOCLPD08		93.00
AYUDA A PERSONAS	X		SOCIAL	DAVID RAMOS SALUD	RASD981229HOCMLV09		93.00
AYUDA A PERSONAS	X		SOCIAL	RUBI AMAIRANI ROJAS BIELMA	ROBR950920MOCJLB00		93.00

AYUDA A PERSONAS	X		SOCIAL	JERONIMO CALDERON DE LEON	CALJ440930HOCLNR02		93.00
AYUDA A PERSONAS	X		SOCIAL	MARGARITA RAMOS LOPEZ	RALM670309MOCMPR00		93.00
AYUDA A PERSONAS	X		SOCIAL	MARIA MOLINA ACEVEDO	MOAM450806MOCLCR06		93.00
AYUDA A PERSONAS	X		SOCIAL	ANIBAL LOPEZ ARROYO	LOAA710526HOCPRN03		93.00
AYUDA A PERSONAS	X		SOCIAL	ROSA SALUD LOPEZ	SALR780831MOCLPS04		86.80
AYUDA A PERSONAS	X		SOCIAL	AMELITA HERNANDEZ CRISPIN	HECA880414MOCRRM07		86.80
AYUDA A PERSONAS	X		SOCIAL	AMELITA HERNANDEZ CRISPIN	HECA880414MOCRRM07		86.80
AYUDA A PERSONAS	X		SOCIAL	CARLOS SANTIAGO GUTIERREZ	SAGC840731HOCNTR00		86.80
AYUDA A PERSONAS	X		SOCIAL	ELENA OROCIO SALUD	OOSE590818MOCRL04		86.80
AYUDA A PERSONAS	X		SOCIAL	CARLOS SANTIAGO GUTIERREZ	SAGC840731HOCNTR00		86.80
AYUDA A PERSONAS	X		SOCIAL	ROSA SALUD LOPEZ	SALR780831MOCLPS04		86.80
AYUDA A PERSONAS	X		SOCIAL	ISAIAS RAMOS LOPEZ	RALI740308HOCMP501		86.80
AYUDA A PERSONAS	X		SOCIAL	MARIA LOPEZ REYNA	LORM570819MOCOPYR02		86.80
AYUDA A PERSONAS	X		SOCIAL	CARLOS SANTIAGO GUTIERREZ	SAGC840731HOCNTR00		86.80
AYUDA A PERSONAS	X		SOCIAL	CAROLINA SALUD LOPEZ	SALC860526MOCLPR07		86.80
AYUDA A PERSONAS	X		SOCIAL	CAROLINA SALUD LOPEZ	SALC860526MOCLPR07		86.80
AYUDA A PERSONAS	X		SOCIAL	AMELITA HERNANDEZ CRISPIN	HECA880414MOCRRM07		86.80
AYUDA A PERSONAS	X		SOCIAL	LIZETH ROJAS BIELMA	ROBL920706MOCJLZ07		86.80

AYUDA A PERSONAS	X		SOCIAL	JUANA DE SALES	SAXJ390901MOCLXN09		86.80
AYUDA A PERSONAS	X		SOCIAL	JANETH CONSEPCION BIELMA LOPEZ	BILJ901208MOCLPN02		93.00
				AGOSTO 2018			
AYUDAS A INSTITUCIONES EDUCATIVAS	X		ECONOMICO	TELESECUNDARIA, SANTA ROSA DE LIMA	20DTV096W		15,000.00
AYUDAS A INSTITUCIONES EDUCATIVAS	X		ECONOMICO	TELESECUNDARIA, SANTA ROSA DE LIMA	20DTV096W		15,000.00
AYUDAS A INSTITUCIONES EDUCATIVAS	X		ECONOMICO	PREESCOLAR ENRIQUE C. REBSAMEN, RANCHO LLANO	20DCC1604B		15,000.00
AYUDAS A INSTITUCIONES EDUCATIVAS	X		ECONOMICO	ESC. PRIMARIA ARCADIO G. MOLINA	20DDR477V		15,000.00
AYUDAS A INSTITUCIONES EDUCATIVAS	X		ECONOMICO	ESC. PRIMARIA ARCADIO G. MOLINA	20DDR477V		15,000.00
AYUDAS A INSTITUCIONES EDUCATIVAS	X		ECONOMICO	PREESCOLAR MARGARITA MAZA DE JUAREZ SANTA ROSA	20DDR477V		30,000.00
AYUDAS A INSTITUCIONES EDUCATIVAS	X		ECONOMICO	ESC. PRIMARIA ING. VICTOR BRAVO AHUJA	20DPR2369A		15,000.00
AYUDAS A INSTITUCIONES EDUCATIVAS	X		ECONOMICO	ESC. PRIMARIA BILINGÜE JOSE VASCONCELOS CRUCERO	20DPB2292B		15,000.00
AYUDAS A INSTITUCIONES EDUCATIVAS	X		ECONOMICO	ESC. PRIMARIA VICENTE SUAREZ TIERRA BLANCA	20DPR0480I		15,000.00
AYUDAS A INSTITUCIONES EDUCATIVAS	X		ECONOMICO	ESC. PRIMARIA VICENTE SUAREZ TIERRA BLANCA	20DPR0480I		15,000.00
AYUDAS A INSTITUCIONES EDUCATIVAS	X		ECONOMICO	ESC. PRIMARIA ING. VICTOR BRAVO AHUJA	20DPR2369A		15,000.00
AYUDAS A INSTITUCIONES DE ENSEÑANZA	X		ECONOMICA	MARIA OGELIA DE AQUINO MORALES	AUMO490807MOCQRG04		3,500.00
AYUDAS A INSTITUCIONES DE ENSEÑANZA	X		ECONOMICA	MARIA OGELIA DE AQUINO MORALES	AUMO490807MOCQRG04		3,500.00
AYUDAS A INSTITUCIONES DE ENSEÑANZA	X		ECONOMICA	MARIA OGELIA DE AQUINO MORALES	AUMO490807MOCQRG04		3,500.00
AYUDA A PERSONAS	X		SOCIAL	ELODIA PEREZ PEREZ	PEPE880828MCSRRL03		1,795.00

AYUDA A PERSONAS	X		SOCIAL	AMARELY LIÑA PATIÑO	LIPA940807MOCXTM02		3,400.00
AYUDA A PERSONAS	X		SOCIAL	OFELIA RAMOS LOPEZ	RALO460918MOCMPF08		680.00
AYUDA A PERSONAS	X		SOCIAL	ANTONIO RAMIREZ GUERRA	RAGA840310HOCMRN09		850.00
AYUDA A PERSONAS	X		SOCIAL	MARIA LOPEZ FUENTES	LOFM651022MOCPNR09		1555.00
AYUDA A PERSONAS	X		SOCIAL	MARIA LOPEZ FUENTES	LOFM651022MOCPNR09		500.00
AYUDA A PERSONAS	X		SOCIAL	MARIA CRISTINA OROZCO TOLEDO	OOTC710501MOCRLR09		700.00
AYUDA A PERSONAS	X		SOCIAL	LILIA SALINAS GALLEGOS	SAGL670618MOCLL09		4000.00
AYUDA A PERSONAS	X		SOCIAL	AMADELIA GUERRA GALLEGOS	GUGA840913MOCRLM06		500.00
AYUDA A PERSONAS	X		SOCIAL	MARIA DOLORES CORTES SALINAS	COSL560805MOCRLR08		1500.00
AYUDA A PERSONAS	X		SOCIAL	RAQUEL PEREZ DE LA ROSA	PERR941030MOCRSQ06		500.00
AYUDA A PERSONAS	X		SOCIAL	JUANITA BERNAL LOPEZ	BELJ820624MOCRPN07		500.00
AYUDA A PERSONAS	X		SOCIAL	IBET MARCELINA ACEVEDO	MAAI830901MOCRCB01		500.00
AYUDA A PERSONAS	X		SOCIAL	MARICELA JIMENEZ PATIÑO	JIPM681201MOCMTR08		600.00
AYUDA A PERSONAS	X		SOCIAL	YADIRA JIMENEZ CRISPIN	JICY921028MOCMRD09		500.00
AYUDA A PERSONAS	X		SOCIAL	FRANCISCO JAVIER PINEDA JIMENEZ	PIJF811230HOCNMR08		1000.00
AYUDA A PERSONAS	X		SOCIAL	PIEDAD PATIÑO CASTILLEJOS	PACP920328MOCTSD05		500.00
AYUDA A PERSONAS	X		SOCIAL	BLAS REYNA ORDOÑEZ	REOB830202HOCYRL09		180.00
AYUDA A PERSONAS	X		SOCIAL	ISMENE MARTINEZ VAZQUEZ	MAVI790507MOCRZS05		93.00

AYUDA A PERSONAS	X		SOCIAL	YUMIYEP ROSALES MARTINEZ	ROMY880409HOC SRM07		93.00
AYUDA A PERSONAS	X		SOCIAL	MARIBEL MARTINEZ GOMEZ	GOHA851101MOC MRN02		93.00
AYUDA A PERSONAS	X		SOCIAL	YESENIA ROSALES MARTINEZ	ROMY880409MOC SRS06		93.00
AYUDA A PERSONAS	X		SOCIAL	ISRAEL MARTINEZ VAZQUEZ	MAVI920705HOC RSS02		93.00
AYUDA A PERSONAS	X		SOCIAL	ALVA YESENIA MONZON BALDIVIESO	MOBA920607MOC NLL07		93.00
AYUDA A PERSONAS	X		SOCIAL	ROSMERI MARTINEZ VASQUEZ	MAVR820122MOC RSS09		93.00
AYUDA A PERSONAS	X		SOCIAL	VICTOR MANUEL ANTONIO RITO	NO CUENTA CON CURP		93.00
AYUDA A PERSONAS	X		SOCIAL	ROBERTO CARLOS ESPINOZA SALINAS	EISR970806HOC SLB04		2000.00
AYUDA A PERSONAS	X		SOCIAL	ARELY PATIÑO ESPINOZA	PAEA770805MOCT SR03		1000.00
AYUDA A PERSONAS	X		SOCIAL	MARIA ISABEL MARCELINO VAZQUEZ	MAVI860925MOC RZS04		500.00
AYUDA A PERSONAS	X		SOCIAL	FRANCISCA JIMENEZ JIMENEZ	JMJMFR58091720M200		\$800
AYUDA A PERSONAS	X		SOCIAL	DEISY DEL CARMEN SARABIA PATIÑO	SRPTDS95051920M500		\$500
AYUDA A PERSONAS	X		SOCIAL	MARIA ROSARIO PATIÑO ACEVEDO	PAAR741008MOCT CS00		\$800
AYUDA A PERSONAS	X		SOCIAL	ISABEL SALVADOR VAZCO	SAVI610706MOCL ZS09		\$700
AYUDA A PERSONAS	X		SOCIAL	ANAHI LOPEZ SALINAS	LOSA950918MOC PLN13		\$253
AYUDA A PERSONAS	X		SOCIAL	JOSE TALIN LOPEZ	TLLPJSB5022520H501		\$121
AYUDA A PERSONAS	X		SOCIAL	MARIA DE LA PIEDAD TALIN GUERRA	TLGRPD89021620M100		\$600
AYUDA A PERSONAS	X		SOCIAL	ELIZABETH TALIN BARRERA	TLBREL91063020M400		\$1,500

AYUDA A PERSONAS	X		SOCIAL	RODRIGO LOBO GUTIERREZ	LBGTRD96091820H000		\$2,000
AYUDA A PERSONAS	X		SOCIAL	RUFINA DE LA PAZ SALUD	PZSLRF40082720M400		\$500
AYUDA A PERSONAS	X		SOCIAL	SILVIA BERNAL BARRERA	BRBRSL63051920M900		\$1,000
AYUDA A PERSONAS	X		SOCIAL	ELVIA RITO RASGADO	RTRSEL66112420M000		\$500
AYUDA A PERSONAS	X		SOCIAL	ADAN RAMOS VAZQUEZ	RMVZAD75031420H200		\$500
AYUDA A PERSONAS	X		SOCIAL	OMAR ORDOÑEZ JIMENEZ	ORJMOM89080220H900		\$500
AYUDA A PERSONAS	X		SOCIAL	FRANCISCO QUECHA LOPEZ	QCLPFR89090220H600		\$500
AYUDA A PERSONAS	X		SOCIAL	ELEYDI JIMENEZ MOLINA	JMMLEL97052720M500		\$500
AYUDA A PERSONAS	X		SOCIAL	OFELIA VAZQUEZ MORALES	VZMROF53061720M400		\$343
AYUDA A PERSONAS	X		SOCIAL	MARICELA LOPEZ HERNANDEZ	LPHRMR87031520M900		\$595
AYUDA A PERSONAS	X		SOCIAL	ALEJANDRA VILLALOBOS	VLXXAL45020820M000		\$65
AYUDA A PERSONAS	X		SOCIAL	ANITA BARRERA	BRXXAN46111520M901		\$1,000
AYUDA A PERSONAS	X		SOCIAL	ROBERTO LOPEZ PEZA	LPPZRB75011523H100		\$800
AYUDA A PERSONAS	X		SOCIAL	LETICIA REGALADO TALIN	RGTLT81120220M900		\$500
				SEPTIEMBRE			
APOYO SOCIAL	X			NEREIDA MORALES TRINIDA	MOTN780809MOCRRR04		2,500
APOYO SOCIAL	X			NATIVIDAD RITO PIÑON	RIPN870909MOCTXT07		4500
APOYO SOCIAL	X			ADRIANA ORTIZ VASQUEZ	OIVA860913MOCRZD00		4000

APOYO SOCIAL	X			JOSEFINA RUIZ NUÑEZ	RUNJ000505MOCZXS00		3,500
APOYO SOCIAL	X			APOLINAR JARQUIN	JAXA470126HOCRXP05		490
APOYO SOCIAL	X			ELVIRA KARINA SANTIAGO LOPEZ	SALE931206MOCNPL04		6,000
APOYO SOCIAL	X			MARTIN LOPEZ GALLEGOS	LOGM721006HOCPLR00		3,000
APOYO SOCIAL	X			JORGE CORTES TOLEDO	COTJ810318HOCRLR03		1000
APOYO SOCIAL	X			MARLEYDI SALINAS AQUINO	SAAM940318MOCLQR05		1000
APOYO SOCIAL	X			JOSE MANUEL VILLALOBOS MOLINA	VIMM830712HOCLLN09		2,576
APOYO SOCIAL	X			MARIA DEL CARMEN HERNANDEZ QUECHA	HEQC820226MOCRCR05		1000
APOYO SOCIAL	X			ALFONZO RITO VAZQUEZ	RIVA751030HOCTZL03		748.50
APOYO SOCIAL	X			RACIEL ZARATE GUTIERREZ	ZARG561012HOCRTC09		590
APOYO SOCIAL	X			MARISOL GUTIERREZ PIÑON	GUPM851218MOCTXR03		500
APOYO SOCIAL	X			NOELIA MOLINA GUTIERREZ	MOGN780813MOCLTL00		300
APOYO SOCIAL	X			ROGELIO PATIÑO ROJAS	PARR520108HOCTJG08		350
APOYO SOCIAL	X			ROSALINDA MOLINA GUTIERREZ	MOGR940420MOCLTS06		100
APOYO SOCIAL	X			VICTOR MANUEL SARABIA QUECHA	SAQV910417HOCRCC03		500
APOYO SOCIAL	X			JOSE LUIS DE LA ROSA CARRASCO	ROCL720210HOCRSR01		155
APOYO SOCIAL	X			FLORENCIA PATIÑO GALLEGOS	PAGF560223MOCTLL04		2,300
APOYO SOCIAL	X			ROLANDO RUIZ RAMIREZ	RURR731222HOCZML08		1000

APOYO SOCIAL	X			SANDRA LUZ VASQUEZ RAMIREZ	VAR5790821MOC5MN04		1,250
APOYO SOCIAL	X			MAURILLA ACEVEDO	AEXM470922MOC5XR01		400
APOYO SOCIAL	X			VICENTA RUIZ RUIZ	RURV800525MOC5ZC06		500
APOYO SOCIAL	X			IRENE DE LA ROSA ACEVEDO	ROAI760517HOC5CR07		1000
APOYO SOCIAL	X			ADAN GUTIERREZ ALEGRIA	GUAA800430HOC5LD03		500
APOYO SOCIAL	X			MARGARITO SARABIA SOSA	SASM750212HOC5RS08		500
APOYO SOCIAL	X			ANTONIA ACEVEDO BAILON	AEBA770612MOC5LN07		3,000
APOYO SOCIAL	X			HEYDI SARABIA OJEDA	SAOH830813MOC5RJ03		500
APOYO SOCIAL	X			ASUNCION MORALES ALEGRIA	MOAA610815MOC5RL05		300
APOYO SOCIAL	X			MARIA VELASQUEZ DE LA ROSA	VERM420215MOC5LR01		700
APOYO SOCIAL	X			JOSE MANUEL ORTIZ RAMIREZ	OIRM991224HOC5RM03		500
APOYO SOCIAL	X			TOMAS GUTIERREZ VAZQUEZ	GUVT770320HOC5ZM08		1000
APOYO SOCIAL	X			DANIEL RAMOS SANCHEZ	RASD460323HOC5MN09		700
APOYO SOCIAL	X			ROSA SALUD ORDOÑEZ	SAOR720830MOC5LR09		2550
APOYO SOCIAL	X			CELIA PATIÑO SARABIA	PASC711018MOC5RL05		1295

Con fundamento en los artículos 9, fracciones I, IX y XIV, 14 y 67, último párrafo, de la Ley General de Contabilidad Gubernamental y Cuarto Transitorio del Decreto por el que se reforma y adiciona la Ley General de Contabilidad Gubernamental, para transparentar y armonizar la información financiera relativa a la aplicación de recursos públicos en los distintos órdenes de gobierno publicado en el Diario Oficial de la Federación el 12 de noviembre de 2012.

**MUNICIPIO DE SAN BLA ATEMPA, TEHUANTEPEC, OAXACA
 EL MUNICIPIO NO FUE VALUADO**

Anexo 1

Formato para la Difusión de los Resultados de las Evaluaciones

1. Descripción de la evaluación	
1.1 Nombre de la evaluación:	
1.2 Fecha de inicio de la evaluación (dd/mm/aaaa):	
1.3 Fecha de término de la evaluación (dd/mm/aaaa):	
1.4 Nombre de la persona responsable de darle seguimiento a la evaluación y nombre de la unidad administrativa a la que pertenece:	
Nombre:	Unidad administrativa:
1.5 Objetivo general de la evaluación:	
1.6 Objetivos específicos de la evaluación:	
1.7 Metodología utilizada en la evaluación:	
Instrumentos de recolección de información:	
Cuestionarios__ Entrevistas__ Formatos__ Otros__ Especifique:	
Descripción de las técnicas y modelos utilizados:	

2. Principales Hallazgos de la evaluación	
2.1 Describir los hallazgos más relevantes de la evaluación:	
2.2 Señalar cuáles son las principales Fortalezas, Oportunidades, Debilidades y Amenazas (FODA), de acuerdo con los temas del programa, estrategia o instituciones.	
2.2.1 Fortalezas:	
2.2.2 Oportunidades:	
2.2.3 Debilidades:	
2.2.4 Amenazas:	

3. Conclusiones y recomendaciones de la evaluación	
---	--

3.1 Describir brevemente las conclusiones de la evaluación:
3.2 Describir las recomendaciones de acuerdo a su relevancia:
<i>DISEÑO</i>
<i>OPERACIÓN</i>
<i>RESULTADOS</i>
<i>EJERCICIO DE LOS RECURSOS</i>

4. Datos de la Instancia evaluadora

4.1 Nombre del coordinador de la evaluación:
4.2 Cargo:
4.3 Institución a la que pertenece:
4.4 Principales colaboradores:
4.5 Correo electrónico del coordinador de la evaluación:
4.6 Teléfono (con clave lada):

5. Identificación del (los) programa(s)

5.1 Nombre del (los) programa(s) evaluado(s):	
5.2 Siglas:	
5.3 Ente público coordinador del (los) programa(s):	
5.4 Poder público al que pertenece(n) el(los) programa(s): Poder Ejecutivo___ Poder Legislativo___ Poder Judicial___ Ente Autónomo___	
5.5 Ámbito gubernamental al que pertenece(n) el(los) programa(s): Federal___ Estatal___ Local___	
5.6 Nombre de la(s) unidad(es) administrativa(s) y de (los) titular(es) a cargo del (los) programa(s):	
5.6.1 Nombre(s) de la(s) unidad(es) administrativa(s) a cargo de (los) programa(s):	
5.6.2 Nombre(s) de (los) titular(es) de la(s) unidad(es) administrativa(s) a cargo de (los) programa(s) (nombre completo, correo electrónico y teléfono con clave lada):	
Nombre:	Unidad administrativa:

6. Datos de Contratación de la Evaluación

6.1 Tipo de contratación:

6.1.1 Adjudicación Directa__ 6.1.2 Invitación a tres__ 6.1.3 Licitación Pública Nacional__

6.1.4 Licitación Pública Internacional__ 6.1.5 Otro: (Señalar)_ Convenio de colaboración institucional __

6.2 Unidad administrativa responsable de contratar la evaluación:

6.3 Costo total de la evaluación:

6.4 Fuente de Financiamiento :

7. Difusión de la evaluación

7.1 Difusión en internet de la evaluación:

7.2 Difusión en internet del formato:

NORMAS para establecer la estructura de información del formato del ejercicio y destino de gasto federalizado y reintegros.

SAN BLAS ATEMPA, TEHUANTEPEC, OAXACA				
Formato del ejercicio y destino de gasto federalizado y reintegros				
Al período (01 de Julio al 30 de Septiembre del año 2018.)				
Programa o Fondo	Destino de los Recursos	Ejercicio		Reintegro
		DEVENGADO	PAGADO	
RAMO 28	Servicios Personales	2,003,312.00	2,003,312.00	0.00
	Materiales y Suministros	924,434.92	924,434.92	
	Servicios Generales	2,371,972.68	2,371,972.68	
	Transferencias, Asignaciones, Subsidios, y otras Ayudas.	587,976.18	587,976.18	
	Bienes Muebles e Inmuebles	15,886.99	15,886.99	
RAMO 33 FONDO III	Servicios Generales	153,705.60	153,705.60	0.00
	Transferencias, Asignaciones, Subsidios, y otras Ayudas.	0.00	0.00	
	Drenaje Sanitario	4,584,170.59	4,584,170.59	
	Camino Cosechero	0.00	0.00	
	Electrificación	502,274.98	502,274.98	
	Agua potable	4,975,515.90	4,975,515.90	
RAMO 33 FONDO IV	Servicios Personales	1,021,578.00	1,021,578.00	0.00
	Materiales y Suministros	760,966.26	760,966.26	
	Servicios Generales	719,356.59	719,356.59	
	Transferencias, Asignaciones, Subsidios y Otras Ayudas	0.00	0.00	
	Bienes Muebles e Inmuebles	351,000.00	351,000.00	
CONVENIOS FEDERALES	Servicios Generales	3,000.03	3,000.03	0.00
	Transferencias, Asignaciones, Subsidios y Otras Ayudas	6,341.00	6,341.00	
	Pavimentación	18,152,355.93	18,152,355.93	

NORMA para establecer la estructura de información del formato de aplicación de recursos del Fondo de Aportaciones para el Fortalecimiento de los Municipios y de las Demarcaciones Territoriales del Distrito Federal (FORTAMUN).

MUNICIPIO DE SAN BLAS ATEMPA, TEHUANTEPEC, OAXACA	
Formato de información de aplicación de recursos del FORTAMUN	
Período (Del 01 de Julio al 30 de Septiembre del año 2018)	
Destino de las Aportaciones (rubro específico en que se aplica)	Monto Pagado
SUELDO AL PERSONAL DE CONFIANZA	830,442.00
OTRAS PRESTACIONES NO CONTRACTUALES	191,136.00
MATERIALES PARA INSTALACIONES DE TELECOMUNICACIONES RADIOFONICAS	0.00
COMBUSTIBLES	756,059.46
LUBRICANTES Y ADITIVOS	0.00
SERVICIO DE ALUMBRADO PÚBLICO	271,968.00
VIATICOS NACIONALES	30,000.00
COMISIONES Y SITUACIONES BANCARIAS	69.60
REPARACION Y MANTENIMIENTO DE EQUIPOS DE TRANSPORTE	12,719.60
IMPUESTOS SOBRE NOMINAS Y OTROS QUE SE DERIVEN DE UNA RELACION LABORAL	33,218.00
CONSUMO DE ENERGIA ELECTRICA	343,001.00
UNIFORMES Y ACCESORIOS	4,906.80
OTROS SERVICIOS GENERALES	7,200.00
EQUIPOS DE COMUNICACIÓN	0.00
SEGUROS Y FIANZAS POR RESPOSNABILIDAD PATRIMONIAL	21,180.39
VEHICULOS Y EQUIPOS DE PASAJEROS	351,000.00

FORMATO DE INFORMACIÓN DE OBLIGACIONES PAGADAS O GARANTIZADAS CON FONDOS FEDERALES

MUNICIPIO DE SAN BLAS ATEMPA DISTRITO DE TEHUANTEPEC, ESTADO DE OAXACA.									
FORMATO DE INFORMACIÓN DE OBLIGACIONES PAGADAS O GARANTIZADAS CON FONDOS FEDERALES									
PERIODO DEL 01 DE JULIO AL 30 DE SEPTIEMBRE DEL 2018									
TIPO DE OBLIGACION	PLAZO	TASA	FIN,DESTINO Y OBJETO	ACREEDOR,PROVEEDOR O CONTRATISTA	IMPORTE TOTAL	FONDO	GARANTIZADO	IMPORTE Y PORCENTAJE DEL TOTAL QUE SE PAGA Y GARANTIZA CON EL RECURSO DE DICHS FONDOS	
								IMPORTE PAGADO	% RESPECTO AL TOTAL

La reducción del saldo de su deuda pública bruta total con motivo de cada una de las amortizaciones a que se refiere este artículo, con relación al registrado al 31 de diciembre del ejercicio fiscal anterior.

	Importe
Deuda Pública Bruta Total al 31 de diciembre del Año 2017	\$0.00
(-) Amortización	\$0.00
Deuda Pública Bruta Total descontando la amortización	\$0.00

Un comparativo de la relación deuda pública bruta total a producto interno bruto del estado entre el 31 de diciembre del ejercicio fiscal anterior y la fecha de la amortización.

(DE APLICACION ESTATAL)

	Al 31 de diciembre del año anterior	Trimestre que se informa
Producto interno bruto estatal	\$0.00	\$0.00
Saldo de la deuda pública	\$0.00	\$0.00
Porcentaje	0%	0%

Un comparativo de la relación deuda pública bruta total a ingresos propios del estado o municipio, según corresponda, entre el 31 de diciembre del ejercicio fiscal anterior y la fecha de la amortización.

Al 31 de diciembre del año anterior 2017		Trimestre que se informa
Ingresos Propios	\$3,968,055.32	\$328,185.13
Saldo de la deuda pública	\$0.00	\$0.00
Porcentaje	0.00%	0.00%

NORMA para establecer la estructura de información de la relación de las cuentas bancarias productivas específicas que se presentan en la cuenta pública, en las cuales se depositen los recursos federales transferidos.

MUNICIPIO SAN BLAS ATEMPA DISTRITO DE TEHUANTEPEC, ESTADO DE OAXACA. RELACIÓN DE CUENTAS BANCARIAS PRODUCTIVAS ESPECÍFICA PERIODO DEL 01 DE JULIO AL 30 DE SEPTIEMBRE DEL 2018		
Fondo, Programa o Convenio	Datos de la Cuenta Bancaria	
	Institución Bancaria	Número de Cuenta
8302138 - OTROS PROGRAMAS O FONDOS (PREVISIONES SALARIALES) RAMO 23	Grupo Financiero Banorte S.A.B de C.V.	1021567415
8302138 - OTROS PROGRAMAS O FONDOS (PREVISIONES SALARIALES) RAMO 23	Grupo Financiero Banorte S.A.B de C.V.	1021566632
8302138 - OTROS PROGRAMAS O FONDOS (PREVISIONES SALARIALES) RAMO 23	Grupo Financiero Banorte S.A.B de C.V.	1025961057
8302138 - OTROS PROGRAMAS O FONDOS (PREVISIONES SALARIALES) RAMO 23	Grupo Financiero Banorte S.A.B de C.V.	1025959652
8302138 - OTROS PROGRAMAS O FONDOS (PREVISIONES SALARIALES) RAMO 23	Grupo Financiero Banorte S.A.B de C.V.	1021566052

Nota: Solo información de cuentas bancarias del ejercicio fiscal correspondiente.

 AUGUSTO ACEVEDO OSORIO PRESIDENTE MUNICIPAL	 NOEL HERNÁNDEZ RITO SINDICO MUNICIPAL	 CLEMA TOLEDO BERNAL REGIDOR DE HACIENDA	 FABIAN MOLINA CRISPIN TESORERO MUNICIPAL
 PRESIDENCIA MUNICIPAL Mpio. San Blas Atempa Dto. Tehuantepec, Oax. 2017-2018	 SINDICATURA MUNICIPAL Mpio. San Blas Atempa Dto. Tehuantepec Oax. 2017-2018	 REGIDURIA DE HACIENDA Mpio. San Blas Atempa Dto. Tehuantepec, Oax. 2017-2018	 TESORERIA MUNICIPAL Mpio. San Blas Atempa Dto. Tehuantepec, Oax. 2017-2018

NORMA para establecer la estructura de información de la relación de las cuentas bancarias productivas específicas que se presentan en la cuenta pública, en las cuales se depositen los recursos federales transferidos.

MUNICIPIO SAN BLAS ATEMPA DISTRITO DE TEHUANTEPEC, ESTADO DE OAXACA		
RELACIÓN DE CUENTAS BANCARIAS PRODUCTIVAS ESPECÍFICA		
PERIODO DEL 01 DE ENERO AL 30 DE SEPTIEMBRE DEL 2018		
Fondo, Programa o Convenio	Datos de la Cuenta Bancaria	
	Institución Bancaria	Número de Cuenta
8302138 - OTROS PROGRAMAS O FONDOS (PREVISIONES SALARIALES) RAMO 23	Grupo Financiero Banorte S.A.B de C.V.	1001594271
8101001 - FONDO DE PARTICIPACIONES	Grupo Financiero Banorte S.A.B de C.V.	0592670210
8202001 - FORTAMUNDF	Grupo Financiero Banorte S.A.B de C.V.	0592671468
8201001 - FISMDF	Grupo Financiero Banorte S.A.B de C.V.	052671011
8302138 - OTROS PROGRAMAS O FONDOS (PREVISIONES SALARIALES) RAMO 23	Grupo Financiero Banorte S.A.B de C.V.	1001574291
8302138 - OTROS PROGRAMAS O FONDOS (PREVISIONES SALARIALES) RAMO 23	Grupo Financiero Banorte S.A.B de C.V.	1001576053
8302138 - OTROS PROGRAMAS O FONDOS (PREVISIONES SALARIALES) RAMO 23	Grupo Financiero Banorte S.A.B de C.V.	1001577555
8302138 - OTROS PROGRAMAS O FONDOS (PREVISIONES SALARIALES) RAMO 23	Grupo Financiero Banorte S.A.B de C.V.	1001578767
8302138 - OTROS PROGRAMAS O FONDOS (PREVISIONES SALARIALES) RAMO 23	Grupo Financiero Banorte S.A.B de C.V.	1001580162
8302138 - OTROS PROGRAMAS O FONDOS (PREVISIONES SALARIALES) RAMO 23	Grupo Financiero Banorte S.A.B de C.V.	1001581637
8302138 - OTROS PROGRAMAS O FONDOS (PREVISIONES SALARIALES) RAMO 23	Grupo Financiero Banorte S.A.B de C.V.	1001583136
8302138 - OTROS PROGRAMAS O FONDOS (PREVISIONES SALARIALES) RAMO 23	Grupo Financiero Banorte S.A.B de C.V.	1001584665
8302138 - OTROS PROGRAMAS O FONDOS (PREVISIONES SALARIALES) RAMO 23	Grupo Financiero Banorte S.A.B de C.V.	1001586388
8302138 - OTROS PROGRAMAS O FONDOS (PREVISIONES SALARIALES) RAMO 23	Grupo Financiero Banorte S.A.B de C.V.	1001589512
8302138 - OTROS PROGRAMAS O FONDOS (PREVISIONES SALARIALES) RAMO 23	Grupo Financiero Banorte S.A.B de C.V.	1001591887
8302138 - OTROS PROGRAMAS O FONDOS (PREVISIONES SALARIALES) RAMO 23	Grupo Financiero Banorte S.A.B de C.V.	1001593162
8302138 - OTROS PROGRAMAS O FONDOS (PREVISIONES SALARIALES) RAMO 23	Grupo Financiero Banorte S.A.B de C.V.	1005569820
8302138 - OTROS PROGRAMAS O FONDOS (PREVISIONES SALARIALES) RAMO 23	Grupo Financiero Banorte S.A.B de C.V.	1001571610
8302138 - OTROS PROGRAMAS O FONDOS (PREVISIONES SALARIALES) RAMO 23	Grupo Financiero Banorte S.A.B de C.V.	1005566360
8302138 - OTROS PROGRAMAS O FONDOS (PREVISIONES SALARIALES) RAMO 23	Grupo Financiero Banorte S.A.B de C.V.	1021567415
8302138 - OTROS PROGRAMAS O FONDOS (PREVISIONES SALARIALES) RAMO 23	Grupo Financiero Banorte S.A.B de C.V.	1021566632
8302138 - OTROS PROGRAMAS O FONDOS (PREVISIONES SALARIALES) RAMO 23	Grupo Financiero Banorte S.A.B de C.V.	1025961057
8302138 - OTROS PROGRAMAS O FONDOS (PREVISIONES SALARIALES) RAMO 23	Grupo Financiero Banorte S.A.B de C.V.	1025959652
8302138 - OTROS PROGRAMAS O FONDOS (PREVISIONES SALARIALES) RAMO 23	Grupo Financiero Banorte S.A.B de C.V.	1021566052

Nota: Solo información de cuentas bancarias del ejercicio fiscal correspondiente.





AUGUSTO ACEVEDO OSORIO
 PRESIDENTE MUNICIPAL
 Mpio. San Blas Atempa
 Dto. Tehuantepec, Oax.
 2017-2018

NOEL HERNÁNDEZ RITO
 SINDICO MUNICIPAL
 SINDICATURA MUNICIPAL
 Mpio. San Blas Atempa
 Dto. Tehuantepec, Oax.
 2017-2018

GLADYS TOLEDO BERNAL
 REGIDOR DE HACIENDA
 REGIDURIA DE HACIENDA
 Mpio. San Blas Atempa
 Dto. Tehuantepec, Oax.
 2017-2018

FABIAN MOLINA CRISPÍN
 TESORERO MUNICIPAL
 TESORERIA MUNICIPAL
 Mpio. San Blas Atempa
 Dto. Tehuantepec, Oax.
 2017-2018

**NOTAS A LOS
ESTADOS
FINANCIEROS**

MUNICIPIO DE SAN BLAS ATEMPRA DISTRITO DE TEHUANTEPEC, OAX.
 CUENTAS AL ESTADO DE SANTA DOMINGA
 DEL 01 DE ENERO AL 31 DE SEPTIEMBRE DEL 2018



SINDICATURA MUNICIPAL
 Mpio. San Blas Atempa
 Dto. Tehuantepec, Oax.

ESF-3A 2017-2018

CUENTA	CONCEPTO DE DERECHOS A RECIBIR EFECTIVO O EQUIVALENTES	IMPORTE CORTO PLAZO	IMPORTE LARGO PLAZO	PERIODO DE VENCIMIENTO	CARACTERÍSTICAS RELEVANTES
11200	DEUDA POR PAGOS POR CONTABILIDAD A CORTO PLAZO	636132.33			DEUDAS SUJETAS A RESOLUCIÓN JUDICIAL
11250	DEUDA POR PAGOS DE LA TESORERÍA A CORTO PLAZO	0			
11260	PRESTAMOS OTORGADOS A CORTO PLAZO	0			
11280	OTROS DERECHOS A RECIBIR EFECTIVO O EQUIVALENTES A CORTO PLAZO	132874			DEUDA LABORAL
11300	DOCUMENTOS POR COBRAR A LARGO PLAZO				
11320	DEUDAS POR PAGOS A LARGO PLAZO				
11330	PRESTAMOS OTORGADOS A LARGO PLAZO				
11340	OTROS DERECHOS A RECIBIR EFECTIVO O EQUIVALENTES A LARGO PLAZO				
11390	TOTAL	768734.33	0		

ORDENOS SUJETOS A RESOLUCIÓN JUDICIAL RECURSO SUJETO A RESOLUCIÓN JUDICIAL, SEGUN LEGADO DE MANEJO SUCESION INDEFINIDA, CORRESPONDE A CHEQUES, 39,36,37,38,39,40,41,42,43,44,45,46,47,48,49,50,51,52,53,54,55,56,57,58,59,60,61,62,63,64,65,66,67,68,69,70,71,72,73,74,75,76,77,78,79,80,81,82,83,84,85,86,87,88,89,90,91,92,93,94,95,96,97,98,99,100,101,102,103,104,105,106,107,108,109,110,111,112,113,114,115,116,117,118,119,120,121,122,123,124,125,126,127,128,129,130,131,132,133,134,135,136,137,138,139,140,141,142,143,144,145,146,147,148,149,150,151,152,153,154,155,156,157,158,159,160,161,162,163,164,165,166,167,168,169,170,171,172,173,174,175,176,177,178,179,180,181,182,183,184,185,186,187,188,189,190,191,192,193,194,195,196,197,198,199,200,201,202,203,204,205,206,207,208,209,210,211,212,213,214,215,216,217,218,219,220,221,222,223,224,225,226,227,228,229,230,231,232,233,234,235,236,237,238,239,240,241,242,243,244,245,246,247,248,249,250,251,252,253,254,255,256,257,258,259,260,261,262,263,264,265,266,267,268,269,270,271,272,273,274,275,276,277,278,279,280,281,282,283,284,285,286,287,288,289,290,291,292,293,294,295,296,297,298,299,300,301,302,303,304,305,306,307,308,309,310,311,312,313,314,315,316,317,318,319,320,321,322,323,324,325,326,327,328,329,330,331,332,333,334,335,336,337,338,339,340,341,342,343,344,345,346,347,348,349,350,351,352,353,354,355,356,357,358,359,360,361,362,363,364,365,366,367,368,369,370,371,372,373,374,375,376,377,378,379,380,381,382,383,384,385,386,387,388,389,390,391,392,393,394,395,396,397,398,399,400,401,402,403,404,405,406,407,408,409,410,411,412,413,414,415,416,417,418,419,420,421,422,423,424,425,426,427,428,429,430,431,432,433,434,435,436,437,438,439,440,441,442,443,444,445,446,447,448,449,450,451,452,453,454,455,456,457,458,459,460,461,462,463,464,465,466,467,468,469,470,471,472,473,474,475,476,477,478,479,480,481,482,483,484,485,486,487,488,489,490,491,492,493,494,495,496,497,498,499,500,501,502,503,504,505,506,507,508,509,510,511,512,513,514,515,516,517,518,519,520,521,522,523,524,525,526,527,528,529,530,531,532,533,534,535,536,537,538,539,540,541,542,543,544,545,546,547,548,549,550,551,552,553,554,555,556,557,558,559,560,561,562,563,564,565,566,567,568,569,570,571,572,573,574,575,576,577,578,579,580,581,582,583,584,585,586,587,588,589,590,591,592,593,594,595,596,597,598,599,600,601,602,603,604,605,606,607,608,609,610,611,612,613,614,615,616,617,618,619,620,621,622,623,624,625,626,627,628,629,630,631,632,633,634,635,636,637,638,639,640,641,642,643,644,645,646,647,648,649,650,651,652,653,654,655,656,657,658,659,660,661,662,663,664,665,666,667,668,669,670,671,672,673,674,675,676,677,678,679,680,681,682,683,684,685,686,687,688,689,690,691,692,693,694,695,696,697,698,699,700,701,702,703,704,705,706,707,708,709,710,711,712,713,714,715,716,717,718,719,720,721,722,723,724,725,726,727,728,729,730,731,732,733,734,735,736,737,738,739,740,741,742,743,744,745,746,747,748,749,750,751,752,753,754,755,756,757,758,759,760,761,762,763,764,765,766,767,768,769,770,771,772,773,774,775,776,777,778,779,780,781,782,783,784,785,786,787,788,789,790,791,792,793,794,795,796,797,798,799,800,801,802,803,804,805,806,807,808,809,810,811,812,813,814,815,816,817,818,819,820,821,822,823,824,825,826,827,828,829,830,831,832,833,834,835,836,837,838,839,840,841,842,843,844,845,846,847,848,849,850,851,852,853,854,855,856,857,858,859,860,861,862,863,864,865,866,867,868,869,870,871,872,873,874,875,876,877,878,879,880,881,882,883,884,885,886,887,888,889,890,891,892,893,894,895,896,897,898,899,900,901,902,903,904,905,906,907,908,909,910,911,912,913,914,915,916,917,918,919,920,921,922,923,924,925,926,927,928,929,930,931,932,933,934,935,936,937,938,939,940,941,942,943,944,945,946,947,948,949,950,951,952,953,954,955,956,957,958,959,960,961,962,963,964,965,966,967,968,969,970,971,972,973,974,975,976,977,978,979,980,981,982,983,984,985,986,987,988,989,990,991,992,993,994,995,996,997,998,999,1000

CUENTA	CONCEPTO DE DERECHOS A RECIBIR BIENES O SERVICIOS	IMPORTE CORTO PLAZO	IMPORTE LARGO PLAZO	PERIODO DE VENCIMIENTO	CARACTERÍSTICAS RELEVANTES
11350	ANTICIPACIONES POR PAGOS DE BIENES Y SERVICIOS	2370765			
11360	ANTICIPACIONES POR PAGOS DE BIENES Y SERVICIOS A CORTO PLAZO	0			
11370	ANTICIPACIONES POR PAGOS DE BIENES Y SERVICIOS A LARGO PLAZO				
11380	TOTAL	2370765			
11390	TOTAL	2370765			
11395	OTROS DERECHOS A RECIBIR BIENES O SERVICIOS A CORTO PLAZO	0			OBRA PÚBLICA 2018
TOTAL		2370765			

TESORERIA MUNICIPAL
 Mpio. San Blas Atempa
 Dto. Tehuantepec, Oax.
 2017-2018





SINDICATURA MUNICIPAL

Mpio. San Blas Atempa
Oax. Tehuantepec, Oax.
2017-2018

• ANEXO A CONTRATAS POR OBRAS PUEBLAS A CORTO PLAZO, EN PROCESO • POR ELECTAS DEL PERIODO 2018.

ESF-8A

CUENTA	BIENES Y MUEBLES E INFRAESTRUCTURA	VALOR DE REGISTRO	DEPRECIACIÓN DEL PERIODO	DEPRECIACIÓN ACUMULADA	VALOR NETO EN LIBROS
12300	EDIFICIOS	480000			480000
12300	EDIFICIOS NO HABITACIONALES	56994315	1521775.5	42361199	52753135.82
12300	INFRAESTRUCTURA				
12300	CONSTRUCCIONES EN PROCESO EN BIENES DE DOMINIO PÚBLICO	25344883.37			25344584.37
12300	CONSTRUCCIONES EN PROCESO EN BIENES PROPIOS	5440577.64			5440577.64
12300	OTROS BIENES INMUEBLES	30000.00	3375.00	3375.00	26625.00
	TOTAL	15021132.8	1859275.5	5015907.99	14505134.8



PRESIDENCIA MUNICIPAL

Mpio. San Blas Atempa
Oax. Tehuantepec, Oax.
2017-2018

OBSERVACIONES:
EL MONTO DE DEPRECIACIÓN POR CASOS ES DE UN APLICACIÓN DE 10% DEL VALOR DE REGISTRO DE LOS BIENES MUEBLES EN EL PERIODO DE EJERCICIO. EL MONTO DE DEPRECIACIÓN ACUMULADA DE LOS BIENES MUEBLES EN EL PERIODO DE EJERCICIO SE HA CALCULADO CON BASE EN EL VALOR NETO DE LOS BIENES MUEBLES EN EL PERIODO DE EJERCICIO. EL MONTO DE DEPRECIACIÓN ACUMULADA SE HA CALCULADO CON BASE EN EL VALOR NETO DE LOS BIENES MUEBLES EN EL PERIODO DE EJERCICIO.

ESF-8B

CUENTA	BIENES MUEBLES	VALOR DE REGISTRO	DEPRECIACIÓN DEL PERIODO	DEPRECIACIÓN ACUMULADA	VALOR NETO EN LIBROS
12410	MUEBLES DE OFICINA Y ESTACION	34553.12	2595.00	115172.91	22980.21
12410	MUEBLES DE OFICINA - ESTACION	56696	5824.17	24123.37	31571.66
12420	EQUIPO DE COMPUTO Y TECNOLOGIAS DE LA INFORMACION	158817.19	2574.75	95057.44	63759.74
12420	MOBILIARIO Y EQUIPO EDUCACIONAL Y RECREATIVO	115905	28121.24	36580.63	78954.37
12420	EQUIPOS Y APARATOS AUDIOVISUALES	5382	1345.32	1916.07	3465.93
12420	CAMARAS FOTOGRAFICAS Y VIDEO	481.7	100.75	2167.06	264.69
12420	OTROS EQUIPOS DE OFICINA Y EDUCACIONAL	103600	15840	3388.3	70271.7
12430	EQUIPO DE TRANSPORTE	1398	209.7	524.25	873.75
12430	INSTUMENTAL MEDICA Y LABORATORIO	1358	325.7	524.25	832.25
12430	RELOJES Y EQUIPO DE TRANSPORTE	991838.14	96125.76	243328.9	748509.24
12430	RELOJES Y EQUIPO DE TRANSPORTE	3233.1	95475.12	243328.9	748509.24
12430	OTROS EQUIPOS DE TRANSPORTE	4518.14	630.7	135.3	3187.14
12460	MASINARIA Y OTROS EQUIPOS Y HERRAMIENTAS	522455.17	46538.4	116955.67	522455.17
12460	MAQUINARIA Y EQUIPO INDUSTRIAL	35227.72	1127.91	7067.77	15959.95
12460	MAQUINARIA Y EQUIPO DE CONSTRUCCION	300100	23500	55833.84	244266.16
12460	SISTEMAS DE ALMACENAMIENTO DE DATOS, CALDERAS Y REFRIGERACION INDUSTRIAL Y COMERCIAL	35186.43	5445.42	1309.74	32730.69



REGIDURIA DE HACIENDA

Mpio. San Blas Atempa
Oax. Tehuantepec, Oax.
2017-2018

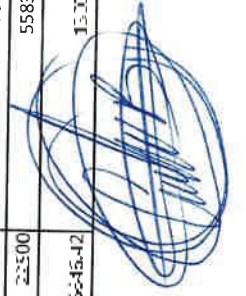

TESORERIA MUNICIPAL

Mpio. San Blas Atempa
Oax. Tehuantepec, Oax.
2017-2018

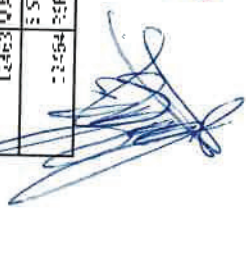



[Handwritten signature]

12465	EL PO DE COMUL, CASOS Y TECNOLOGIAS	231623.65	15723.84	134181.72
12467	HERRAMIENTAS Y MAQUINAS HERRAMIENTA	12547.77	941.13	8942.82
12470	COLECCIONES, OBRAS DE ARTE Y OBJETOS VALIOSOS	87200		87200
12471	BIENES ARTISTICOS, CULTURALES Y CIENTIFICOS	87200		87200
0000	TOTAL	238934.77	190541.32	1575410.34

SINDICATURA MUNICIPAL

Mpio. San Blas Atempa
Dpto. Tehuantepec, Oax
2017-2018

EL MUNICIPIO DE SAN BLAS ATEMPAL, OAXACA, EN EL USO DE SU BUDGETO Y LA VIDA UTIL SE DEBE DE UTILIZAR LOS BIENES REGISTRADOS CON BASE EN VENTAJAS ECONOMICAS SE LE ASIGNO UNA MODALIDAD DE ADQUISICION POR ADQUISICION EN EL PERIODO, SE ASIGNO CON BASE EN LOS PARAMETROS DE ESTIMACION DE LA UTILIDAD POR EL CONTRATO DEBE DE APLICAR LA MANERA MAS BENEFICIA.

PRESIDENCIA MUNICIPAL

Mpio. San Blas Atempa
Dpto. Tehuantepec, Oax
2017-2018

CUENTAS Y DOCUMENTOS POR PAGAR	IMPORTE CORTO PLAZO	IMPORTE LARGO PLAZO	PERIODO DE VENCIMIENTO	FACTIBILIDAD DE PAGO
21110 SERVICIOS PERSONALES POR PAGAR A CORTO PLAZO	0			
21111 PROVEEDORES POR PAGAR A CORTO PLAZO	0			
21130 CONTRATISTAS POR OBRAS PUBLICAS POR PAGAR A CORTO PLAZO	0			
21140 PARTICIPACIONES Y APORTACIONES POR PAGAR A CORTO PLAZO	0			
21150 TRANSFERENCIAS OTORGADAS POR PAGAR A CORTO PLAZO	0			
21150 INTERESES, COMISIONES Y OTROS GASTOS DE LA DEUDA PUBLICA	0			
21150 POR PAGAR A CORTO PLAZO	0			
21170 RETENCIONES Y CONTRIBUCIONES POR PAGAR A CORTO PLAZO	345525.58		*17 DEL MES SIGUIENTE *AL TERMINO DE LA OBRA	*MENSUAL *AL TERMINO DE LA CADA OBRA
21180 ENCARGOS DE LA LEY DE PAGOS POR PAGAR A CORTO PLAZO	0			
21181 OTRAS CUENTAS POR PAGAR A CORTO PLAZO	0			
21210 DOCUMENTOS DE OBRAS POR PAGAR A CORTO PLAZO	0			
21220 DOCUMENTOS CON CONTRATISTAS POR OBRAS PUBLICAS POR PAGAR A CORTO PLAZO	0			
21290 OTROS DOCUMENTOS POR PAGAR A CORTO PLAZO	0			
21330 PAGOS A CORTO PLAZO DE ARRENDAMIENTO FINANCIERO	0			
22110 PROVEEDORES POR PAGAR A LARGO PLAZO	0			
22120 CONTRATISTAS POR OBRAS PUBLICAS POR PAGAR A LARGO PLAZO	0			
22210 DOCUMENTOS COMERCIALES POR PAGAR A LARGO PLAZO	0			
22220 DOCUMENTOS CON CONTRATISTAS POR OBRAS PUBLICAS POR PAGAR A LARGO PLAZO	0			
22230 PAGOS A LARGO PLAZO	0			
22290 OTROS DOCUMENTOS POR PAGAR A LARGO PLAZO	0			
TOTAL	345525.58	0		



REGIDURIA DE HACIENDA
Mpio. San Blas Atempa
Dpto. Tehuantepec, Oax
2017-2018

[Handwritten signature]

TESORERIA MUNICIPAL
Mpio. San Blas Atempa
Dpto. Tehuantepec, Oax
2017-2018

[Handwritten signature]

OSSEER-1425

* RETENCIONES Y CONTRIBUCIONES POR PAGAR A CORTO PLAZO POR EL CONCEPTO DE RETENCION 5 AL MILLAR POR UN IMPORTE DE \$132,968.82 E I.S.R. SOBRE SUELDOS Y SALARIOS POR UN IMPORTE DE 212,659.56

SUBCIENTA	CLASIFICACION DE LOS PAGOS	IMPORTE	PERIODO DE VENCIMIENTO	ESTRIBUACION DE FASE
101	SALARIOS Y SUAVES	132,968.82		
107	RETENCION SALARIOS	132,968.82		
TOTAL		265,937.64	0	

OSSEER-1425



PRESIDENCIA MUNICIPAL
C. AUGUSTO ACEVEDO OSORIO
PRESIDENTE MUNICIPAL Mpio. San Blas Atempa
Dpto. Tehuantepec, Oax.
2017-2018



SINDICATURA MUNICIPAL
C. NOEL HERNANDEZ RITO
SINDICO MUNICIPAL Mpio. San Blas Atempa
Dpto. Tehuantepec, Oax.
2017-2018



TESORERIA MUNICIPAL
C. FABIAN MOLINA CRISPIN
TESORERO MUNICIPAL Mpio. San Blas Atempa
Dpto. Tehuantepec, Oax.
2017-2018



REGIDURIA DE HACIENDA
C. CLELIA TOLEDO BERNAL
REGIDORA DE HACIENDA Mpio. San Blas Atempa
Dpto. Tehuantepec, Oax.
2017-2018

MUNICIPIO DE SAN BLAS ATEMPA DISTRITO DE TEHUANTEPEC, OAX.

NOTAS AL ESTADO DE VARIACIÓN EN LA HACIENDA PÚBLICA

DEL 01 DE ENERO AL 30 DE SEPTIEMBRE DE 2018

EVHP-2	CUENTA	NOMBRE DE LA CUENTA	SALDO INICIAL	SALDO FINAL	VARIACIÓN	NATURALEZA
	32110	RESULTADOS DEL EJERCICIO ANTERIOR DESAPURD.	-552672.88	92356422.96	92909095.84	
	32210	RESULTADOS DE EJERCICIOS ANTERIORES	69801621.68	692-8916.8	552672.88	
	32520	CAMBIO POR ERRORES CONTABLES	560.3	560.3	0	
	TOTAL		69249509.1	15165932.1	92356422.96	0
CONSERVACIONES						
SE PRESENTAN CAMBIO POR ERRORES CONTABLES EL CUAL SE REALIZA EL SIGMA DE MANEJO AUTOMATOR						

EL OPORTUNIDAD DE DECLARAR LOS QUE LOS ESTADOS FINANCIEROS Y SUS NOTAS, SON RAZONABLEMENTE CORRECTOS Y SON RESPONSABIDAD DEL EMISOR



SINDICATURA MUNICIPAL
Mpio. San Blas Atempa
Tehuantepec Oax
2017-2018

C. NOEL HERNANDEZ RITO
SINDICO MUNICIPAL

[Handwritten Signature]



PRESIDENCIA MUNICIPAL
Mpio. San Blas Atempa
Tehuantepec Oax
2017-2018

C. ALGUSTO ACEVEDO OSORIO
PRESIDENTE MUNICIPAL

[Handwritten Signature]



REGIDURIA DE HACIENDA
Mpio. San Blas Atempa
Tehuantepec, Oax
2017-2018

C. CLELIA TOLEDO GERRAL
REGIDORA DE HACIENDA

[Handwritten Signature]



TESORERIA MUNICIPAL
Mpio. San Blas Atempa
Dito. Tehuantepec Oax
2017-2018

C. FABIAN MOLINA CR. SPIN
TESORERO MUNICIPAL

[Handwritten Signature]



[Handwritten signature]

[Handwritten signature]



MUNICIPIO DE SAN BLAS ATEMPA DISTRITO DE TEHUANTEPEC, OAX.
 NOTAS AL ESTADO DE ACTIVIDADES
 DEL 01 DE ENERO AL 30 DE SEPTIEMBRE DEL 2018



CUENTA	CLASIFICADOR POR RUBRO DE INGRESOS	IMPORTE	CARACTERISTICA SIGNIFICATIVA
EA-1	2017-2018		
4112	PREDAJAL	54698	
4113	TRASLACION DE DOMINIO	53823	
4141	RENTAS	1070	
4141	PANTEONES	5800	
4143	ALUMBRADO PUBLICO	35743	
4143	CONSTRUCCIONES, CONSTRUCCIONES Y REPARACIONES	3475	
4143	EXPEDICIONES, PERMISOS Y AUTORIZACIONES PARA		
4143	EMANEJACION DE BEBIDAS ALCOHOLICAS	164318	
4143	AGUA POTABLE, ORNATE Y ALCANTARILLADO	320180	
4143	EN MATERIA DE SALUD Y CONTROL DE ENFERMEDADES	22355	
4143	SERVICIOS DE VIGILANCIA CONTROL Y EVALUACION AL MILLAR	19500	
4159	OTROS PRODUCTOS	720.97	
4159	PRODUCTOS FINANCIEROS DEL RAMO 78	1166.68	
4159	PRODUCTOS FINANCIEROS DEL FONDO I	3104.01	
4159	PRODUCTOS FINANCIEROS DEL FONDO IV	351.68	
4159	PRODUCTOS FINANCIEROS DE CONVENIOS FEDERALES	8957.85	
4162	MULTAS	25230	
4169	OTROS APROVCHAMIENTOS	30000	
4211	FONDO MUNICIPAL DE PARTICIPACIONES	2050032.2	
4211	FONDO DE FOMENTO MUNICIPAL	3166444.06	
4211	FONDO MUNICIPAL DE COMPLEMENTACIONES	465041	
4211	FONDO MUNICIPAL SOBRE LA VENTA FINAL DE GASOLINA Y DIESEL	282268	
4212	FONDO DE APORTACIONES PARA LA INFRAESTRUCTURA SOCIAL MUNICIPAL	27340192.81	
4212	FONDO DE APORTACIONES PARA EL FORTALECIMIENTO DE LOS MUNICIPIOS Y DE LAS DEMARCACIONES TERRITORIALES Y DEL D.F.	7457183.71	
4213	PROGRAMAS FEDERALES	66546075	
4213	PROGRAMAS ESTATALES	1440000	
TOTAL		118332397	
OBSERVACIONES:			
LOS CONCEPTOS RECAUDADOS EN EL EJERCICIO FISCAL 2018 SE ENCUENTRAN EN LA LEY DE INGRESOS DEL DICHO EJERCICIO FISCAL.			



[Handwritten signature]

C.A.3	OLENTA	NOMBRE DE LA CUENTA	IMPORTE	GASTO	ESTRUCTURACION
	51110	PERSONAL DE CARACTER PERMANENTE	3323742.88		100%
	51330	SERVICIOS			13%
		TOTAL			43%
CERRAR PERIODO					
PERIODO DEL 01 DE ENERO DEL 2017 AL 31 DE DICIEMBRE DEL 2017					

BAJO PROTESTA DE QUE SE HAN VERIFICADO LOS ESTADOS FINANCIEROS Y SUS NOTAS, SON RAZONABLEMENTE CORRECTOS Y SON RESPONSABLEMENTE DEL EMISOR

PRESIDENCIA MUNICIPAL
C. AUGUSTO ACEVEDO OSORIO
 Presidente Municipal
 Mpio. San Blas Atempa
 Oax. Tehuantepec, Oax.
 2017-2018

C. FABIAN MOLINA CRISPIN
 TESORERO MUNICIPAL

SINDICATURA MUNICIPAL
C. NOEL HERNANDEZ RINO
 SINDICO MUNICIPAL
 Mpio. San Blas Atempa
 Oax. Tehuantepec, Oax.
 2017-2018

TESORERIA MUNICIPAL
 Mpio. San Blas Atempa
 Oax. Tehuantepec Oax
 2017-2018

RÉGIDURIA DE HACIENDA
 Mpio. San Blas Atempa
 Oax. Tehuantepec, Oax
 2017 - 2018

C. C. ELA TOLEDO BERNAL
 REGIDORA DE HACIENDA

MUNICIPIO DE SAN BLAS ATEMPAA, DISTRITO DE TEHUANTEPEC, OAX.
 NOTAS AL ESTADO DE FLUJOS DE EFECTIVO
 DEL 01 DE ENERO AL 31 DE SEPTIEMBRE DEL 2018

EFE-1

CUENTA	EFECTIVO Y EQUIVALENTES	SALDO 2018	SALDO 2017
1100 EFECTIVO		3132.58	
1100 BANCOS/COOPERATIVA		109765.49	109765.49
1100 OTROS EFECTIVOS Y EQUIVALENTES			
11100 TOTAL EFECTIVO Y EQUIVALENTES		110098.07	109765.49
CANCELACIONES			
EL SALDO REFERIDO EN EFECTIVO COMO EN BRUTOS CORRIENTES DE LOS RECURSOS MINISTRADOS Y REALIZADOS RELATIVOS A EJERCICIOS ANTERIORES.			

EFE-2

CUENTA CONTABLE	ACTIVO	MONTOS DEL ACTIVO	% DE SUBSIDIO
1230 CONSTRUCCIONES EN PROCESO EN BIENES DE DOMINIO PÚBLICO		25344593.37	
1230 CONSTRUCCIONES EN PROCESO EN BIENES PROPIOS		54105771.64	
1230 MOBILIARIO Y EQUIPO DE ADQUISICIÓN		8433	
1230 MOBILIARIO Y EQUIPO EDUCACIONAL Y recreativo		3339	
1230 MOBILIARIO Y EQUIPO DE TRANSPORTE		351000	
12460 MAQUINARIA, OTROS EQUIPOS Y HERRAMIENTAS		3890.35	
TOTAL		80152236	
OBSERVACIONES:			
* TODOS LOS ACTIVOS FUERON ADQUIRIDOS Y REGISTRADOS CON RECURSOS DEL EJERCICIO 2018.			
* OTRAS EN PROCESO DE REGISTRO EN EL EJERCICIO 2018.			



PRESIDENCIA MUNICIPAL
 Mpio. San Blas Atempa
 Dpto. Tehuantepec, Oax.
 2017-2018



SINDICATURA MUNICIPAL
 Mpio. San Blas Atempa
 Dpto. Tehuantepec, Oax.
 2017-2018



REGIDURIA DE HACIENDA
 Mpio. San Blas Atempa
 Dpto. Tehuantepec, Oax.
 2017 - 2018



TESORERIA MUNICIPAL
 Mpio. San Blas Atempa
 Dpto. Tehuantepec, Oax.
 2017-2018

EFE-3

CUENTA	NOMBRE DE LA CUENTA	2018	2017
	FUJO NETO DE EFECTIVO DE LAS ACTIVIDADES DE OPERACION	944,352,086.66	1,706,003,233.9
55000	OTROS GASTOS Y PERDIDAS EXTRAORDINARIAS	206,673,557.73	262,417,266
55100	ESTIMACIONES, DEPRECIACIONES, DETERIOROS, OBSOLESCENCIA Y AMORTIZACIONES	206,678,573	262,417,466
55110	DEPRECIACION DE BIENES INMUEBLES	18,622,775.5	24,315,508
55550	DEPRECIACION DE BIENES MUEBLES	206,510,23	192,658.58
56000	INVERSION PUBLICA	0	1,685,288,22.1
56100	INVERSION PUBLICA NO CAPITALIZABLE	0	1,685,288,22.1
56110	CONSTRUCCION EN BIENES NO CAPITALIZABLE	0	1,685,288,22.1
3210	RESULTADO DEL EJERCICIO (ANEXO) (DESAHORRO)	97,356,422.96	-55,267,288

BAJO PROTESTA DE VERDAD DECLARAMOS QUE LOS ESTADOS FINANCIEROS Y SUS NOTAS, SON RAZONABLEMENTE CORRECTOS Y SON RESPONSABLES DE LA INFORMACION.

PRESIDENCIA MUNICIPAL
 Mpio. San Blas Alempan
 Otto Tehuantepec, Oax.
 2017-2018
C. AUGUSTO ACEVEDO OSORIO
 PRESIDENTE MUNICIPAL

SINDICATURA MUNICIPAL
 Mpio. San Blas Alempan
 Otto Tehuantepec, Oax.
 2017-2018
C. NOEL HERNANDEZ RIG
 SINDICO MUNICIPAL

TESORERO MUNICIPAL
C. FABIAN MOJANA CRISTIN

TESORERIA MUNICIPAL
 Mpio. San Blas Alempan
 Otto Tehuantepec, Oax.
 2017-2018

REGIDORA DE HACIENDA
C. CLELIA TOLEDO BERNAL

REGIDURIA DE HACIENDA
 Mpio. San Blas Alempan
 Otto Tehuantepec, Oax.
 2017-2018



MUNICIPIO DE SAN BLAS ATEMPAPA MUNICIPIO DE TEHUANTEPEC, OAX.
 CUENTAS DE MEMORIA (CUENTA DE FONDO)
 DEL 01 DE ENERO AL 30 DE SEPTIEMBRE DEL 2018

CUENTA CONTABLE	CONCEPTO	IMPORTE
7110	VALORES EN CUSTODIA	0
7120	CUENTA DE GASTOS	0
7130	INSTRUMENTOS FINANCIEROS A TERMINAR EN EL PERIODO	0
7140	PREMIOS DE INSTALACIONES DE BIENES MATERIALES	0
7150	INTERVENCIÓN DE CREDITO RECIBIDOS EN GARANTIA DE FONDO	0
7160	COMERCIO DE DIVIDENDOS	0
7170	MEZCLA	0
7210	AUTORIZACION PARA LA EMISION DE BONOS, TITULOS Y VALORES DE LA DEUDA PUBLICA INTERNA	0
7220	AUTORIZACION PARA LA EMISION DE BONOS, TITULOS Y VALORES DE LA DEUDA PUBLICA EXTERNA	0
7230	EMISIONES AUTORIZADAS DE LA DEUDA PUBLICA INTERNA Y EXTERNA	0
7240	SUSCRIPCION DE CONTRATOS DE TRASPASO Y OTRAS OPERACIONES DE LA DEUDA PUBLICA INTERNA	0
7250	SUSCRIPCION DE CONTRATOS DE PRESTAMOS Y OTRAS OPERACIONES DE LA DEUDA PUBLICA INTERNA Y EXTERNA	0
7260	COMISIONES DE PRESTAMOS Y OTRAS OBLIGACIONES DE LA DEUDA PUBLICA INTERNA Y EXTERNA	0
7310	AVALES FIRMADOS	0
7320	AVANZOS Y GARANTIAS RECIBIDAS POR DEUDAS A CORTO PLAZO	550000.00
7330	AVANZOS Y GARANTIAS RECIBIDAS	516600.00
7340	FINANZAS OBLIGADAS DEL GOBIERNO PARA RESPALDAR OPERACIONES DE CREDITO	0
7350	FINANZAS OBLIGADAS DEL GOBIERNO PARA RESPALDAR OPERACIONES DE CREDITO	0
7410	DEMANDAS JUDICIALES EN PROCESO DE RESOLUCION	0
7420	RESOLUCION DE DEMANDAS EN PROCESO JUDICIAL	0
7430	CONTRATOS PARA INVENTARIAR Y MANTENER PROYECTOS PARA LA PROTECCION DE SERVICIOS PUBLICOS Y SIMILARES	0
7440	INVERSION PUBLICA CONTRATADA MEDIANTE PROYECTOS PARA LA PROTECCION DE SERVICIOS PUBLICOS Y SIMILARES	0
7450	CONTRATOS DE SERVICIOS PUBLICOS Y SIMILARES	0
7460	CONTRATOS DE SERVICIOS PUBLICOS Y SIMILARES	0



PRESIDENCIA MUNICIPAL
 Mpio. San Blas Atempapa
 Dto. Tehuantepec, Oax.
 2017-2018

[Handwritten signature]



SINDICATURA MUNICIPAL
 Mpio. San Blas Atempapa
 Dto. Tehuantepec, Oax.
 2017-2018

[Handwritten signature]

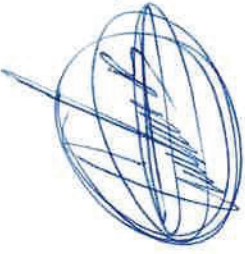

REGIDURIA DE HACIENDA
 Mpio. San Blas Atempapa
 Dto. Tehuantepec, Oax.
 2017-2018

[Handwritten signature]



TESORERIA MUNICIPAL
 Mpio. San Blas Atempapa
 Dto. Tehuantepec, Oax.
 2017-2018

70110	ESTRUCTURA DE LA CUENTA PRESUPUESTAL	0
70310	DEPARTAMENTO DE ADMINISTRACIÓN MUNICIPAL	0
70410	DEPARTAMENTO DE ADMINISTRACIÓN MUNICIPAL	0
	07-20	144,921,130
OBSERVACIONES:		

MEM-2	CUENTA PRESUPUESTAL	TIPO DE CREDITO	IMPORTE
	800000	INGRESOS	
	81000	INGRESOS	
	81100	INGRESOS	
	81110	INGRESOS	2,231,960,952
	81120	INGRESOS	1,074,000,000
	81130	INGRESOS	232,232,500
	81140	INGRESOS	1,104,000,000
	81150	INGRESOS	1,935,238,7
	82000	EGRESOS	
	82100	EGRESOS	
	82110	EGRESOS	224,000,000
	82120	EGRESOS	1,527,982,565.3
	82130	EGRESOS	2,352,258,44
	82140	EGRESOS	1,207,247,001.1
	82150	EGRESOS	1,000,000,000
	82160	EGRESOS	300,000,000
	82170	EGRESOS	1,040,748,013.4
OBSERVACIONES:			

BAJO PROYECTO DE LEY REFORMA AL TITULO TERCERO DEL ARTÍCULO 100 DEL CUESTIONARIO DE LEY DEL MUNICIPIO DE SAN BLAS ATEMPAC, OAXACA, EL CUAL SE LEY REFORMA EN LOS SIGUIENTES TÉRMINOS:



SINDICATURA MUNICIPAL
Mpio. San Blas Atempac
Dpto. Tehuantepec, Oax.
2017-2018

[Handwritten Signature]
MBA, HERNANDEZ NIRO
SINDICADO MUNICIPAL



TESORERIA MUNICIPAL
Mpio. San Blas Atempac
Dpto. Tehuantepec, Oax.
2017-2018

[Handwritten Signature]
TAIM, RAMÓN INA CRISPIN
TESORERO MUNICIPAL



PRESIDENCIA MUNICIPAL
Mpio. San Blas Atempac
Dpto. Tehuantepec, Oax.
2017-2018

[Handwritten Signature]
AGUSTO ARTURO OYORIO
PRESIDENTE MUNICIPAL



REGIDURIA DE HACIENDA
Mpio. San Blas Atempac
Dpto. Tehuantepec, Oax.
2017-2018

[Handwritten Signature]
CLELIA COYERDINI RAMOS
REGIDORA DE HACIENDA



PRESIDENCIA MUNICIPAL
Mpio. San Blas Atempa
Dpto. Tehuantepec, Oax.
INTRODUCCIÓN



SINDICATURA MUNICIPAL
Mpio. San Blas Atempa
Dpto. Tehuantepec, Oax.

Los Estados Financieros del municipio se integran con la información resultante del registro de las operaciones derivadas de: la recaudación de los ingresos, el ejercicio del gasto público, registro y modificación del patrimonio, administración y resguardo de los bienes de su propiedad o a su cuidado, así como del registro y amortización de la deuda pública, bajo los criterios del marco normativo aplicable.

Muestran información financiera relativa al destino de los recursos y el ejercicio del gasto, de utilidad para la toma de decisiones de la administración municipal y para todos los usuarios de la misma, contribuyendo a la rendición de cuentas y a la transparencia.

2. PANORAMA ECONÓMICO Y FINANCIERO

El H. Ayuntamiento representa una gestión municipal de **dos años**, por el período de **2017-2018**.

El ejercicio fiscal 2018 inicia con un ingreso estimado de **\$223,190,951.96** y con un presupuesto aprobado con el mismo importe.

El Ayuntamiento obtiene sus ingresos principalmente por: impuestos, derechos, contribuciones de mejoras, productos y aprovechamientos, de conformidad con la Ley de Ingresos para el presente ejercicio fiscal.

Asimismo, por Participaciones y Aportaciones Federales, conforme a lo dispuesto por la Ley de Coordinación Fiscal, de igual forma el municipio realiza gestiones por diversos convenios federales.

A la fecha, el techo presupuestal se ha modificado en un incremento de **\$2,332,128.41** que representa un porcentaje de **1.03%**.



REGIDURIA DE HACIENDA
Mpio. San Blas Atempa
Dpto. Tehuantepec, Oax.
2017 - 2018



TESORERIA MUNICIPAL
Mpio. San Blas Atempa
Dpto. Tehuantepec, Oax.
2017-2018



PRESIDENCIA MUNICIPAL
 Mpio. San Blas Atempa
 Dto. Tehuantepec, Oax.
 2017-2018

[Handwritten signature]

Fecha de creación del ente.



SINDICATURA MUNICIPAL
 Mpio. San Blas Atempa

[Handwritten signature]

El municipio de **San Blas Atempa** se constituyó en **14 de octubre de 1825** mediante decreto publicado en el Periódico Oficial del Estado, registrándose en la Secretaría de Hacienda y Crédito Público con el Registro Federal de Contribuyentes **M5B850101A3A** y con domicilio fiscal en **Francisco Cortes número 40, colonia centro, C.P. 70786.**

b) Principales cambios en su estructura.

El municipio está constituido por una agencia municipal llamada **Santa Rosa de Lima** y **cuatro Núcleos Rurales; Tierra Blanca, Rancho Llano, Monte Grande, Puente Madera** y en los últimos años su estructura no ha tenido cambios importantes.

4. ORGANIZACIÓN Y OBJETO SOCIAL

[Handwritten signature]



REGIDURIA DE HACIENDA
 Mpio. San Blas Atempa
 Dto. Tehuantepec, Oax.
 2017-2018

a) Objeto social.

El Ayuntamiento constituye el Órgano de Gobierno del Municipio, sus integrantes fueron electos por **elección de partidos políticos.**

La **administración pública municipal** es la actividad que realiza el Gobierno Municipal, en la prestación de bienes y servicios públicos para satisfacer las necesidades; garantizando los derechos de la población que se encuentra establecida en un espacio geográfico determinado, en los términos que prevén las disposiciones jurídicas que regulan la administración pública municipal.

El municipio es la célula del territorio, organización política y administrativa de las entidades federativas; es libre para administrar su hacienda pública, para gobernarse, elegir sus autoridades, así como para dictar su normatividad observando respeto y congruencia con las esferas jurídicas tanto federal como estatal.

[Handwritten signature]



TESORERIA MUNICIPAL
 Mpio. San Blas Atempa
 Dto. Tehuantepec, Oax.
 2017-2018

b) Principal actividad.

Funciones y servicios públicos establecidos en la Constitución Local en su artículo 113:

1. Agua potable, drenaje, alcantarillado, tratamiento y disposición de sus aguas residuales.
2. Alumbrado público

Municipio de San Blas Atempa
 Tercer Trimestre 2018

3. Limpia, recolección, traslado, tratamiento y disposición final de residuos
4. Mercados y centrales de abasto
5. Panteones
6. Rastro
7. Calles, parques y jardines y su equipamiento
8. Seguridad pública, en los términos del Artículo 21 de la Constitución General de la República, policía preventiva municipal y tránsito; así como protección civil
9. Los demás que la legislatura local determine según las condiciones territoriales y socioeconómicas de los Municipios; así como su capacidad administrativa y financiera.

c) **Ejercicio fiscal.**

Correspondiente al ejercicio fiscal 2018, Enero a diciembre.

d) **Régimen jurídico.**

De conformidad con el artículo 113 de la Constitución Política del Estado Libre y Soberano de Oaxaca, el municipio tiene personalidad jurídica propia y constituye un nivel de gobierno.

e) **Consideraciones fiscales del ente.**

Fiscalmente constituye una persona moral sin fines de lucro, con obligaciones en los siguientes conceptos:

1. Retenedor del Impuesto sobre la Renta por concepto de: sueldos y salarios, asimilados a salarios, por la prestación de servicios profesionales, por el otorgamiento del uso o goce temporal de bienes inmuebles.
2. A nivel Estatal está obligado al pago del Impuesto sobre Nóminas.

f) **Estructura organizacional básica.**

El municipio está estructurado orgánicamente como se muestra en el Anexo 1.

g) **Fideicomisos, mandatos y análogos de los cuales es fideicomitente o fideicomisario.**

No aplica.



5. BASES DE PREPARACIÓN DE LOS ESTADOS FINANCIEROS

a) Si se ha observado la normatividad emitida por el CONAC y las disposiciones legales aplicables.

En la preparación de los estados financieros se ha observado el cumplimiento de lo dispuesto por la Ley General de Contabilidad Gubernamental y la normatividad emitida por el Consejo Nacional de Armonización Contable, así como las disposiciones aplicables:

Ley Orgánica Municipal del Estado de Oaxaca
Ley de Hacienda Municipal del Estado de Oaxaca
Ley de Fiscalización Superior del Estado de Oaxaca
Ley de Ingresos Municipal para el ejercicio 2018
Presupuesto de Egresos Municipal para el ejercicio 2018
Otras disposiciones aplicables



b) La normatividad aplicada para el reconocimiento, valuación y revelación de los diferentes rubros de la información financiera, así como las bases de medición utilizadas para la elaboración de los estados financieros.

El total de las operaciones están reconocidas a su costo histórico, según lo establece el postulado básico de Valuación.

c) Postulados básicos.



Los postulados básicos de contabilidad gubernamental emitidos por el CONAC en el Acuerdo publicado el 20 de agosto de 2009:

1. Sustancia Económica
2. Entes Públicos
3. Existencia Permanente
4. Revelación Suficiente
5. Importancia Relativa
6. Registro e Integración Presupuestaria
7. Consolidación de la Información Financiera
8. Devengo Contable



Municipio de San Blas Atempa
Tercer Trimestre 2017

- 9. Valuación
- 10. Dualidad Económica
- 11. Consistencia



d) **Normatividad supletoria.**

No se aplica normatividad supletoria.



e) **Para las entidades que por primera vez estén implementando la base de devengo de acuerdo a la Ley de Contabilidad.**

El municipio registra su contabilidad con base de devengo, de acuerdo a las disposiciones de la Ley General de Contabilidad Gubernamental.

A partir del ejercicio 2014 se registra la contabilidad en el sistema de contabilidad armonizado "Sistema Municipal de Contabilidad Armonizada SiMCA" puesto a disposición de los municipios por la Auditoría Superior del Estado de Oaxaca.

6. **POLÍTICAS DE CONTABILIDAD SIGNIFICATIVAS**



a) **Actualización. Se informará del método utilizado para la actualización del valor de los activos, pasivos y Hacienda Pública/Patrimonio y las razones de dicha elección. Así como informar de la desconexión o reconexión inflacionaria.**

El municipio no ha utilizado ningún método para la actualización de valor de los Activos, Pasivos y Hacienda Pública y/o Patrimonio.

b) **Informar sobre la realización de operaciones en el extranjero y de sus efectos en la información financiera gubernamental.**

El municipio no tiene facultades para realizar operaciones en el extranjero.



c) **Método de valuación de la inversión en acciones de Compañías subsidiarias no consolidadas y asociadas.**

El municipio no tiene acciones de algún otro ente.

Municipio de San Blas Atempa
Tercer Trimestre 2018



PRESIDENCIA MUNICIPAL

Mpio. San Blas Atempa
Dpto. Tehuantepec, Oax.

2017-2018

d) **Sistema y método de valuación de inventarios y costo de lo vendido.**

El municipio actualmente no tiene implementado control de inventarios, en consecuencia no ha establecido sistema o método de valuación en inventarios y costo de lo vendido. Los bienes de consumo se registran directamente al gasto.



SINDICATURA MUNICIPAL

Mpio. San Blas Atempa
Dpto. Tehuantepec, Oax.
2017-2018

e) **Beneficios a empleados. Revelar el cálculo de la reserva actuarial, valor presente de los ingresos esperados comparado con el valor presente de la estimación de gastos, tanto de los beneficiarios actuales como futuros.**

El municipio no tiene reservas para beneficios futuros de los empleados, más que las consideradas anualmente en el presupuesto de egresos del presente ejercicio fiscal.

f) **Provisiones:**

El municipio no tiene registradas provisiones.



REGIDURIA DE HACIENDA
Mpio. San Blas Atempa
Dpto. Tehuantepec, Oax.
2017-2018

g) **Reservas: objetivo de su creación, monto y plazo.**

El municipio no tiene registradas reservas.

h) **Cambios en políticas contables y corrección de errores junto con la revelación de los efectos que se tendrá en la información financiera del ente público, ya sea retrospectivos o prospectivos.**

Desde el ejercicio 2014, el municipio no tiene establecidos cambios en políticas contables y no se realizaron correcciones de errores.



TESORERIA MUNICIPAL
Mpio. San Blas Atempa
Dpto. Tehuantepec, Oax.
2017-2018

i) **Reclasificaciones.**

No se realizaron reclasificaciones entre cuentas por efectos de cambio de los tipos de operaciones

j) **Depuración y cancelación de saldos.**

Municipio de San Blas Atempa
Tercer Trimestre 2018



No se realizó depuración y cancelación de saldos relevantes

PRESIDENCIA MUNICIPAL
Mpio. San Blas Atempa
Dpto. Tehuantepec, Oax.
2017-2018



SINDICATURA MUNICIPAL
Mpio. San Blas Atempa
Dpto. Tehuantepec, Oax.
2017-2018

7. POSICIÓN EN MONEDA EXTRANJERA Y PROTECCIÓN POR RIESGO CAMBIARIO

a) **Activos en moneda extranjera.**

No se tienen Activos en moneda extranjera

b) **Pasivos en moneda extranjera.**

No se tienen pasivos en moneda extranjera

c) **Posición en moneda extranjera.**

No se tienen operaciones en moneda extranjera

d) **Tipo de cambio.**

No se tienen operaciones en moneda extranjera

e) **Equivalente en moneda nacional.**

No se tienen operaciones en moneda extranjera

REGIDURIA DE HACIENDA
Mpio. San Blas Atempa
Dpto. Tehuantepec, Oax.
2017 - 2018

8. REPORTE ANALÍTICO DEL ACTIVO

a) **Vida útil o porcentajes de depreciación, deterioro o amortización utilizados en los diferentes tipos de activos.**

Para el registro de bienes muebles e inmuebles incorporados a la contabilidad, a partir del ejercicio 2014, el Municipio toma valores de vida útil y porcentajes de depreciación, deterioro y amortización de acuerdo a los parámetros de vida útil establecidos por el CONAC en el Acuerdo publicado el 15 de agosto de 2012.

Respecto a la vida útil de bienes localizados en el inventario físico sin comprobante de compra, la vida útil es determinada por el área del Municipio responsable de los bienes de acuerdo a las condiciones físicas de los mismos, con base en el conocimiento y experiencia en el tema.

TESORERIA MUNICIPAL
Municipio de San Blas Atempa
Mpio. San Blas Atempa
Dpto. Tehuantepec, Oax.
1er. Trimestre 2018
2017-2018



PRESIDENCIA MUNICIPAL

Mpio. San Blas Atempa

Dpto. Tehuantepec, Oax.
2017-2018

b) **Cambios en el porcentaje de depreciación o valor residual de los activos.**

Se aplica el método de depreciación por línea recta. A la fecha no se modifican los registros de porcentajes de depreciación o valor residual de los activos.

c) **Importe de los gastos capitalizados en el ejercicio, tanto financieros como de investigación y desarrollo.**

No se tienen registrados este tipo de gastos.



SINDICATURA MUNICIPAL

Mpio. San Blas Atempa
Dpto. Tehuantepec, Oax.
2017-2018

d) **Riesgos por tipo de cambio o tipo de interés de las inversiones financieras**

No se tienen inversiones financieras en moneda extranjera que originen riesgos.

e) **Valor activado en el ejercicio de los bienes construidos por la entidad.**

Las obras en proceso en bienes propios y en bienes de dominio público construidos por el Municipio se registran en cuentas de activo como obras en proceso.

A la conclusión de las obras, se reclasifican de acuerdo a su naturaleza, incorporándose al patrimonio municipal las construidas en bienes propios sujetas al inventario, y las de dominio público y transferibles se afectan al gasto como inversión no capitalizable.

f) **Otras circunstancias de carácter significativo que afecten el activo, tales como bienes en garantía, señalados en embargos, litigios, títulos de inversiones entregados en garantías, baja significativa del valor de inversiones financieras, etc.**

No se tienen situaciones importantes que afecten los activos propiedad del Municipio

g) **Desmantelamiento de Activos, procedimientos, implicaciones, efectos contables.**

No se tienen desmantelamiento de activos



REGIDURIA DE HACIENDA

Mpio. San Blas Atempa
Dpto. Tehuantepec, Oax.
2017-2018

h) **Administración de activos; planeación con el objetivo de que el ente los utilice de manera más efectiva.**



TESORERIA MUNICIPAL

Mpio. San Blas Atempa
Dpto. Tehuantepec, Oax.
2017-2018

Municipio de San Blas Atempa
Tercer Trimestre 2018

ADMINISTRACION MUNICIPAL 2017-2018



Las adquisiciones de bienes muebles se realizan de acuerdo a las necesidades prioritarias de las áreas del Municipio; registrándose simultáneamente en la contabilidad y en el inventario de bienes, donde se asignan y emiten los resguardos a nombre de la persona responsable del cuidado, recabándose las firmas respectivas.



Adicionalmente, se deben incluir las explicaciones de las principales variaciones en el Activo, en cuadros comparativos como sigue:

a) **Inversiones en valores.**

No se tienen inversiones en valores.

b) **Patrimonio de Organismos descentralizados de Control Presupuestario Indirecto.**

No se tiene Patrimonio de Organismos descentralizados de Control Presupuestario Indirecto.

c) **Inversiones en empresas de participación mayoritaria.**

No se tienen Inversiones en empresas de participación mayoritaria.



d) **Inversiones en empresas de participación minoritaria.**

No se tienen inversiones en empresas de participación minoritaria

e) **Patrimonio de organismos descentralizados de control presupuestario directo, según corresponda.**

No se tiene Patrimonio de organismos descentralizados de control presupuestario directo



9. FIDEICOMISOS, MANDATOS Y ANÁLOGOS

El municipio no registra Fideicomisos, Mandatos y Análogos.

Municipio de San Blas Atempa
Cuerpo Trimestral 2018



REPORTE DE LA RECAUDACIÓN

a) Análisis del comportamiento de la recaudación correspondiente al ente público o cualquier tipo de ingreso, de forma separada los ingresos locales de los federales.

Anexo a las Notas de Gestión Administrativa

b) Proyección de la recaudación e ingresos en el mediano plazo.

Anexo a las Notas de Gestión Administrativa



11. INFORMACIÓN SOBRE LA DEUDA Y EL REPORTE ANALÍTICO DE LA DEUDA

El Municipio no tiene contratada deuda pública

a) Utilizar al menos los siguientes indicadores: deuda respecto al PIB y deuda respecto a la recaudación tomando, como mínimo, un período igual o menor a 5 años.

No aplica

b) Información de manera agrupada por tipo de valor gubernamental o instrumento financiero en la que se consideren intereses, comisiones, tasa, perfil de vencimiento y otros gastos de la deuda.

No aplica



12. CALIFICACIONES OTORGADAS

No se cuenta con calificaciones otorgadas

13. PROCESO DE MEJORA

a) Principales Políticas de control interno.



Municipio de San Blas Atampa
Tercer Trimestre 2018



PRESIDENCIA MUNICIPAL
Mpio. San Blas Atempa
Dpto. Tehuantepec, Oax.
2017-2018

medidas y lineamientos para hacer eficientes los procesos administrativos de adquisiciones, contratación de obra pública, control de personal, recaudación, ejercicio del gasto, etc.,

Para seguimiento a la ejecución del Plan Municipal de Desarrollo y el Programa Operativo Anual.

- Implementar mecanismos y acciones orientadas al cumplimiento total en materia de transparencia y acceso a la información.
- Instaurar los procedimientos administrativos para dar cumplimiento a las nuevas disposiciones en la Armonización Contable de las finanzas públicas municipales, como requerimiento en la rendición de cuentas ante los entes fiscalizadores
- Monitoreo continuo y permanentemente de los programas registrados en el Plan de Desarrollo Municipal, a través del diseño de indicadores operativos, que permitan determinar su impacto político, social y económico.

b) Medidas de desempeño financiero, metas y alcance.

Ejercer los recursos en partidas autorizadas en el Presupuesto de Egresos, tomando en cuenta el Presupuesto de Ingresos y el comportamiento de los ingresos reales, con el fin de alcanzar el cumplimiento de los objetivos, acciones y metas programadas en el Programa Operativo Anual.

14. EVENTOS POSTERIORES AL CIERRE

No se tienen hechos relevantes ocurridos en el periodo posterior al que se informa, que proporcionen mayor evidencia sobre eventos que le afectan económicamente y que no se conocían a la fecha de cierre.

16. PARTES RELACIONADAS

No existen partes relacionadas que pudieran ejercer influencia significativa sobre la toma de decisiones financieras y operativas

17. RESPONSABILIDAD SOBRE LA PRESENTACIÓN RAZONABLE DE LA INFORMACIÓN CONTABLE

El municipio presenta estados financieros rubricados en cada página de los mismos e incluyen al final la leyenda: **"Bajo protesta de decir verdad declaramos que los Estados Financieros y sus notas, son razonablemente correctos y son responsabilidad del emisor"**.

“BAJO PROTESTA DE DECIR VERDAD DECLARAMOS QUE LOS ESTADOS FINANCIEROS Y SUS NOTAS, SON RAZONABLEMENTE CORRECTOS Y SON RESPONSABILIDAD DEL EMISOR”.

30 de septiembre de 2018.

NOMBRES Y FIRMAS



C. AUGUSTO ACEVEDO OSORIO
PRESIDENTE MUNICIPAL



C. NOEL HERNANDEZ RITO
SÍNDICO MUNICIPAL



C. CLELIA TOLEDO BERNAL
REGIDORA DE HACIENDA



C. FABIAN MOLINA CRISPIN
TESORERO MUNICIPAL

Municipio de San Blas Atempa
Tercer Trimestre, 2018

ANEXO I

ORGANIGRAMA

B ESTRUCTURA ORGANICA DEL H. AYUNTAMIENTO MUNICIPAL DE SAN BLAS ATEMPA, DISTRITO DE SANTO DOMINGO, TEHUANTEPEC, OAXACA

BIENIO 2017-2018

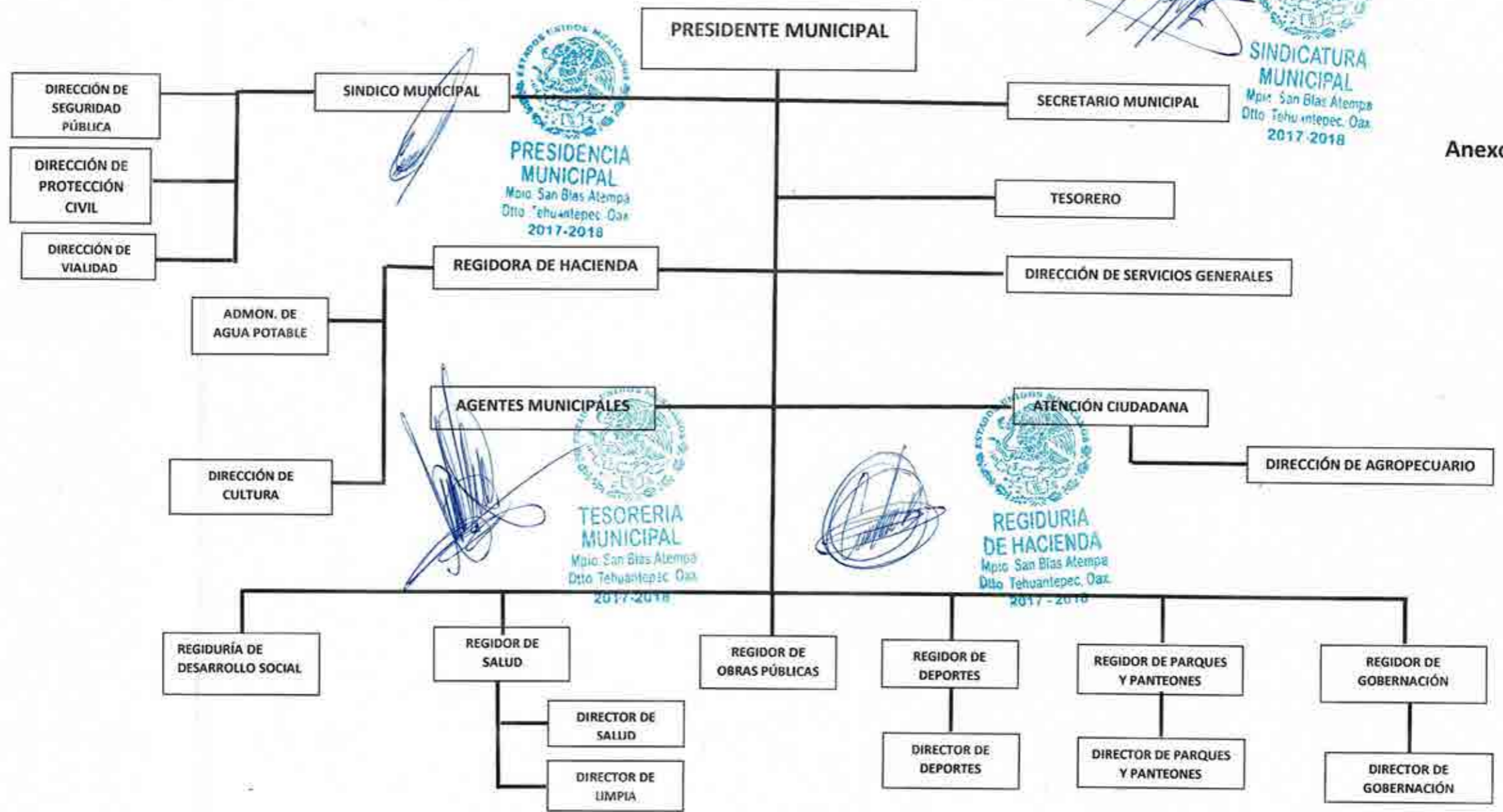

Anexo 1

MUNICIPIO DE SAN BLAS ATEMPA DISTRITO DE TEHUANTEPEC, OAX.
 FORMATOS, ANEXOS A LAS NOTAS DE GESTIÓN ADMINISTRATIVA
 DEL 01 DE ENERO AL 30 DE SEPTIEMBRE DEL 2018

A) ANÁLISIS DEL COMPORTAMIENTO DE LA RECAUDACIÓN REPORTE DE LA RECAUDACIÓN EJERCICIO 2018	
RUBRO DE INGRESO	IMPORTE
INGRESOS LOCALES	2585160.19
IMPUESTOS	108519
DERECHOS	2402890
PRODUCTOS	14941.19
APROVECHAMIENTOS	58810
INGRESOS DERIVADOS DE FINANCIAMIENTOS	0
INGRESOS FEDERALES	115747236.8
PARTICIPACIONES	12963785.26
APORTACIONES	34797376.52
CONVENIOS	67986075
TOTAL	118332397
OBSERVACIONES: AL PERIODO QUE SE PRESENTA EL MUNICIPIO NO PRESENTA INGRESOS RECAUDADOS DERIVADO DE FINANCIAMIENTO.	

B) PROYECCIÓN DE LA RECAUDACIÓN E INGRESOS EN EL MEDIANO PLAZO			
RUBRO DE INGRESO	ESTIMADO	RECAUDADO	MODIFICADO
INGRESOS LOCALES	5423301	2585160.19	5454502.28
IMPUESTOS	596000	108519	596000
DERECHOS	3837300	2402890	3837300
PRODUCTOS	195000	14941.19	196201.28
APROVECHAMIENTOS	995000	58810	1025000
INGRESOS DERIVADOS DE FINANCIAMIENTOS	1	0	1
INGRESOS FEDERALES	217767651	115747236.8	220068578.1
PARTICIPACIONES	15165050	12963785.26	15165050
APORTACIONES	46068671.07	34797376.52	46929598.2
CONVENIOS	156533929.9	67986075	157973929.9
TOTAL	223190952	118332397	2332128.41
OBSERVACIONES: AL PERIODO QUE SE PRESENTA EL MUNICIPIO NO PRESENTA INGRESOS RECAUDADOS DERIVADO DE FINANCIAMIENTO.			

BAJO PROTESTA DE DECIR VERDAD DECLARAMOS QUE LOS ESTADOS FINANCIEROS Y SUS NOTAS, SON RAZONABLEMENTE CORRECTOS Y SON RESPONSABILIDAD DEL EMISOR.

C. AUGUSTO ACEVEDO OSORIO
 PRESIDENTE MUNICIPAL



PRESIDENCIA
 MUNICIPAL
 Mpio. San Blas Atempa,
 Dto. Tehuantepec, Oax.
 2017-2018

C. NOEL HERNANDEZ RITO
 SINDICO MUNICIPAL

[Handwritten signature]



SINDICATURA
 MUNICIPAL
 Mpio. San Blas Atempa
 Dto. Tehuantepec Oax.
 2017-2018

C. FABIAN MOLINA CRISPIN
 TESORERO MUNICIPAL

[Handwritten signature]



TESORERIA
 MUNICIPAL
 Mpio. San Blas Atempa
 Dto. Tehuantepec Oax.
 2017-2018

C. CLELIA TOLEDO BERNAL
 REGIDORA DE HACIENDA

[Handwritten signature]



REGIDURIA
 DE HACIENDA
 Mpio. San Blas Atempa
 Dto. Tehuantepec, Oax.
 2017-2018

MUNICIPIO DE SAN BLAS ATEMPA DISTRITO DE TEHUANTEPEC, OAX.
 CONCILIACIÓN ENTRE LOS INGRESOS PRESUPUESTARIOS Y CONTABLES
 DEL 01 DE ENERO AL 30 DE SEPTIEMBRE DE 2018

SEPTIEMBRE CERRADO

1. INGRESOS PRESUPUESTARIOS	\$ 0.00	\$ 118,332,396.97
2. MÁS INGRESOS CONTABLES NO PRESUPUESTARIOS	\$ 0.00	\$ 0.00
INCREMENTO POR VARIACION DE INVENTARIOS	\$ 0.00	\$ 0.00
DISMINUCION DEL EXCESO DE ESTIMACIONES POR PERDIDA O DETERIORO U OBSOLESCENCIA	\$ 0.00	\$ 0.00
DISMINUCION DEL EXCESO DE PROVISIONES	\$ 0.00	\$ 0.00
OTROS INGRESOS Y BENEFICIOS VARIOS	\$ 0.00	\$ 0.00
OTROS INGRESOS CONTABLES NO PRESUPUESTARIOS	\$ 0.00	\$ 0.00
3. MENOS INGRESOS PRESUPUESTARIOS NO CONTABLES	\$ 0.00	\$ 0.00
PRODUCTOS DE CAPITAL	\$ 0.00	\$ 0.00
APROVECHAMIENTOS DE CAPITAL	\$ 0.00	\$ 0.00
INGRESOS DERIVADOS DE FINANCIAMIENTOS	\$ 0.00	\$ 0.00
OTROS INGRESOS PRESUPUESTARIOS NO CONTABLES	\$ 0.00	\$ 0.00
INGRESOS CONTABLES (4 = 1 + 2 - 3)	\$ 0.00	\$ 118,332,396.97

BAJO PROTESTA DE DECIR VERDAD DECLARAMOS QUE LOS ESTADOS FINANCIEROS Y SUS NOTAS, SON RAZONABLEMENTE CORRECTOS Y SON RESPONSABILIDAD DEL EMISOR

 AUGUSTO ACEVEDO OSORIO
 PRESIDENTE MUNICIPAL

 NOEL HERNANDEZ RITO
 SINDICO MUNICIPAL

 CELIA TOLEDO BERNAL
 REGIDORA DE HACIENDA

 FABIAN MOLINA CRISPIN
 TESORERO MUNICIPAL

 PRESIDENCIA
 MUNICIPAL
 Mpio. San Blas Atempa
 Otto. Tehuantepec, Oax.
 2017-2018

 SINDICATURA
 MUNICIPAL
 Mpio. San Blas Atempa
 Otto. Tehuantepec, Oax.
 2017-2018

 REGIDURIA
 DE HACIENDA
 Mpio. San Blas Atempa
 Otto. Tehuantepec, Oax.
 2017-2018

 TESORERIA
 MUNICIPAL
 Mpio. San Blas Atempa
 Otto. Tehuantepec, Oax.
 2017-2018

**MUNICIPIO DE SAN BLAS ATEMPA DISTRITO DE TEHUANTEPEC, OAX.
CONCILIACIÓN ENTRE LOS EGRESOS PRESUPUESTARIOS Y CONTABLES
DEL 01 DE ENERO AL 30 DE SEPTIEMBRE DE 2018**

SEPTIEMBRE CERRADO

1. TOTAL DE EGRESOS (PRESUPUESTARIOS)	\$ 0.00	\$ 104,073,993.28
2. MENOS EGRESOS PRESUPUESTARIOS NO CONTABLES	\$ 0.00	\$ 80,166,805.01
MOBILIARIO Y EQUIPO DE ADMINISTRACIÓN	\$ 23,832.01	\$ 0.00
MOBILIARIO Y EQUIPO EDUCACIONAL Y RECREATIVO	\$ 2,699.00	\$ 0.00
EQUIPO E INSTRUMENTAL MEDICO Y DE LABORATORIO	\$ 0.00	\$ 0.00
VEHICULOS Y EQUIPO DE TRANSPORTE	\$ 351,000.00	\$ 0.00
EQUIPO DE DEFENSA Y SEGURIDAD	\$ 0.00	\$ 0.00
MAQUINARIA, OTROS EQUIPOS Y HERRAMIENTAS	\$ 38,908.99	\$ 0.00
ACTIVOS BIOLÓGICOS	\$ 0.00	\$ 0.00
BIENES INMUEBLES	\$ 25,344,693.37	\$ 0.00
ACTIVOS INTANGIBLES	\$ 0.00	\$ 0.00
OBRA PÚBLICA EN BIENES PROPIOS	\$ 54,405,771.64	\$ 0.00
ACCIONES Y PARTICIPACIONES DE CAPITAL	\$ 0.00	\$ 0.00
COMPRA DE TÍTULOS Y VALORES	\$ 0.00	\$ 0.00
INVERSIONES EN FIDEICOMISOS, MANDATOS Y OTROS ANALÓGOS	\$ 0.00	\$ 0.00
PROVISIONES PARA CONTINGENCIAS Y OTRAS ERDGACIONES ESPECIALES	\$ 0.00	\$ 0.00
AMORTIZACIÓN DE LA DEUDA PÚBLICA	\$ 0.00	\$ 0.00
ADELUDOS DE EJERCICIOS FISCALES ANTERIORES (ADEFAS)	\$ 0.00	\$ 0.00
OTROS EGRESOS PRESUPUESTARIOS NO CONTABLES	\$ 0.00	\$ 0.00
3. MÁS GASTOS CONTABLES NO PRESUPUESTALES	\$ 0.00	\$ 2,068,785.73
ESTIMACIONES, DEPRECIACIONES, DETERIOROS, OBSOLESCENCIA Y AMORTIZACIONES	\$ 2,068,785.73	\$ 0.00
PROVISIONES	\$ 0.00	\$ 0.00
DISMINUCIÓN DE INVENTARIOS	\$ 0.00	\$ 0.00
AUMENTO POR INSUFICIENCIA DE ESTIMACIONES POR PERDIDA O DETERIORO U OBSOLESCENCIA	\$ 0.00	\$ 0.00
AUMENTO POR INSUFICIENCIA DE PROVISIONES	\$ 0.00	\$ 0.00
OTROS GASTOS	\$ 0.00	\$ 0.00
OTROS EGRESOS CONTABLES NO PRESUPUESTARIOS	\$ 0.00	\$ 0.00
TOTAL DE GASTO CONTABLE (4 = 1 - 2 + 3)	\$ 0.00	\$ 25,975,974.01

BAJO PROTESTA DE DECIR VERDAD DECLARAMOS QUE LOS ESTADOS FINANCIEROS Y SUS NOTAS, SON RAZONABLEMENTE CORRECTOS Y SON RESPONSABILIDAD DEL EMISOR

AUGUSTO ACEVEDO OSORIO
PRESIDENTE MUNICIPAL

NOEL HERNÁNDEZ RITO
SINDICO MUNICIPAL

ORELIA TOLEDO BERNAL
REGIDOR DE HACIENDA

FABIAN MOLINA CRISPIN
TESORERO MUNICIPAL



MUNICIPIO DE SAN BLAS ATEMPA DISTRITO DE TEHUANTEPEC, OAX. RELACIÓN DE BIENES QUE
 COMPONEN EL PATRIMONIO MUNICIPAL MUEBLES E INMUEBLES AL 30 DE SEPTIEMBRE DE 2018

CÓDIGO	DESCRIPCIÓN DEL BIEN	VALOR EN LIBROS
5000000000	BIENES MUEBLES, INMUEBLES E INTANGIBLES	2,088,342. 70
5100000000	MOBILIARIO Y EQUIPO DE ADMINISTRACION	336,716.39
5110000000	MUEBLES DE OFICINA Y ESTANTERIA	90,699.00
5110100000	MUEBLES DE OFICINA	90,699.00
5110100277	SILLAS APILABLES	464.00
5110100278	SILLAS APILABLES	464.00
5110100279	SILLAS APILABLES	464.00
5110100280	SILLAS APILABLES	464.00
5110100281	SILLAS APILABLES	464.00
5110100282	SILLAS APILABLES	464.00
5110100283	SILLAS APILABLES	464.00
5110100284	SILLAS APILABLES	464.00
5110100285	SILLAS APILABLES	464.00
5110100286	SILLAS APILABLES	464.00
5110100287	SILLAS APILABLES	464.00
5110100288	SILLAS APILABLES	464.00
5110100289	SILLAS APILABLES	464.00
5110100290	SILLAS APILABLES	464.00
5110100291	SILLAS APILABLES	464.00
5110100292	SILLAS APILABLES	464.00
5110100293	SILLAS APILABLES	464.00
5110100294	SILLAS APILABLES	464.00
5110100295	SILLAS APILABLES	464.00
5110100296	SILLAS APILABLES	464.00
5110100297	SILLAS APILABLES	464.00
5110100298	SILLAS APILABLES	464.00
5110100299	SILLAS APILABLES	464.00
5110100300	SILLAS APILABLES	464.00
5110100301	SILLAS APILABLES	464.00
5110100302	SILLAS APILABLES	464.00
5110100303	SILLAS APILABLES	464.00
5110100304	SILLAS APILABLES	464.00
5110100305	SILLAS APILABLES	464.00
5110100306	SILLAS APILABLES	464.00
5110100307	SILLAS APILABLES	464.00
5110100308	SILLAS APILABLES	464.00
5110100309	SILLAS APILABLES	464.00
5110100310	SILLAS APILABLES	464.00
5110100327	SILLONES EJECUTIVOS	1,269.00
5110100328	SILLONES EJECUTIVOS	1,269.00
5110100329	SILLONES EJECUTIVOS	1,269.00
5110100330	SILLONES EJECUTIVOS	1,269.00
5110100331	SILLONES EJECUTIVOS	1,269.00
5110100375	SILLAS PLEGABLES	258.00
5110100376	SILLAS PLEGABLES	258.00

5110100377	SILLAS PLEGABLES	258.00
5110100378	SILLAS PLEGABLES	258.00
5110100379	SILLAS PLEGABLES	258.00
5110100380	SILLAS PLEGABLES	258.00
5110100381	SILLAS PLEGABLES	258.00
5110100382	SILLAS PLEGABLES	258.00
5110100383	SILLAS PLEGABLES	258.00
5110100384	SILLAS PLEGABLES	258.00
5110100385	SILLAS PLEGABLES	258.00
5110100386	SILLAS PLEGABLES	258.00
5110100387	SILLAS PLEGABLES	258.00
5110100388	SILLAS PLEGABLES	258.00
5110100389	SILLAS PLEGABLES	258.00
5110100390	SILLAS PLEGABLES	258.00
5110100391	SILLAS PLEGABLES	258.00
5110100392	SILLAS PLEGABLES	258.00
5110100393	SILLAS PLEGABLES	258.00
5110100394	SILLAS PLEGABLES	258.00
5110100395	SILLAS PLEGABLES	258.00
5110100396	SILLAS PLEGABLES	258.00
5110100397	SILLAS PLEGABLES	258.00
5110100398	SILLAS PLEGABLES	258.00
5110100399	SILLAS PLEGABLES	258.00
5110100400	SILLAS PLEGABLES	258.00
5110100401	SILLAS PLEGABLES	258.00
5110100402	SILLAS PLEGABLES	258.00
5110100403	SILLAS PLEGABLES	258.00
5110100404	SILLAS PLEGABLES	258.00
5110100405	GABINETE	3,568.00
5110100406	MULTIF BROTHER	2,698.00
5110100407	ESCRITORIO HENRY	1,477.00
5110100408	ESCRITORIO HENRY	1,477.00
5110100409	ESCRITORIO HENRY	1,477.00
5110100410	ESCRITORIO HENRY	1,477.00
5110100411	ESCRITORIO HENRY	1,477.00
5110100412	ESCRITORIO HENRY	1,477.00
5110100413	ESCRITORIO HENRY	1,477.00
5110100414	ESCRITORIO HENRY	1,477.00
5110100415	ESCRITORIO HENRY	1,477.00
5110100416	ESCRITORIO HENRY	1,477.00
5110100417	ESCRITORIO ESTUDIANTIL	798.00
5110100418	IMPRESORA HP LASER M377DW	6,998.00
5110100419	SILLA GENOVA NEGRA	398.33
5110100420	SILLA GENOVA NEGRA	398.33
5110100421	SILLA GENOVA NEGRA	398.33
5110100422	SILLA GENOVA NEGRA	398.33
5110100423	SILLA GENOVA NEGRA	398.33
5110100424	SILLA GENOVA NEGRA	398.33
5110100425	SILLA GENOVA NEGRA	398.33

5110100426	SILLA GENOVA NEGRA	398.33
5110100427	SILLA GENOVA NEGRA	398.33
5110100428	SILLA GENOVA NEGRA	398.33
5110100429	SILLA GENOVA NEGRA	398.33
5110100430	SILLA GENOVA NEGRA	398.33
5110100431	SILLA GENOVA NEGRA	398.33
5110100432	SILLA GENOVA NEGRA	398.33
5110100433	SILLA GENOVA NEGRA	398.33
5110100434	SILLA GENOVA NEGRA	398.33
5110100435	SILLA GENOVA NEGRA	398.33
5110100436	SILLA GENOVA NEGRA	398.33
5110100437	SILLA GENOVA NEGRA	398.33
5110100438	SILLA GENOVA NEGRA	398.33
5110100439	SILLA GENOVA NEGRA	398.34
5110100440	SILLA GENOVA NEGRA	398.34
5110100441	SILLA GENOVA NEGRA	398.34
5110100442	SILLA GENOVA NEGRA	398.34
5110100443	SILLA GENOVA NEGRA	398.34
5110100444	SILLA GENOVA NEGRA	398.34
5110100445	SILLA GENOVA NEGRA	398.34
5110100446	SILLA GENOVA NEGRA	398.34
5110100447	SILLA GENOVA NEGRA	398.34
5110100448	SILLA GENOVA NEGRA	398.34
5110100449	SILLAS	1,899.00
5110100450	SILLAS	1,899.00
5110100451	SILLAS	1,899.00
5110100452	SILLAS	1,899.00
5110100453	SILLAS	1,899.00
5110100454	SILLAS	1,899.00
5110100455	SILLAS	1,899.00
5110100456	SILLAS	1,899.00
5110100457	MESA DE 2.44	1,762.92
5110100458	SILLA TUBULA	1,550.54
5110100459	SILLA TUBULA	1,550.54
5130000000	BIENES ARTISTICOS, CULTURALES Y CIENTIFICOS	87,200.00
5130100000	OBRAS Y COLECCIONES DE ARTE	87,200.00
5130100001	BASE PARA TAROLA - MSBA-AF-500-697-2010	2,200.00
5130100002	ATRIL PARA TROMPETA - MSBA-AF-500-698-2010	2,200.00
5130100003	ATRIL PARA SOLFEO - MSBA-AF-500-699-2010	2,200.00
5130100004	ATRIL PARA SOLFEO - MSBA-AF-500-700-2010	2,200.00
5130100005	ATRIL PARA SOLFEO - MSBA-AF-500-702-2010	2,200.00
5130100006	ATRIL PARA SOLFEO - MSBA-AF-500-703-2010	2,200.00
5130100007	ATRIL PARA SOLFEO - MSBA-AF-500-704-2010	2,200.00
5130100008	BASE PARA TROMPETA - MSBA-AF-500-705-2010	2,200.00
5130100009	BASE PARA TROMBON - MSBA-AF-500-706-2010	2,200.00
5130100010	BASE PARA CLARINETE - MSBA-AF-500-707-2010	2,200.00
5130100011	ATRIL PARA SAXOFON TENOR - MSBA-AF-500-708-2010	2,200.00
5130100012	CLARINETE - MSBA-AF-500-709-2010	3,500.00
5130100013	CLARINETE - MSBA-AF-500-710-2010	3,500.00

5130100014	CLARINETE - MSBA-AF-500-711-2010	3,500.00
5130100015	CLARINETE - MSBA-AF-500-712-2010	3,500.00
5130100016	SAXOFON ALTO - MSBA-AF-500-713-2010	3,500.00
5130100017	TROMBON DE VARA SIN BOQUILLA - MSBA-AF-500-715-2010	3,500.00
5130100018	SACSOR - MSBA-AF-500-717-2010	3,500.00
5130100019	SACSOR - MSBA-AF-500-718-2010	3,500.00
5130100020	SAXOFON BARITONO - MSBA-AF-500-719-2010	3,500.00
5130100021	PLATILLO - MSBA-AF-500-720-2010	3,500.00
5130100022	TROMBON DE EMBUDO - MSBA-AF-500-721-2010	3,500.00
5130100023	TROMBON DE EMBUDO - MSBA-AF-500-722-2010	3,500.00
5130100024	BOMBO CON BASE - MSBA-AF-500-723-2010	3,500.00
5130100025	TAROLA - MSBA-AF-500-724-2010	3,500.00
5130100026	TROMPETA - MSBA-AF-500-728-2013	3,500.00
5130100027	TROMPETA - MSBA-AF-500-729-2013	3,500.00
5130100028	SAX SOPRANO - MSBA-AF-500-764-2013	3,500.00
5130100029	SAX SOPRANO - MSBA-AF-500-765-2010	3,500.00
5150000000	EQUIPO DE COMPUTO Y DE TECNOLOGIAS DE LA INFORMACION	158,817.39
5150100000	EQUIPO DE COMPUTO Y DE TECNOLOGIAS DE LA INFORMACION	157,818.39
5150100003	EQUIPO DE AIRE ACONDICIONADO	14,405.19
5150100006	LAPTOP PORTATIL	16,299.99
5150100007	LAPTOP PORTATIL	16,299.99
5150100008	COMPUTADORA	16,600.04
5150100013	IMPRESORA EPSON L555	3,579.95
5150100014	IMPRESORA EPSON L555	1,789.91
5150100015	IMPRESORA MULTINACIONAL HP 86016.	5,948.30
5150100016	IMPRESORA MULTIFUNCIONAL PROEXPRESS M4580 SAMSUNG CON NUMERO DE SERIE 07H6BJFHC0009AY	19,990.00
5150100017	ALL-IN-ONE	4,000.00
5150100018	MULTI BROTHER, MFC-6930DWBSP	6,998.99
5150100019	MULTIFUN CANON PIGMA G 2100	2,799.99
5150100020	LAPTOP HP-15-BS008LA	15,895.03
5150100022	IMPRESORA MULTIFUNCIONAL HP2675	1,380.00
5150100023	DESKTOP ALL IN ONE	7,999.00
5150100024	COMPUTADORA NOTEBOOK CODIGO 00019111407917	6,999.01
5150100025	IMPRESORA MULTIFUNCIONAL XEROX B405-DN VERSALINK CAMA LEGAL MONO LASER	12,145.00
5150100026	IMPRESORA MARCA EPSON MODELO L380	4,400.00
5150100027	REGULADOR	288.00
5150200000	REFACCIONES Y ACCESORIOS MAYORES DE EQUIPO DE COMPUTO	999.00
5150200001	ACCESORIOS	999.00
5200000000	MOBILIARIO Y EQUIPO EDUCACIONAL Y RECREATIVO	115,905.00
5210000000	EQUIPOS Y APARATOS AUDIOVISUALES	5,398.00
5210200000	EQUIPO DE SONIDO	5,398.00
5210200001	ALTAVOCES MASTER	3,399.00
5210200002	BOCINA THUNDER 15P	1,999.00
5230000000	CAMARAS FOTOGRAFICAS Y DE VIDEO	4,907.00
5230100000	CAMARAS FOTOGRAFICAS	4,907.00
5230100005	CAMARA FOTOGRAFICA SONY	2,208.00
5230100006	CAMARA FOTOGRAFICA SONY DSC-W800/BC E-33	2,699.00
5290000000	OTRO MOBILIARIO Y EQUIPO EDUCACIONAL Y RECREATIVO	105,600.00
5290100000	MOBILIARIO Y EQUIPO ESPECIALIZADO	69,000.00

5290100001	TRACTOR JARDINERO MODELO D-110 MARCA JOHN DEER	69,000.00
5290200000	EQUIPO DE EDUCACION Y RECREATIVIDAD	36,600.00
5290200001	BAFLES BAJOS 2X18 PROFESIONAL 1000W RMA	4,400.00
5290200002	BAFLES BAJOS 2X18 PROFESIONAL 1000W RMA	4,400.00
5290200003	BAFLE CONERT DOBLE 15 PROFESIONAL SOUND	2,350.00
5290200004	BAFLE CONERT DOBLE 15 PROFESIONAL SOUND	2,350.00
5290200005	CROSSOVER PROF. 3 VIAS ESTEREO CR-234XL	1,220.00
5290200006	MICR?FONO DE ESCRITORIO	430.00
5290200007	GUIARRA ELECTROACUSTICA	3,150.00
5290200008	GUIARRA ELECTROACUSTICA	3,150.00
5290200009	GUIARRA ELECTROACUSTICA	3,150.00
5290200010	GUIARRA GUIECE	750.00
5290200011	GUIARRA GUIECE	750.00
5290200012	GUIARRA GUIECE	750.00
5290200013	GUIARRA GUIECE	750.00
5290200014	GUIARRA GUIECE	750.00
5290200015	GUIARRA GUIECE	750.00
5290200016	GUIARRA GUIECE	750.00
5290200017	GUIARRA GUIECE	750.00
5290200018	GUIARRA GUIECE	750.00
5290200019	GUIARRA GUIECE	750.00
5290200020	GUIARRA GUIECE	750.00
5290200021	GUIARRA GUIECE	750.00
5290200022	GUIARRA GUIECE	750.00
5290200023	GUIARRA GUIECE	750.00
5290200024	GUIARRA GUIECE	750.00
5290200025	GUIARRA GUIECE	750.00
5300000000	EQUIPO E INSTRUMENTAL MEDICO Y DE LABORATORIO	1,398.00
5320000000	INSTRUMENTAL MEDICO Y DE LABORATORIO	1,398.00
5320100000	INSTRUMENTAL MEDICO	699.00
5320100001	MASAJEADOR_1	699.00
5320300000	REFACCIONES Y ACCESORIOS MAYORES DE INSTRUMENTAL MEDICO Y DE LABORATORIO	699.00
5320300001	MASAJEADOR	699.00
5400000000	VEHICULOS Y EQUIPO DE TRANSPORTE	991,838.14
5410000000	VEHICULOS Y EQUIPO TERRESTRE	987,500.00
5410100000	VEHICULOS Y EQUIPO DE PASAJEROS	717,500.00
5410100018	VEHICULO, FORD NUM SERIE; 1FTZFWXWKC17766, A?O 1998.	55,000.00
5410100019	VEHICULO NISSAN PICK UP CAMIONET NO. DE SERIE 1N6SD11S2RC304801	55,000.00
5410100020	CAMI?N MARCA NISSAN MODELO 2016 NP 300 DOBLE CABINA S TM, COLOR AZUL CLAVE VEHICULAR 1041542,MOTOR NO. 3N6AD33C0GK825021CON	256,500.00
5410100021	TOYOTA , TIPO: PICK UP D-CAB, VERSION: HILUX DOBLE CABINA BASE, BLANCO Y NEGRO	351,000.00
5410200000	VEHICULOS Y EQUIPO DE CARGA	270,000.00
5410200001	VOLTEO MARCA NAVISTAR INTERNACIONAL MODELO 2000 SERIE 469HM201186605 PLACAS RT97368	194,743.00
5410200002	COMPLEMENTO DEL COSTO DEL VOLTEO MARCA NAVISTAR INTERNACIONAL MODELO 2000 SERIE 469HM201186605 PLACAS RT97368	75,257.00
5490000000	OTROS EQUIPOS DE TRANSPORTE	4,338.14
5490100000	BICICLETAS, MOTOCICLETAS A DOS RUEDAS	4,338.14
5490100001	BICICLETA MOD. DEFENDER R-26 21V SUSP/DELANTERA	2,169.07
5490100002	BICICLETA MOD. DEFENDER R-26 21V SUSP/DELANTERA	2,169.07

5600000000	MAQUINARIA, OTROS EQUIPOS Y HERRAMIENTAS	642,485.17
5620000000	MAQUINARIA Y EQUIPO INDUSTRIAL	23,027.72
5620100000	MAQUINARIA Y EQUIPO INDUSTRIAL	23,027.72
5620100002	MAQUINA PARA SOLDAR MI250L SERIE B2231751K14	16,027.72
5620100004	PODADORA 21 PULG. RECOLECTORA	7,000.00
5630000000	MAQUINARIA Y EQUIPO DE CONSTRUCCION	300,000.00
5630100000	MAQUINARIA Y EQUIPO DE CONSTRUCCION	300,000.00
5630100001	FORD F600-189 , MODELO 1980 TIPO ESTACAS, MOTOR DE 8 CILINDROS, COLOR CANARIO. (VOLTEO)	200,000.00
5630100002	VOLTEO COLOR ROJO, EN LA CONDICI?N EN QUE SE ENCUENTRA	100,000.00
5640000000	SISTEMAS DE AIRE ACONDICIONADO, CALEFACCION Y DE REFRIGERACION INDUSTRIAL Y COMERCIAL	75,286.03
5640100000	SISTEMAS DE AIRE ACONDICIONADO, CALEFACCION Y DE REFRIGERACION INDUSTRIAL Y COMERCIAL	75,286.03
5640100001	AIRE ACONDICIONADO 2 TONL. HIWALL	14,405.19
5640100002	AIRE ACONDICIONADO TIPO MINISPLIT	10,200.00
5640100003	AIRE ACONDICIONADO TIPO MINI SPLIT MARCA MIREGE MODELO CXF12J DE 12,000BTUS.	6,750.00
5640100004	EQUIPO DE AIRE ACONDICIONADO TIPO MINI SPLIT MARCA MIREGE MODELO CXF	6,000.00
5640100006	MINISPLIT MARCA JORK DE 1.5 TONELADAS MOD-YSLA18FSAADK	16,818.84
5640100007	EQUIPO DE AIRE ACONDICIONADO DE UNA TONELADA	7,037.00
5640100008	EQUIPO DE AIRE ACONDICIONADO DE UNA TONELADA	7,037.00
5640100009	EQUIPO DE AIRE ACONDICIONADO DE UNA TONELADA	7,038.00
5650000000	EQUIPO DE COMUNICACION Y TELECOMUNICACION	231,623.65
5650100000	EQUIPOS DE COMUNICACION	231,623.65
5650100022	CELULAR	378.99
5650100032	RADIO PORT?TIL VHF MCA KENWOOD MOD. TK2402K PERSONAL DE SEGURIDAD SPEI REF- 589.	10,000.00
5650100033	RADIO PORTATIL	5,000.00
5650100034	RADIO PORTATIL	5,000.00
5650100035	RADIO PORT?TIL VHF MCA KENWOOD MOD. TK2402K	6,631.50
5650100036	RADIO PORT?TIL VHF MCA KENWOOD MOD. TK2402K	6,631.50
5650100041	RADIO PORTATIL MCA KEMWOOD	5,000.00
5650100042	RADIO PORTATIL MCA KEMWOOD	5,000.00
5650100043	RADIO PORTATIL MCA KEMWOOD	5,000.00
5650100044	RADIO PORTATIL MCA KEMWOOD	5,000.00
5650100045	RADIO KEMWOOD	22,828.15
5650100047	AUD?FONO Y RADIO KEMWOOD TK2000K	5,003.00
5650100048	AUD?FONO Y RADIO KEMWOOD TK2000K	5,003.00
5650100049	AUD?FONO Y RADIO KEMWOOD TK2000K	5,003.00
5650100050	RADIOS PORT?TILES MCA KENWOOD TK 2000	6,834.84
5650100051	RADIOS PORT?TILES MCA KENWOOD TK 2000	6,834.84
5650100052	RADIOS PORT?TILES MCA KENWOOD TK 2000	6,834.84
5650100053	CELULAR TELCEL R1-R-8 LG Q	2,779.00
5650100055	RADIOS DE COMUNICACI?N ANAL?GICO MODELO TK-7302H-K MARCA KENWOOD	7,086.54
5650100056	RADIOS DE COMUNICACI?N ANAL?GICO MODELO TK-7302H-K MARCA KENWOOD	7,086.54
5650100057	RADIOS DE COMUNICACI?N ANAL?GICO MODELO TK-7302H-K MARCA KENWOOD	7,086.54
5650100058	RADIOS DE COMUNICACI?N ANAL?GICO MODELO TK-7302H-K MARCA KENWOOD	7,086.54
5650100059	RADIOS DE COMUNICACI?N ANAL?GICO MODELO TK-7302H-K MARCA KENWOOD	7,086.54
5650100060	RADIOS DE COMUNICACI?N ANAL?GICO MODELO TK-7302H-K MARCA KENWOOD	7,086.54
5650100061	RADIOS DE COMUNICACI?N ANAL?GICO MODELO TK-7302H-K MARCA KENWOOD	7,086.54
5650100062	RADIOS DE COMUNICACI?N ANAL?GICO MODELO TK-7302H-K MARCA KENWOOD	7,086.54
5650100063	RADIOS DE COMUNICACI?N ANAL?GICO MODELO TK-7302H-K MARCA KENWOOD	7,086.54
5650100064	RADIOS DE COMUNICACI?N ANAL?GICO MODELO TK-7302H-K MARCA KENWOOD	7,086.54

5650100065	RADIOS DE COMUNICACION ANALOGICO MODELO TK-7302H-K MARCA KENWOOD	7,086.60
5650100066	TELÉFONO CELULAR SAMSUNG PRIM	2,999.00
5650100067	RADIO COMUNICACIÓN VHF	7,308.00
5650100068	RADIO COMUNICACIÓN VHF	7,308.00
5650100069	MICRÓFONO INALAMBRICO	1,244.99
5650100070	MICRÓFONO INALAMBRICO	1,245.00
5650100071	EQUIPO DE COMUNICACIÓN MCA KENWOOD	7,308.00
5650100072	SANSUMG LTE SM-G532M GRAND PRIME DORADO	2,999.00
5650100073	SAMSUNG GRAND PRIME 16GB COLOR ROSAIMEI	2,999.00
5650100074	BAFLE 12 KSR	1,699.00
5650100075	SAMSUNG LTE SM-J701 GALA J7 NEO DOR KIT	3,799.00
5670000000	HERRAMIENTAS Y MAQUINAS-HERRAMIENTA	12,547.77
5670100000	HERRAMIENTAS Y MAQUINAS-HERRAMIENTA	12,547.77
5670100008	BOMBA SUMERGIBLE 1HP	4,365.01
5670100009	TALADRO ROTOMARTILLO 1/2 PULG (DE WALT)	1,350.00
5670100010	MOTOSIERRA	6,832.76
0000000000	BIENES INMUEBLES	70,471,033.81
0100000000	TERRENOS	480,000.00
0102000000	TERRENOS RURALES	480,000.00
0102000001	TERRENO UBICADO EN LA COLONIA EX CONASUPO	30,000.00
0102000002	TERRENO RURAL EN LA COL. CONASUPO	70,000.00
0102000003	TERRENO EN PUENTE MADERA	150,000.00
0102000004	TERRENO	100,000.00
0102000005	TERRENO EN LA AGENCIA PUENTE MADERA, AL NORTE, 35MTS, AL SUR 35MTS, AL ORIENTE 25MTS, AL PONIENTE 25MTS.	100,000.00
0102000007	SITIO SOLAR	30,000.00
0300000000	EDIFICIOS NO RESIDENCIALES	69,991,033.81
0302000000	EDIFICACIÓN DE INMUEBLES COMERCIALES, INSTITUCIONALES Y DE SERVICIOS, EXCEPTO SU ADMINISTRACIÓN Y SUPERVISIÓN	69,991,033.81
0302010000	EDIFICACIONES COMERCIALES, INSTITUCIONALES Y DE SERVICIOS	46,645,497.14
0302011000	OFICINAS	46,645,497.14
03020110001	INFRAESTRUCTURA DEPORTIVA	999,000.00
03020110002	UNIDAD DEPORTIVA EN SANTA ROSA DE LIMA	2,500,000.00
03020110003	PLANTA DE TRATAMIENTO DE AGUAS RESIDUALES	543,002.40
03020110004	UNIDAD DEPORTIVA EN SAN BLAS ATEMPA	2,500,000.00
03020110005	UNIDAD DEPORTIVA EN PUENTE MADERA	2,500,000.00
03020110006	UNIDAD DEPORTIVA EN MONTE GRANDE	2,500,000.00
03020110007	UNIDAD DEPORTIVA EN TIERRA BLANCA	2,500,000.00
03020110008	UNIDAD DEPORTIVA EN RANCHO LLANO SUR	2,500,000.00

03020110009	UNIDAD DEPORTIVA EN RANCHO LLANO NORTE	2,497,500. 00
03020110010	UNIDAD DEPORTIVA EN SAN BLAS ATEMPA COLOSIO	2,605,994. 74
03020110011	PALACIO MUNICIPAL	9,000,000. 00
03020110012	OFICINAS DIF MUNICIPAL	7,500,000. 00
03020110013	CONASUPO	4,000,000. 00
03020110014	OFICINAS DE LA AGENCIA MUNICIPAL DE SANTA ROSA	900,000.00
03020110015	OFICINAS DE LA AGENCIA MUNICIPAL DE PUENTE MADERA	900,000.00
03020110016	OFICINAS DE LA AGENCIA MUNICIPAL DE RANCHO LLANO	900,000.00
03020110017	OFICINAS DE LA AGENCIA MUNICIPAL DE MONTE GRANDE	900,000.00
03020110018	OFICINAS DE LA AGENCIA MUNICIPAL TIERRA BLANCA	900,000.00
03020200000	EDIFICACIONES EDUCATIVAS Y CULTURALES	2,500,000. 00
03020201000	AUDITORIOS	2,500,000. 00
03020201001	AUDITORIO MUNICIPAL (SAL?N)	2,500,000. 00
03020300000	EDIFICACIONES DE RECREACIÓN Y ESPARCIMIENTO	10,300,000 .00
03020302000	INSTALACIONES DEPORTIVAS Y RECRETIVAS, ÁREAS VERDES, CANCHAS DEPORTIVAS, CENTROS SOCIALES	10,300,000 .00
03020302001	PARQUE MUNICIPAL	5,000,000. 00
03020302002	DEPORTIVO SAN BLAS COLOSIO	2,000,000. 00
03020302003	DEPORTIVO SANTA ROSA	300,000.00
03020302004	CANCHA?UNO?Y?DOS?DE FUTBOL?EN?LA?LOCALI DAD?DE?SAN?BLAS ATEMPA	3,000,000. 00
03020400000	EDIFICACIONES PARA SERVICIO MÉDICO Y ASISTENCIAL	1,545,536. 67
03020402000	CLÍNICAS Y CONSULTORIOS	1,545,536. 67
03020402001	AMPLIACI?N DEL CENTRO DE SALUD DE SAN BLAS ATEMPA	1,545,536. 67
03020600000	OTRAS EDIFICACIONES NO RESIDENCIALES	9,000,000. 00
03020605000	MÓDULOS Y CASSETAS DE VIGILANCIA	4,500,000. 00
03020605001	CUARTEL MUNICIPAL	4,500,000. 00
03020607000	OTRAS EDIFICACIONES NO RESIDENCIALES	4,500,000. 00
03020607001	POZO 2	1,500,000. 00

03020607002	POZO 4	1,500,000. 00
03020607003	POZO 5	1,500,000. 00
SUMA		72,559,376.51
MENOS	DEPRECIACION	5,528,240.69
TOTAL		67,031,135.82

MUNICIPIO DE SAN BLAS ATEMPA DISTRITO DE TEHUANTEPEC, OAX.

BALANCE PRESUPUESTARIO - LDF

DEL 01 DE ENERO AL 30 DE SEPTIEMBRE DE 2018 (b)

(PESOS)

SEPTIEMBRE CERRADO

CONCEPTO (c)		ESTIMADO/APROBADO	DEVENGADO	RECAUDADO/PAGADO
A. INGRESOS TOTALES (A = A1 + A2 + A3)		223,190,951.96	118,332,396.97	118,332,396.97
	A1. INGRESOS LIBRE DISPOSICIÓN	20,588,350.00	16,988,945.45	16,988,945.45
	A2. TRANSFERENCIAS FEDERALES ETIQUETADAS	202,602,600.96	101,343,451.52	101,343,451.52
	A3. FINANCIAMIENTO NETO	1	0	0
B. EGRESOS PRESUPUESTARIOS¹ (B = B1 + B2)		223,190,951.96	104,073,993.29	104,073,993.29
	B1. GASTO NO ETIQUETADO (SIN INCLUIR AMORTIZACIÓN DE LA DEUDA PÚBLICA)	20,588,351.00	16,150,672.89	16,150,672.89
	B2. GASTO ETIQUETADO (SIN INCLUIR AMORTIZACIÓN DE LA DEUDA PÚBLICA)	202,602,600.96	87,923,320.40	87,923,320.40
C. REMANENTES DEL EJERCICIO ANTERIOR (C = C1 + C2)			0	0
	C1. REMANENTES DE INGRESOS DE LIBRE DISPOSICIÓN APLICADOS EN EL PERIODO		0	0
	C2. REMANENTES DE TRANSFERENCIAS FEDERALES ETIQUETADAS APLICADOS EN EL PERIODO		0	0
I. BALANCE PRESUPUESTARIO (I = A - B + C)		0	14,258,403.68	14,258,403.68
II. BALANCE PRESUPUESTARIO SIN FINANCIAMIENTO NETO (II = I - A3)		-1	14,258,403.68	14,258,403.68
III. BALANCE PRESUPUESTARIO SIN FINANCIAMIENTO NETO Y SIN REMANENTES DEL EJERCICIO ANTERIOR (III = II - C)		-1	14,258,403.68	14,258,403.68

CONCEPTO (c)		APROBADO	DEVENGADO	PAGADO
E. INTERESES, COMISIONES Y GASTOS DE LA DEUDA (E = E1 + E2)		1	0	0
	E1. INTERESES, COMISIONES Y GASTOS DE LA DEUDA CON GASTO NO ETIQUETADO	1	0	0
	E2. INTERESES, COMISIONES Y GASTOS DE LA DEUDA CON GASTO ETIQUETADO	0	0	0
IV. BALANCE PRIMARIO (IV = III + E)		0	14,258,403.68	14,258,403.68

CONCEPTO (c)		ESTIMADO/APROBADO	DEVENGADO	RECAUDADO/PAGADO
F. FINANCIAMIENTO (F = F1 + F2)		1	0	0
	F1. FINANCIAMIENTO CON FUENTE DE PAGO DE INGRESOS DE LIBRE DISPOSICIÓN	1	0	0
	F2. FINANCIAMIENTO CON FUENTE DE PAGO DE TRANSFERENCIAS FEDERALES ETIQUETADAS	0	0	0
G. AMORTIZACIÓN DE LA DEUDA (G = G1 + G2)		0	0	0
	G1. AMORTIZACIÓN DE LA DEUDA PÚBLICA CON GASTO NO ETIQUETADO	0	0	0
	G2. AMORTIZACIÓN DE LA DEUDA PÚBLICA CON GASTO ETIQUETADO	0	0	0
A3. FINANCIAMIENTO NETO (A3 = F - G)		1	0	0

CONCEPTO (c)		ESTIMADO/APROBADO	DEVENGADO	RECAUDADO/PAGADO
A1. INGRESOS LIBRE DISPOSICIÓN		20,588,350.00	16,988,945.45	16,988,945.45
A3.1 FINANCIAMIENTO NETO CON FUENTE DE PAGO DE INGRESOS DE LIBRE DISPOSICIÓN (A3.1 = F1 - G1)		1	0	0
	F1. FINANCIAMIENTO CON FUENTE DE PAGO DE INGRESOS DE LIBRE DISPOSICIÓN	1	0	0
	G1. AMORTIZACIÓN DE LA DEUDA PÚBLICA CON GASTO NO ETIQUETADO	0	0	0
B1. GASTO NO ETIQUETADO (SIN INCLUIR AMORTIZACIÓN DE LA DEUDA PÚBLICA)		20,588,351.00	16,150,672.89	16,150,672.89
C1. REMANENTES DE INGRESOS DE LIBRE DISPOSICIÓN APLICADOS EN EL PERIODO			0	0
V. BALANCE PRESUPUESTARIO DE RECURSOS DISPONIBLES (V = A1 + A3.1 - B1 + C1)		0	838,272.56	838,272.56
VI. BALANCE PRESUPUESTARIO DE RECURSOS DISPONIBLES SIN FINANCIAMIENTO NETO (VI = V - A3.1)		-1	838,272.56	838,272.56

CONCEPTO (c)		ESTIMADO/APROBADO	DEVENGADO	RECAUDADO/PAGADO
A2. TRANSFERENCIAS FEDERALES ETIQUETADAS		202,602,600.96	101,343,451.52	101,343,451.52
A3.2 FINANCIAMIENTO NETO CON FUENTE DE PAGO DE TRANSFERENCIAS FEDERALES ETIQUETADAS (A3.2 = F2 - G2)		0	0	0
	F2. FINANCIAMIENTO CON FUENTE DE PAGO DE TRANSFERENCIAS FEDERALES ETIQUETADAS	0	0	0
	G2. AMORTIZACIÓN DE LA DEUDA PÚBLICA CON GASTO ETIQUETADO	0	0	0
B2. GASTO ETIQUETADO (SIN INCLUIR AMORTIZACIÓN DE LA DEUDA PÚBLICA)		202,602,600.96	87,923,320.40	87,923,320.40

C2. REMANENTES DE TRANSFERENCIAS FEDERALES ETIQUETADAS APLICADOS EN EL PERIODO		0	0
VII. BALANCE PRESUPUESTARIO DE RECURSOS ETIQUETADOS (VII = A2 + A3.2 - B2 + C2)	0	13,420,131.12	13,420,131.12
VIII. BALANCE PRESUPUESTARIO DE RECURSOS ETIQUETADOS SIN FINANCIAMIENTO NETO (VIII = VII - A3.2)	0	13,420,131.12	13,420,131.12

MUNICIPIO DE SAN BLAS ATEMPA DISTRITO DE TEHUANTEPEC, OAX.
 ESTADO ANALÍTICO DEL EJERCICIO DEL PRESUPUESTO DE EGRESOS DETALLADO - LDF
 CLASIFICACIÓN FUNCIONAL (FINALIDAD Y FUNCIÓN)
 DEL 01 DE ENERO AL 30 DE SEPTIEMBRE DE 2018 (b)
 (PESOS)

SEPTIEMBRE CERRADO

CONCEPTO (c)	EGRESOS					SUB EJERCICIO (e)
	APROBADO (d)	AMPLIACIONES/ REDUCCIONES	MODIFICADO	DEVENGADO	PAGADO	
I. GASTO NO ETIQUETADO (I=A+B+C+D+E+F+G+H+I)	20,588,351.00	1,471,201.28	22,059,552.28	16,150,672.89	16,150,672.89	5,908,879.39
A. GOBIERNO (A=a1+a2+a3+a4+a5+a6+a7+a8)	20,588,351.00	1,471,201.28	22,059,552.28	16,150,672.89	16,150,672.89	5,908,879.39
a1) Legislación	0	0	0	0	0	0
a2) Justicia	0	0	0	0	0	0
a3) Coordinación de la Política de Gobierno	926,005.00	-280,305.00	645,700.00	497,576.18	497,576.18	148,123.82
a4) Relaciones Exteriores	0	0	0	0	0	0
a5) Asuntos Financieros y Hacendarios	179,244.00	0	179,244.00	134,433.00	134,433.00	44,811.00
a6) Seguridad Nacional	0	0	0	0	0	0
a7) Asuntos de Orden Público y de Seguridad Interior	0	0	0	0	0	0
a8) Otros Servicios Generales	19,483,102.00	1,751,506.28	21,234,608.28	15,518,663.71	15,518,663.71	5,715,944.57
B. DESARROLLO SOCIAL (B=b1+b2+b3+b4+b5+b6+b7)	0	0	0	0	0	0
b1) Protección Ambiental	0	0	0	0	0	0
b2) Vivienda y Servicios a la Comunidad	0	0	0	0	0	0
b3) Salud	0	0	0	0	0	0
b4) Recreación, Cultura y Otras Manifestaciones Sociales	0	0	0	0	0	0
b5) Educación	0	0	0	0	0	0
b6) Protección Social	0	0	0	0	0	0
b7) Otros Asuntos Sociales	0	0	0	0	0	0
C. DESARROLLO ECONÓMICO (C=c1+c2+c3+c4+c5+c6+c7+c8+c9)	0	0	0	0	0	0
c1) Asuntos Económicos, Comerciales y Laborables en General	0	0	0	0	0	0
c2) Agropecuaria, Silvicultura, Pesca y Caza	0	0	0	0	0	0
c3) Combustibles y energía	0	0	0	0	0	0
c4) Minería, Manufacturas y Construcción	0	0	0	0	0	0
c5) Transporte	0	0	0	0	0	0
c6) Comunicaciones	0	0	0	0	0	0
c7) Turismo	0	0	0	0	0	0
c8) Ciencia, Tecnología e Innovación	0	0	0	0	0	0
c9) Otras Industrias y Otros Asuntos Económicos	0	0	0	0	0	0
D. OTRAS NO CLASIFICADAS EN FUNCIONES ANTERIORES (D=d1+d2+d3+d4)	0	0	0	0	0	0
d1) Transacciones de la Deuda Pública/Costo Financiero de la Deuda	0	0	0	0	0	0
d2) Transferencias, Participaciones y Aportaciones Entre Diferentes Niveles y Ordenes de Gobierno	0	0	0	0	0	0
d3) Saneamiento del Sistema Financiero	0	0	0	0	0	0

	d4) Adeudos de Ejercicios Fiscales Anteriores	0	0	0	0	0	0
--	---	---	---	---	---	---	---

II. GASTO ETIQUETADO (II=A+B+C+D+E+F+G+H+I)		202,602,600.96	860,927.13	203,463,528.09	87,923,320.40	87,923,320.40	115,540,207.69
A. GOBIERNO (A=a1+a2+a3+a4+a5+a6+a7+a8)		12,341,413.38	647,779.93	12,989,193.31	7,944,887.39	7,944,887.39	5,044,305.92
	a1) Legislación	0	1,000.00	1,000.00	0	0	1,000.00
	a2) Justicia	0	0	0	0	0	0
	a3) Coordinación de la Política de Gobierno	2,022,492.51	790,180.39	2,812,672.90	818,358.10	818,358.10	1,994,314.80
	a4) Relaciones Exteriores	0	0	0	0	0	0
	a5) Asuntos Financieros y Hacendarios	0	86,852.80	86,852.80	6,341.00	6,341.00	80,511.80
	a6) Seguridad Nacional	0	0	0	0	0	0
	a7) Asuntos de Orden Público y de Seguridad Interior	5,897,608.87	-1,341,268.02	4,556,340.85	4,153,016.40	4,153,016.40	403,324.45
	a8) Otros Servicios Generales	4,421,312.00	1,111,014.76	5,532,326.76	2,967,171.89	2,967,171.89	2,565,154.87
B. DESARROLLO SOCIAL (B=b1+b2+b3+b4+b5+b6+b7)		58,594,795.17	-688,362.91	57,906,432.26	19,741,018.47	19,741,018.47	38,165,413.79
	b1) Protección Ambiental	13,350,092.16	-13,350,092.16	0	0	0	0
	b2) Vivienda y Servicios a la Comunidad	20,244,703.01	12,661,729.25	32,906,432.26	19,741,018.47	19,741,018.47	13,165,413.79
	b3) Salud	12,500,000.00	0	12,500,000.00	0	0	12,500,000.00
	b4) Recreación, Cultura y Otras Manifestaciones Sociales	0	0	0	0	0	0
	b5) Educación	12,500,000.00	0	12,500,000.00	0	0	12,500,000.00
	b6) Protección Social	0	0	0	0	0	0
	b7) Otros Asuntos Sociales	0	0	0	0	0	0
C. DESARROLLO ECONÓMICO (C=c1+c2+c3+c4+c5+c6+c7+c8+c9)		131,666,392.41	901,510.11	132,567,902.52	60,237,414.54	60,237,414.54	72,330,487.98
	c1) Asuntos Económicos, Comerciales y Laborables en General	0	0	0	0	0	0
	c2) Agropecuaria, Silvicultura, Pesca y Caza	0	0	0	0	0	0
	c3) Combustibles y energía	0	0	0	0	0	0
	c4) Minería, Manufacturas y Construcción	0	0	0	0	0	0
	c5) Transporte	131,666,392.41	901,510.11	132,567,902.52	60,237,414.54	60,237,414.54	72,330,487.98
	c6) Comunicaciones	0	0	0	0	0	0
	c7) Turismo	0	0	0	0	0	0
	c8) Ciencia, Tecnología e Innovación	0	0	0	0	0	0
	c9) Otras Industrias y Otros Asuntos Económicos	0	0	0	0	0	0
D. OTRAS NO CLASIFICADAS EN FUNCIONES ANTERIORES (D=d1+d2+d3+d4)		0	0	0	0	0	0
	d1) Transacciones de la Deuda Pública/Costo Financiero de la Deuda	0	0	0	0	0	0
	d2) Transferencias, Participaciones y Aportaciones Entre Diferentes Niveles y Ordenes de Gobierno	0	0	0	0	0	0
	d3) Sanearamiento del Sistema Financiero	0	0	0	0	0	0
	d4) Adeudos de Ejercicios Fiscales Anteriores	0	0	0	0	0	0

III. TOTAL DE EGRESOS (III = I + II)		223,190,951.96	2,332,128.41	225,523,080.37	104,073,993.29	104,073,993.29	121,449,087.08
---	--	-----------------------	---------------------	-----------------------	-----------------------	-----------------------	-----------------------

MUNICIPIO DE SAN BLAS ATEMPA DISTRITO DE TEHUANTEPEC, OAX.
ESTADO ANALÍTICO DEL EJERCICIO DEL PRESUPUESTO DE EGRESOS DETALLADO - LDF
CLASIFICACIÓN POR OBJETO DEL GASTO (CAPÍTULO Y CONCEPTO)
DEL 01 DE ENERO AL 30 DE SEPTIEMBRE DE 2018 (b)
(PESOS)

SEPTIEMBRE CERRADO

CONCEPTO (c)	EGRESOS					SUB EJERCICIO (e)
	APROBADO (d)	AMPLIACIONES/ REDUCCIONES	MODIFICADO	DEVENGADO	PAGADO	
I. GASTO NO ETIQUETADO (I=A+B+C+D+E+F+G+H+I)	20,588,351.00	1,471,201.28	22,059,552.28	16,150,672.89	16,150,672.89	5,908,879.39
A. SERVICIOS PERSONALES (A=a1+a2+a3+a4+a5+a6+a7)	8,232,556.00	147,212.80	8,379,768.80	6,023,136.00	6,023,136.00	2,356,632.80
a1) REMUNERACIONES AL PERSONAL DE CARACTER PERMANENTE	6,869,052.00	25,000.00	6,894,052.00	5,151,528.00	5,151,528.00	1,742,524.00
a2) REMUNERACIONES AL PERSONAL DE CARACTER TRANSITORIO	0	0	0	0	0	0
a3) REMUNERACIONES ADICIONALES Y ESPECIALES	332,500.00	-25,000.00	307,500.00	0	0	307,500.00
a4) SEGURIDAD SOCIAL	0	0	0	0	0	0
a5) OTRAS PRESTACIONES SOCIALES Y ECONOMICAS	1,031,004.00	147,212.80	1,178,216.80	871,608.00	871,608.00	306,608.80
a6) PREVISIONES	0	0	0	0	0	0
a7) PAGO DE ESTIMULOS A SERVIDORES PUBLICOS	0	0	0	0	0	0
B. MATERIALES Y SUMINISTROS (B=b1+b2+b3+b4+b5+b6+b7+b8+b9)	4,734,799.00	-1,063,538.48	3,671,260.52	2,086,604.19	2,086,604.19	1,584,656.33
b1) MATERIALES DE ADMINISTRACION, EMISION DE DOCUMENTOS Y ARTICULOS OFICIALES	982,000.00	-502,953.37	479,046.63	363,689.89	363,689.89	115,356.74
b2) ALIMENTOS Y UTENSILIOS	190,000.00	-143,085.00	46,915.00	35,235.00	35,235.00	11,680.00
b3) MATERIAS PRIMAS Y MATERIALES DE PRODUCCION Y COMERCIALIZACION	0	0	0	0	0	0
b4) MATERIALES Y ARTICULOS DE CONSTRUCCION Y DE REPARACION	500,000.00	-123,948.00	376,052.00	161,631.40	161,631.40	214,420.60
b5) PRODUCTOS QUIMICOS, FARMACEUTICOS Y DE LABORATORIO	75,000.00	-34,834.28	40,165.72	18,159.71	18,159.71	22,006.01
b6) COMBUSTIBLES, LUBRICANTES Y ADITIVOS	480,000.00	17,614.77	497,614.77	194,864.91	194,864.91	302,749.86
b7) VESTUARIO, BLANCOS, PRENDAS DE PROTECCION Y ARTICULOS DEPORTIVOS	92,000.00	95,327.20	187,327.20	132,714.60	132,714.60	54,612.60
b8) MATERIALES Y SUMINISTROS PARA SEGURIDAD	60,000.00	-57,251.00	2,749.00	2,749.00	2,749.00	0
b9) HERRAMIENTAS, REFACCIONES Y ACCESORIOS MENORES	2,355,799.00	-314,408.80	2,041,390.20	1,177,559.68	1,177,559.68	863,830.52
C. SERVICIOS GENERALES (C=c1+c2+c3+c4+c5+c6+c7+c8+c9)	4,993,991.00	1,948,032.96	6,942,023.96	6,053,627.53	6,053,627.53	888,396.43
c1) SERVICIOS BASICOS	202,000.00	351,351.75	553,351.75	511,638.00	511,638.00	41,713.75
c2) SERVICIOS DE ARRENDAMIENTO	20,000.00	-13,199.00	6,801.00	5,500.00	5,500.00	1,301.00
c3) SERVICIOS PROFESIONALES, CIENTIFICOS, TECNICOS Y OTROS SERVICIOS	1,642,001.00	1,061,600.00	2,703,601.00	2,529,600.00	2,529,600.00	174,001.00
c4) SERVICIOS FINANCIEROS, BANCARIOS Y COMERCIALES	79,000.00	4,000.00	83,000.00	4,703.80	4,703.80	78,296.20
c5) SERVICIOS DE INSTALACION, REPARACION, MANTENIMIENTO Y CONSERVACION	775,000.00	-6,982.31	768,017.69	577,855.33	577,855.33	190,162.36
c6) SERVICIOS DE COMUNICACION SOCIAL Y PUBLICIDAD	0	30,000.00	30,000.00	0	0	30,000.00
c7) SERVICIOS DE TRASLADO Y VIATICOS	813,000.00	259,677.00	1,072,677.00	1,037,658.00	1,037,658.00	35,019.00
c8) SERVICIOS OFICIALES	1,262,994.00	124,040.48	1,387,034.48	1,210,212.50	1,210,212.50	176,821.98
c9) OTROS SERVICIOS GENERALES	199,996.00	137,545.04	337,541.04	176,459.90	176,459.90	161,081.14

	D. TRANSFERENCIAS, ASIGNACIONES, SUBSIDIOS Y OTRAS AYUDAS (D=d1+d2+d3+d4+d5+d6+d7+d8+d9)	1,834,999.00	920,000.00	2,754,999.00	1,943,789.17	1,943,789.17	811,209.83
	d1) TRANSFERENCIAS INTERNAS Y ASIGNACIONES AL SECTOR PUBLICO	0	0	0	0	0	0
	d2) TRANSFERENCIAS AL RESTO DEL SECTOR PUBLICO	30,000.00	0	30,000.00	0	0	30,000.00
	d3) SUBSIDIOS Y SUBVENCIONES	0	0	0	0	0	0
	d4) AYUDAS SOCIALES	1,804,999.00	920,000.00	2,724,999.00	1,943,789.17	1,943,789.17	781,209.83
	d5) PENSIONES Y JUBILACIONES	0	0	0	0	0	0
	d6) TRANSFERENCIAS A FIDEICOMISOS, MANDATOS Y OTROS ANALOGOS	0	0	0	0	0	0
	d7) TRANSFERENCIAS A LA SEGURIDAD SOCIAL	0	0	0	0	0	0
	d8) DONATIVOS	0	0	0	0	0	0
	d9) TRANSFERENCIAS AL EXTERIOR	0	0	0	0	0	0
	E. BIENES MUEBLES, INMUEBLES E INTANGIBLES (E=e1+e2+e3+e4+e5+e6+e7+e8+e9)	792,005.00	-480,506.00	311,499.00	43,516.00	43,516.00	267,983.00
	e1) MOBILIARIO Y EQUIPO DE ADMINISTRACION	20,000.00	21,000.00	41,000.00	23,832.01	23,832.01	17,167.99
	e2) MOBILIARIO Y EQUIPO EDUCACIONAL Y RECREATIVO	62,004.00	-27,305.00	34,699.00	2,699.00	2,699.00	32,000.00
	e3) EQUIPO E INSTRUMENTAL MEDICO Y DE LABORATORIO	0	0	0	0	0	0
	e4) VEHICULOS Y EQUIPO DE TRANSPORTE	500,000.00	-400,000.00	100,000.00	0	0	100,000.00
	e5) EQUIPO DE DEFENSA Y SEGURIDAD	0	0	0	0	0	0
	e6) MAQUINARIA, OTROS EQUIPOS Y HERRAMIENTAS	30,000.00	-12,403.00	17,597.00	16,984.99	16,984.99	612.01
	e7) ACTIVOS BIOLOGICOS	0	0	0	0	0	0
	e8) BIENES INMUEBLES	180,001.00	-61,798.00	118,203.00	0	0	118,203.00
	e9) ACTIVOS INTANGIBLES	0	0	0	0	0	0
	F. INVERSION PUBLICA (F=f1+f2+f3)	0	0	0	0	0	0
	f1) OBRA PUBLICA EN BIENES DE DOMINIO PUBLICO	0	0	0	0	0	0
	f2) OBRA PUBLICA EN BIENES PROPIOS	0	0	0	0	0	0
	f3) PROYECTOS PRODUCTIVOS Y ACCIONES DE FOMENTO	0	0	0	0	0	0
	G. INVERSIONES FINANCIERAS Y OTRAS PROVISIONES (G=g1+g2+g3+g4+g5+g6+g7)	0	0	0	0	0	0
	g1) INVERSIONES PARA EL FOMENTO DE ACTIVIDADES PRODUCTIVAS	0	0	0	0	0	0
	g2) ACCIONES Y PARTICIPACIONES DE CAPITAL	0	0	0	0	0	0
	g3) COMPRA DE TITULOS Y VALORES	0	0	0	0	0	0
	g4) CONCESION DE PRESTAMOS	0	0	0	0	0	0
	g5) INVERSIONES EN FIDEICOMISOS, MANDATOS Y OTROS ANALOGOS	0	0	0	0	0	0
	FIDEICOMISO DE DESASTRES NATURALES (INFORMATIVO)	0	0	0	0	0	0
	g6) OTRAS INVERSIONES FINANCIERAS	0	0	0	0	0	0
	g7) PROVISIONES PARA CONTINGENCIAS Y OTRAS EROGACIONES ESPECIALES	0	0	0	0	0	0
	H. PARTICIPACIONES Y APORTACIONES (H=h1+h2+h3)	0	0	0	0	0	0
	h1) PARTICIPACIONES	0	0	0	0	0	0
	h2) APORTACIONES	0	0	0	0	0	0
	h3) CONVENIOS	0	0	0	0	0	0
	I. DEUDA PUBLICA (I=i1+i2+i3+i4+i5+i6+i7)	1	0	1	0	0	1

		1) AMORTIZACION DE LA DEUDA PUBLICA	0	0	0	0	0	0
		2) INTERESES DE LA DEUDA PUBLICA	0	0	0	0	0	0
		3) COMISIONES DE LA DEUDA PUBLICA	0	0	0	0	0	0
		4) GASTOS DE LA DEUDA PUBLICA	1	0	1	0	0	1
		5) COSTO POR COBERTURAS	0	0	0	0	0	0
		6) APOYOS FINANCIEROS	0	0	0	0	0	0
		7) ADEUDOS DE EJERCICIOS FISCALES ANTERIORES (ADEFAS)	0	0	0	0	0	0

II. GASTO ETIQUETADO (II=A+B+C+D+E+F+G+H+I)			202,602,600.96	860,927.13	203,463,528.09	87,923,320.40	87,923,320.40	115,540,207.69
	A. SERVICIOS PERSONALES (A=a1+a2+a3+a4+a5+a6+a7)		4,421,312.00	1,388,405.87	5,809,717.87	3,064,734.00	3,064,734.00	2,744,983.87
	a1) REMUNERACIONES AL PERSONAL DE CARACTER PERMANENTE		3,321,768.00	1,384,070.00	4,705,838.00	2,555,038.00	2,555,038.00	2,150,800.00
	a2) REMUNERACIONES AL PERSONAL DE CARACTER TRANSITORIO		0	0	0	0	0	0
	a3) REMUNERACIONES ADICIONALES Y ESPECIALES		335,000.00	-314,224.13	20,775.87	0	0	20,775.87
	a4) SEGURIDAD SOCIAL		0	0	0	0	0	0
	a5) OTRAS PRESTACIONES SOCIALES Y ECONOMICAS		764,544.00	318,560.00	1,083,104.00	509,696.00	509,696.00	573,408.00
	a6) PREVISIONES		0	0	0	0	0	0
	a7) PAGO DE ESTIMULOS A SERVIDORES PUBLICOS		0	0	0	0	0	0
	B. MATERIALES Y SUMINISTROS (B=b1+b2+b3+b4+b5+b6+b7+b8+b9)		2,069,961.64	170,870.39	2,240,832.03	2,176,693.36	2,176,693.36	64,138.67
	b1) MATERIALES DE ADMINISTRACION, EMISION DE DOCUMENTOS Y ARTICULOS OFICIALES		0	0	0	0	0	0
	b2) ALIMENTOS Y UTENSILIOS		0	0	0	0	0	0
	b3) MATERIAS PRIMAS Y MATERIALES DE PRODUCCION Y COMERCIALIZACION		0	0	0	0	0	0
	b4) MATERIALES Y ARTICULOS DE CONSTRUCCION Y DE REPARACION		0	12,262.00	12,262.00	4,524.00	4,524.00	7,738.00
	b5) PRODUCTOS QUIMICOS, FARMACEUTICOS Y DE LABORATORIO		0	0	0	0	0	0
	b6) COMBUSTIBLES, LUBRICANTES Y ADITIVOS		1,922,961.64	29,102.39	1,952,064.03	1,937,756.56	1,937,756.56	14,307.47
	b7) VESTUARIO, BLANCOS, PRENDAS DE PROTECCION Y ARTICULOS DEPORTIVOS		120,000.00	135,506.00	255,506.00	234,412.80	234,412.80	21,093.20
	b8) MATERIALES Y SUMINISTROS PARA SEGURIDAD		15,000.00	-6,000.00	9,000.00	0	0	9,000.00
	b9) HERRAMIENTAS, REFACCIONES Y ACCESORIOS MENORES		12,000.00	0	12,000.00	0	0	12,000.00
	C. SERVICIOS GENERALES (C=c1+c2+c3+c4+c5+c6+c7+c8+c9)		5,830,139.74	-1,744,420.33	4,085,719.41	2,552,263.03	2,552,263.03	1,533,456.38
	c1) SERVICIOS BASICOS		3,126,647.23	-1,590,017.28	1,536,629.95	1,381,599.00	1,381,599.00	155,030.95
	c2) SERVICIOS DE ARRENDAMIENTO		0	0	0	0	0	0
	c3) SERVICIOS PROFESIONALES, CIENTIFICOS, TECNICOS Y OTROS SERVICIOS		1,072,492.51	76,852.80	1,149,345.31	794,142.88	794,142.88	355,202.43
	c4) SERVICIOS FINANCIEROS, BANCARIOS Y COMERCIALES		1,000.00	28,180.39	29,180.39	22,778.87	22,778.87	6,401.52
	c5) SERVICIOS DE INSTALACION, REPARACION, MANTENIMIENTO Y CONSERVACION		200,000.00	-70,000.00	130,000.00	116,457.69	116,457.69	13,542.31
	c6) SERVICIOS DE COMUNICACION SOCIAL Y PUBLICIDAD		0	0	0	0	0	0
	c7) SERVICIOS DE TRASLADO Y VIATICOS		330,000.00	-250,000.00	80,000.00	66,500.00	66,500.00	13,500.00
	c8) SERVICIOS OFICIALES		0	0	0	0	0	0
	c9) OTROS SERVICIOS GENERALES		1,100,000.00	60,563.76	1,160,563.76	170,784.59	170,784.59	989,779.17

	D. TRANSFERENCIAS, ASIGNACIONES, SUBSIDIOS Y OTRAS AYUDAS (D=d1+d2+d3+d4+d5+d6+d7+d8+d9)	0	10,000.00	10,000.00	6,341.00	6,341.00	3,659.00
	d1) TRANSFERENCIAS INTERNAS Y ASIGNACIONES AL SECTOR PUBLICO	0	0	0	0	0	0
	d2) TRANSFERENCIAS AL RESTO DEL SECTOR PUBLICO	0	10,000.00	10,000.00	6,341.00	6,341.00	3,659.00
	d3) SUBSIDIOS Y SUBVENCIONES	0	0	0	0	0	0
	d4) AYUDAS SOCIALES	0	0	0	0	0	0
	d5) PENSIONES Y JUBILACIONES	0	0	0	0	0	0
	d6) TRANSFERENCIAS A FIDEICOMISOS, MANDATOS Y OTROS ANALOGOS	0	0	0	0	0	0
	d7) TRANSFERENCIAS A LA SEGURIDAD SOCIAL	0	0	0	0	0	0
	d8) DONATIVOS	0	0	0	0	0	0
	d9) TRANSFERENCIAS AL EXTERIOR	0	0	0	0	0	0
	E. BIENES MUEBLES, INMUEBLES E INTANGIBLES (E=e1+e2+e3+e4+e5+e6+e7+e8+e9)	20,000.00	352,924.00	372,924.00	372,924.00	372,924.00	0
	e1) MOBILIARIO Y EQUIPO DE ADMINISTRACION	20,000.00	-20,000.00	0	0	0	0
	e2) MOBILIARIO Y EQUIPO EDUCACIONAL Y RECREATIVO	0	0	0	0	0	0
	e3) EQUIPO E INSTRUMENTAL MEDICO Y DE LABORATORIO	0	0	0	0	0	0
	e4) VEHICULOS Y EQUIPO DE TRANSPORTE	0	351,000.00	351,000.00	351,000.00	351,000.00	0
	e5) EQUIPO DE DEFENSA Y SEGURIDAD	0	0	0	0	0	0
	e6) MAQUINARIA, OTROS EQUIPOS Y HERRAMIENTAS	0	21,924.00	21,924.00	21,924.00	21,924.00	0
	e7) ACTIVOS BIOLOGICOS	0	0	0	0	0	0
	e8) BIENES INMUEBLES	0	0	0	0	0	0
	e9) ACTIVOS INTANGIBLES	0	0	0	0	0	0
	F. INVERSION PUBLICA (F=f1+f2+f3)	190,261,187.58	683,147.20	190,944,334.78	79,750,365.01	79,750,365.01	111,193,969.77
	f1) OBRA PUBLICA EN BIENES DE DOMINIO PUBLICO	63,957,257.69	770,000.00	64,727,257.69	25,344,593.37	25,344,593.37	39,382,664.32
	f2) OBRA PUBLICA EN BIENES PROPIOS	126,303,929.89	-86,852.80	126,217,077.09	54,405,771.64	54,405,771.64	71,811,305.45
	f3) PROYECTOS PRODUCTIVOS Y ACCIONES DE FOMENTO	0	0	0	0	0	0
	G. INVERSIONES FINANCIERAS Y OTRAS PROVISIONES (G=g1+g2+g3+g4+g5+g6+g7)	0	0	0	0	0	0
	g1) INVERSIONES PARA EL FOMENTO DE ACTIVIDADES PRODUCTIVAS	0	0	0	0	0	0
	g2) ACCIONES Y PARTICIPACIONES DE CAPITAL	0	0	0	0	0	0
	g3) COMPRA DE TITULOS Y VALORES	0	0	0	0	0	0
	g4) CONCESION DE PRESTAMOS	0	0	0	0	0	0
	g5) INVERSIONES EN FIDEICOMISOS, MANDATOS Y OTROS ANALOGOS	0	0	0	0	0	0
	FIDEICOMISO DE DESASTRES NATURALES (INFORMATIVO)	0	0	0	0	0	0
	g6) OTRAS INVERSIONES FINANCIERAS	0	0	0	0	0	0
	g7) PROVISIONES PARA CONTINGENCIAS Y OTRAS EROGACIONES ESPECIALES	0	0	0	0	0	0
	H. PARTICIPACIONES Y APORTACIONES (H=h1+h2+h3)	0	0	0	0	0	0
	h1) PARTICIPACIONES	0	0	0	0	0	0
	h2) APORTACIONES	0	0	0	0	0	0
	h3) CONVENIOS	0	0	0	0	0	0
	I. DEUDA PUBLICA (I=i1+i2+i3+i4+i5+i6+i7)	0	0	0	0	0	0

		1) AMORTIZACION DE LA DEUDA PUBLICA	0	0	0	0	0	0	0
		2) INTERESES DE LA DEUDA PUBLICA	0	0	0	0	0	0	0
		3) COMISIONES DE LA DEUDA PUBLICA	0	0	0	0	0	0	0
		4) GASTOS DE LA DEUDA PUBLICA	0	0	0	0	0	0	0
		5) COSTO POR COBERTURAS	0	0	0	0	0	0	0
		6) APOYOS FINANCIEROS	0	0	0	0	0	0	0
		7) ADEUDOS DE EJERCICIOS FISCALES ANTERIORES (ADEFAS)	0	0	0	0	0	0	0
III. TOTAL DE EGRESOS (III = I + II)			223,190,951.96	2,332,128.41	225,523,080.37	104,073,993.29	104,073,993.29	121,449,087.08	

MUNICIPIO DE SAN BLAS ATEMPA DISTRITO DE TEHUANTEPEC, OAX.

ESTADO ANALÍTICO DE INGRESOS DETALLADO - LDF

DEL 01 DE ENERO AL 30 DE SEPTIEMBRE DE 2018 (b)

(PESOS)

SEPTIEMBRE CERRADO

CONCEPTO	INGRESOS					DIFERENCIA
	ESTIMADO	AMPLIACIONES/ REDUCCIONES	MODIFICADO	DEVENGADO	RECAUDADO	
INGRESOS DE LIBRE DISPOSICIÓN						
A. IMPUESTOS	596,000.00	0	596,000.00	108,519.00	108,519.00	-487,481.00
B. CUOTAS Y APORTACIONES DE SEGURIDAD SOCIAL	0	0	0	0	0	0
C. CONTRIBUCIONES DE MEJORAS	0	0	0	0	0	0
D. DERECHOS	3,637,300.00	0	3,637,300.00	2,402,890.00	2,402,890.00	-1,234,410.00
E. PRODUCTOS	195,000.00	1,201.28	196,201.28	14,941.19	14,941.19	-180,058.81
F. APROVECHAMIENTOS	995,000.00	30,000.00	1,025,000.00	58,810.00	58,810.00	-936,190.00
G. INGRESOS POR VENTAS DE BIENES Y SERVICIOS	0	0	0	0	0	0
H. PARTICIPACIONES (H=h1+h2+h3+h4+h5+h6+h7+h8+h9+h10+h11)	15,165,050.00	0	15,165,050.00	12,963,785.26	12,963,785.26	-2,201,264.74
h1) FONDO GENERAL DE PARTICIPACIONES	10,255,883.00	0	10,255,883.00	9,050,032.20	9,050,032.20	-1,205,850.80
h2) FONDO DE FOMENTO MUNICIPAL	3,956,173.00	0	3,956,173.00	3,166,444.06	3,166,444.06	-789,728.94
h3) FONDO DE FISCALIZACIÓN Y RECAUDACIÓN	0	0	0	0	0	0
h4) FONDO DE COMPENSACIÓN	592,951.00	0	592,951.00	465,041.00	465,041.00	-127,910.00
h5) FONDO DE EXTRACCIÓN DE HIDROCARBUROS	0	0	0	0	0	0
h6) IMPUESTO ESPECIAL SOBRE PRODUCCIÓN Y SERVICIOS	0	0	0	0	0	0
h7) 0.136% DE LA RECAUDACIÓN FEDERAL PARTICIPABLE	0	0	0	0	0	0
h8) 3.17% SOBRE EXTRACCIÓN DE PETRÓLEO	0	0	0	0	0	0
h9) GASOLINAS Y DIÉSEL	360,043.00	0	360,043.00	282,268.00	282,268.00	-77,775.00
h10) FONDO DEL IMPUESTO SOBRE LA RENTA	0	0	0	0	0	0
h11) FONDO DE ESTABILIZACIÓN DE LOS INGRESOS DE LAS ENTIDADES FEDERATIVAS	0	0	0	0	0	0
I. INCENTIVOS DERIVADOS DE LA COLABORACIÓN FISCAL (I=i1+i2+i3+i4+i5)	0	0	0	0	0	0
i1) TENENCIA O USO DE VEHÍCULOS	0	0	0	0	0	0
i2) FONDO DE COMPENSACIÓN ISAN	0	0	0	0	0	0
i3) IMPUESTO SOBRE AUTOMÓVILES NUEVOS	0	0	0	0	0	0
i4) FONDO DE COMPENSACIÓN DE REPECOS-INTERMEDIOS	0	0	0	0	0	0
i5) OTROS INCENTIVOS ECONÓMICOS	0	0	0	0	0	0
J. TRANSFERENCIAS	0	0	0	0	0	0
K. CONVENIOS	0	0	0	0	0	0
k1) OTROS CONVENIOS Y SUBSIDIOS	0	0	0	0	0	0
L. OTROS INGRESOS DE LIBRE DISPOSICIÓN (L=l1+l2)	0	1,440,000.00	1,440,000.00	1,440,000.00	1,440,000.00	1,440,000.00
l1) PARTICIPACIONES EN INGRESOS LOCALES	0	0	0	0	0	0
l2) OTROS INGRESOS DE LIBRE DISPOSICIÓN	0	1,440,000.00	1,440,000.00	1,440,000.00	1,440,000.00	1,440,000.00
I. TOTAL DE INGRESOS DE LIBRE DISPOSICIÓN (I=A+B+C+D+E+F+G+H+I+J+K+L)	20,588,350.00	1,471,201.28	22,059,551.28	16,988,945.45	16,988,945.45	-3,599,404.55

INGRESOS EXCEDENTES DE INGRESOS DE LIBRE DISPOSICIÓN								0
TRANSFERENCIAS FEDERALES ETIQUETADAS								
	A. APORTACIONES (A=a1+a2+a3+a4+a5+a6+a7+a8)	46,068,671.07	860,927.13	46,929,598.20	34,797,376.52	34,797,376.52		-11,271,294.55
	a1) FONDO DE APORTACIONES PARA LA NÓMINA EDUCATIVA Y GASTO OPERATIVO	0	0	0	0	0		0
	a2) FONDO DE APORTACIONES PARA LOS SERVICIOS DE SALUD	0	0	0	0	0		0
	a3) FONDO DE APORTACIONES PARA LA INFRAESTRUCTURA SOCIAL	35,749,750.20	0	35,749,750.20	27,340,192.81	27,340,192.81		-8,409,557.39
	a4) FONDO DE APORTACIONES PARA EL FORTALECIMIENTO DE LOS MUNICIPIOS Y DE LAS DEMARCACIONES TERRITORIALES DEL DISTRITO FEDERAL	10,318,920.87	860,927.13	11,179,848.00	7,457,183.71	7,457,183.71		-2,861,737.16
	a5) FONDO DE APORTACIONES MÚLTIPLES	0	0	0	0	0		0
	a6) FONDO DE APORTACIONES PARA LA EDUCACIÓN TECNOLÓGICA Y DE ADULTOS	0	0	0	0	0		0
	a7) FONDO DE APORTACIONES PARA LA SEGURIDAD PÚBLICA DE LOS ESTADOS Y DEL DISTRITO FEDERAL	0	0	0	0	0		0
	a8) FONDO DE APORTACIONES PARA EL FORTALECIMIENTO DE LAS ENTIDADES FEDERATIVAS	0	0	0	0	0		0
	B. CONVENIOS (B=b1+b2+b3+b4)	156,533,929.89	0	156,533,929.89	66,546,075.00	66,546,075.00		-89,987,854.89
	b1) CONVENIOS DE PROTECCIÓN SOCIAL EN SALUD	0	0	0	0	0		0
	b2) CONVENIOS DE DESCENTRALIZACIÓN	0	0	0	0	0		0
	b3) CONVENIOS DE REASIGNACIÓN	0	0	0	0	0		0
	b4) OTROS CONVENIOS Y SUBSIDIOS	156,533,929.89	0	156,533,929.89	66,546,075.00	66,546,075.00		-89,987,854.89
	C. FONDOS DISTINTOS DE APORTACIONES (C=c1+c2)	0	0	0	0	0		0
	c1) FONDO PARA ENTIDADES FEDERATIVAS Y MUNICIPIOS PRODUCTORES DE HIDROCARBUROS	0	0	0	0	0		0
	c2) FONDO MINERO	0	0	0	0	0		0
	D. TRANSFERENCIAS, SUBSIDIOS Y SUBVENCIONES, Y PENSIONES Y JUBILACIONES	0	0	0	0	0		0
	E. OTRAS TRANSFERENCIAS FEDERALES ETIQUETADAS	0	0	0	0	0		0
II. TOTAL DE TRANSFERENCIAS FEDERALES ETIQUETADAS (II=A+B+C+D+E)		202,602,600.96	860,927.13	203,463,528.09	101,343,451.52	101,343,451.52		-101,259,149.44
III. INGRESOS DERIVADOS DE FINANCIAMIENTOS (III=A)		1	0	1	0	0		-1
	A. INGRESOS DERIVADOS DE FINANCIAMIENTOS	1	0	1	0	0		-1
IV TOTAL DE INGRESOS (IV = I+II+III)		223,190,951.96	2,332,128.41	225,523,080.37	118,332,396.97	118,332,396.97		-104,858,554.99
DATOS INFORMATIVOS								
	1. INGRESOS DERIVADOS DE FINANCIAMIENTOS CON FUENTE DE PAGO DE INGRESOS DE LIBRE DISPOSICIÓN	1	0	1	0	0		-1
	2. INGRESOS DERIVADOS DE FINANCIAMIENTOS CON FUENTE DE PAGO DE TRANSFERENCIAS FEDERALES ETIQUETADAS	0	0	0	0	0		0
	3. INGRESOS DERIVADOS DE FINANCIAMIENTOS (3=1+2)	1	0	1	0	0		-1

MUNICIPIO DE SAN BLAS ATEMPA DISTRITO DE TEHUANTEPEC, OAX.
ESTADO ANALÍTICO DEL EJERCICIO DEL PRESUPUESTO DE EGRESOS DETALLADO - LDF
CLASIFICACIÓN ADMINISTRATIVA
DEL 01 DE ENERO AL 30 DE SEPTIEMBRE DE 2018 (b)
(PESOS)

SEPTIEMBRE CERRADO

CONCEPTO (c)	EGRESOS					SUBEJERCICIO (e)
	APROBADO (d)	AMPLIACIONES/ REDUCCIONES	MODIFICADO	DEVENGADO	PAGADO	
I. GASTO NO ETIQUETADO (I=A+B+C+D+E+F+G+H+I)	20,588,351.00	1,471,201.28	22,059,552.28	16,150,672.89	16,150,672.89	5,908,879.39
A .PRESIDENCIA MUNICIPAL	1,429,693.00	1,610,197.00	3,039,890.00	2,427,628.99	2,427,628.99	612,261.01
B .REGIDURIA DE HACIENDA	2,627,004.00	-93,625.00	2,533,379.00	1,587,270.18	1,587,270.18	946,108.82
C .TESORERIA MUNICIPAL	16,531,654.00	-45,370.72	16,486,283.28	12,135,773.72	12,135,773.72	4,350,509.56
D .DIRECCION DE SEGURIDAD PUBLICA	0	0	0	0	0	0
E .SINDICATURA MUNICIPAL	0	0	0	0	0	0

II. GASTO ETIQUETADO (II=A+B+C+D+E+F+G+H+I)	202,602,600.96	860,927.13	203,463,528.09	87,923,320.40	87,923,320.40	115,540,207.69
A .PRESIDENCIA MUNICIPAL	192,283,680.09	1,142,180.39	193,425,860.48	80,926,064.11	80,926,064.11	112,499,796.37
B .REGIDURIA DE HACIENDA	20,000.00	-20,000.00	0	0	0	0
C .TESORERIA MUNICIPAL	0	0	0	0	0	0
D .DIRECCION DE SEGURIDAD PUBLICA	4,155,284.00	1,654,433.87	5,809,717.87	3,064,734.00	3,064,734.00	2,744,983.87
E .SINDICATURA MUNICIPAL	6,143,636.87	-1,915,687.13	4,227,949.74	3,932,522.29	3,932,522.29	295,427.45

III. TOTAL DE EGRESOS (III = I + II)	223,190,951.96	2,332,128.41	225,523,080.37	104,073,993.29	104,073,993.29	121,449,087.08
---	-----------------------	---------------------	-----------------------	-----------------------	-----------------------	-----------------------

MUNICIPIO DE SAN BLAS ATEMPA DISTRITO DE TEHUANTEPEC, OAX.
ESTADO ANALÍTICO DEL EJERCICIO DEL PRESUPUESTO DE EGRESOS DETALLADO - LDF
CLASIFICACIÓN DE SERVICIOS PERSONALES POR CATEGORÍA
DEL 01 DE ENERO AL 30 DE SEPTIEMBRE DE 2018 (b)
(PESOS)

SEPTIEMBRE CERRADO

CONCEPTO (c)		EGRESOS					SUBEJERCICIO (e)
		APROBADO (d)	AMPLIACIONES/ REDUCCIONES	MODIFICADO	DEVENGADO	PAGADO	
I. GASTO NO ETIQUETADO (I=A+B+C+D+E+F+G+H+I)		8,232,556.00	147,212.80	8,379,768.80	6,023,136.00	6,023,136.00	2,356,632.80
	A. PERSONAL ADMINISTRATIVO Y DE SERVICIO PÚBLICO	8,232,556.00	147,212.80	8,379,768.80	6,023,136.00	6,023,136.00	2,356,632.80
	B. MAGISTERIO	0	0	0	0	0	0
	C. SERVICIOS DE SALUD (C=c1+c2)	0	0	0	0	0	0
	c1) PERSONAL ADMINISTRATIVO	0	0	0	0	0	0
	c2) PERSONAL MÉDICO, PARAMÉDICO Y AFÍN	0	0	0	0	0	0
	D. SEGURIDAD PÚBLICA	0	0	0	0	0	0
	E. GASTOS ASOCIADOS A LA IMPLEMENTACIÓN DE NUEVAS LEYES FEDERALES O REFORMAS A LAS MISMAS (E = e1 + e2)	0	0	0	0	0	0
	e1) NOMBRE DEL PROGRAMA O LEY 1	0	0	0	0	0	0
	e2) NOMBRE DEL PROGRAMA O LEY 2	0	0	0	0	0	0
	F. SENTENCIAS LABORALES DEFINITIVAS	0	0	0	0	0	0
II. GASTO ETIQUETADO (II=A+B+C+D+E+F+G+H+I)		4,421,312.00	1,388,405.87	5,809,717.87	3,064,734.00	3,064,734.00	2,744,983.87
	A. PERSONAL ADMINISTRATIVO Y DE SERVICIO PÚBLICO	4,421,312.00	1,388,405.87	5,809,717.87	3,064,734.00	3,064,734.00	2,744,983.87
	B. MAGISTERIO	0	0	0	0	0	0
	C. SERVICIOS DE SALUD (C=c1+c2)	0	0	0	0	0	0
	c1) PERSONAL ADMINISTRATIVO	0	0	0	0	0	0
	c2) PERSONAL MÉDICO, PARAMÉDICO Y AFÍN	0	0	0	0	0	0
	D. SEGURIDAD PÚBLICA	0	0	0	0	0	0
	E. GASTOS ASOCIADOS A LA IMPLEMENTACIÓN DE NUEVAS LEYES FEDERALES O REFORMAS A LAS MISMAS (E = e1 + e2)	0	0	0	0	0	0
	e1) NOMBRE DEL PROGRAMA O LEY 1	0	0	0	0	0	0
	e2) NOMBRE DEL PROGRAMA O LEY 2	0	0	0	0	0	0
	F. SENTENCIAS LABORALES DEFINITIVAS	0	0	0	0	0	0
III. TOTAL DEL GASTO EN SERVICIOS PERSONALES (III = I + II)		12,653,868.00	1,535,618.67	14,189,486.67	9,087,870.00	9,087,870.00	5,101,616.67

MUNICIPIO DE SAN BLAS ATEMPA DISTRITO DE TEHUANTEPEC, OAX.

ESTADO DE SITUACIÓN FINANCIERA DETALLADO - LDF

AL 31 DE DICIEMBRE DE 2017 Y AL 30 DE SEPTIEMBRE DE 2018 (b)

(PESOS)

SEPTIEMBRE CERRADO						
		AL 30 DE SEPTIEMBRE DE 2018	31 DE DICIEMBRE DE 2017			
ACTIVO				PASIVO		
ACTIVO CIRCULANTE				PASIVO CIRCULANTE		
a. EFECTIVO Y EQUIVALENTES (a=a1+a2+a3+a4+a5+a6+a7)		11,007,971.17	2,822.37	a. CUENTAS POR PAGAR A CORTO PLAZO (a=a1+a2+a3+a4+a5+a6+a7+a8+a9)		345,628.38
a1) EFECTIVO		31,321.56	0	a1) SERVICIOS PERSONALES POR PAGAR A CORTO PLAZO		0
a2) BANCOS/TESORERIA		10,976,649.61	2,822.37	a2) PROVEEDORES POR PAGAR A CORTO PLAZO		0
a3) BANCOS/DEPENDENCIAS Y OTROS		0	0	a3) CONTRATISTAS POR OBRAS PUBLICAS POR PAGAR A CORTO PLAZO		0
a4) INVERSIONES TEMPORALES (HASTA 3 MESES)		0	0	a4) PARTICIPACIONES Y APORTACIONES POR PAGAR A CORTO PLAZO		0
a5) FONDOS CON AFECTACION ESPECIFICA		0	0	a5) TRANSFERENCIAS OTORGADAS POR PAGAR A CORTO PLAZO		0
a6) DEPOSITOS DE FONDOS DE TERCEROS EN GARANTIA Y/O ADMINISTRACION		0	0	a6) INTERESES, COMISIONES Y OTROS GASTOS DE LA DEUDA PUBLICA POR PAGAR A CORTO PLAZO		0
a7) OTROS EFECTIVOS Y EQUIVALENTES		0	0	a7) RETENCIONES Y CONTRIBUCIONES POR PAGAR A CORTO PLAZO		345,628.38
b. DERECHOS A RECIBIR EFECTIVO O EQUIVALENTES (b=b1+b2+b3+b4+b5+b6+b7)		768,776.39	636,102.39	a8) DEVOLUCIONES DE LA LEY DE INGRESOS POR PAGAR A CORTO PLAZO		0
b1) INVERSIONES FINANCIERAS DE CORTO PLAZO		0	0	a9) OTRAS CUENTAS POR PAGAR A CORTO PLAZO		0
b2) CUENTAS POR COBRAR A CORTO PLAZO		0	0	b. DOCUMENTOS POR PAGAR A CORTO PLAZO (b=b1+b2+b3)		0
b3) DEUDORES DIVERSOS POR COBRAR A CORTO PLAZO		636,102.39	636,102.39	b1) DOCUMENTOS COMERCIALES POR PAGAR A CORTO PLAZO		0
b4) INGRESOS POR RECUPERAR A CORTO PLAZO		0	0	b2) DOCUMENTOS CON CONTRATISTAS POR OBRAS PUBLICAS POR PAGAR A CORTO PLAZO		0
b5) DEUDORES POR ANTIPOCOS DE LA TESORERIA A CORTO PLAZO		0	0	b3) OTROS DOCUMENTOS POR PAGAR A CORTO PLAZO		0
b6) PRESTAMOS OTORGADOS A CORTO PLAZO		0	0	c. PORCION A CORTO PLAZO DE LA DEUDA PUBLICA A LARGO PLAZO (c=c1+c2)		0
b7) OTROS DERECHOS A RECIBIR EFECTIVO O EQUIVALENTES A CORTO PLAZO		132,674.00	0	c1) PORCION A CORTO PLAZO DE LA DEUDA PUBLICA INTERNA		0
c. DERECHOS A RECIBIR BIENES O SERVICIOS (c=c1+c2+c3+c4+c5)		3,393,312.05	30,000.00	c2) PORCION A CORTO PLAZO DE ARRENDAMIENTO FINANCIERO		0
c1) ANTIPOCOS A PROVEEDORES POR ADQUISICION DE BIENES Y PRESTACION DE SERVICIOS A CORTO PLAZO		237,870.65	30,000.00	d. TITULOS Y VALORES A CORTO PLAZO		0
c2) ANTIPOCOS A PROVEEDORES POR ADQUISICION DE BIENES INMUEBLES Y MUEBLES A CORTO PLAZO		0	0	e. PASIVOS DIFERIDOS A CORTO PLAZO (e=e1+e2+e3)		0
c3) ANTIPOCOS A PROVEEDORES POR ADQUISICION DE BIENES INTANGIBLES A CORTO PLAZO		0	0	e1) INGRESOS COBRADOS POR ADELANTADO A CORTO PLAZO		0
c4) ANTIPOCOS A CONTRATISTAS POR OBRAS PUBLICAS A CORTO PLAZO		3,155,441.40	0	e2) INTERESES COBRADOS POR ADELANTADO A CORTO PLAZO		0
c5) OTROS DERECHOS A RECIBIR BIENES O SERVICIOS A CORTO PLAZO		0	0	e3) OTROS PASIVOS DIFERIDOS A CORTO PLAZO		0
d. INVENTARIOS (d=d1+d2+d3+d4+d5)		0	0	f. FONDOS Y BIENES DE TERCEROS EN GARANTIA Y/O ADMINISTRACION A CORTO PLAZO (f=f1+f2+f3+f4+f5+f6)		0
d1) INVENTARIO DE MERCANCIAS PARA VENTA		0	0	f1) FONDOS EN GARANTIA A CORTO PLAZO		0
d2) INVENTARIO DE MERCANCIAS TERMINADAS		0	0	f2) FONDOS EN ADMINISTRACION A CORTO PLAZO		0
d3) INVENTARIO DE MERCANCIAS EN PROCESO DE ELABORACION		0	0	f3) FONDOS CONTINGENTES A CORTO PLAZO		0
d4) INVENTARIO DE MATERIAS PRIMAS, MATERIALES Y SUMINISTROS PARA PRODUCCION		0	0	f4) FONDOS DE FIDELCOMISOS, MANDATOS Y CONTRATOS ANALOGOS A CORTO PLAZO		0
d5) BIENES EN TRANSITO		0	0	f5) OTROS FONDOS DE TERCEROS EN GARANTIA Y/O ADMINISTRACION A CORTO PLAZO		0
e. ALMACENES		0	0	f6) VALORES Y BIENES EN GARANTIA A CORTO PLAZO		0
f. ESTIMACION POR PERDIDA O DETERIORO DE ACTIVOS CIRCULANTES (f=f1+f2)		0	0	g. PROVISIONES A CORTO PLAZO (g=g1+g2+g3)		0
f1) ESTIMACIONES PARA CUENTAS INCOBRABLES POR DERECHOS A RECIBIR EFECTIVO O EQUIVALENTES		0	0	g1) PROVISION PARA DEMANDAS Y JUICIOS A CORTO PLAZO		0
f2) ESTIMACION POR DETERIORO DE INVENTARIOS		0	0	g2) PROVISION PARA CONTINGENCIAS A CORTO PLAZO		0
g. OTROS ACTIVOS CIRCULANTES (g=g1+g2+g3+g4)		0	0	g3) OTRAS PROVISIONES A CORTO PLAZO		0
g1) VALORES EN GARANTIA		0	0	h. OTROS PASIVOS A CORTO PLAZO h=h1+h2+h3		0
g2) BIENES EN GARANTIA (EXCLUYE DEPOSITOS DE FONDOS)		0	0	h1) INGRESOS POR CLASIFICAR		0
g3) BIENES DERIVADOS DE EMBARGOS, FIDELCOMISOS, ASEGURAMIENTOS Y DACION EN PAGO		0	0	h2) RECAUDACION POR PARTICIPAR		0
g4) ADQUISICION CON FONDOS DE TERCEROS		0	0	h3) OTROS PASIVOS CIRCULANTES		0
IIA. TOTAL DE ACTIVO CIRCULANTE (IIA=a+b+c+d+e+f+g)		15,170,059.61	668,924.76	IIA. TOTAL DE PASIVO CIRCULANTE (IIA=a+b+c+d+e+f+g+h)		345,628.38
ACTIVO NO CIRCULANTE				PASIVO NO CIRCULANTE		
a. INVERSIONES FINANCIERAS A LARGO PLAZO		0	0	a. CUENTAS POR PAGAR A LARGO PLAZO		0
b. DERECHOS A RECIBIR EFECTIVO O EQUIVALENTES A LARGO PLAZO		0	0	b. DOCUMENTOS POR PAGAR A LARGO PLAZO		0
c. BIENES INMUEBLES, INFRAESTRUCTURA Y CONSTRUCCIONES EN PROCESO		150,221,398.82	70,471,033.81	c. DEUDA PUBLICA A LARGO PLAZO		0

d. BIENES MUEBLES	2,088,342.70	1,687,471.71	d. PASIVOS DIFERIDOS A LARGO PLAZO	0	0
e. ACTIVOS INTANGIBLES	0	0	e. FONDOS Y BIENES DE TERCEROS EN GARANTIA Y/O ADMINISTRACION A LARGO PLAZO	0	0
f. DEPRECIACION, DETERIORO Y AMORTIZACION ACUMULADA DE BIENES	-5,528,240.69	-3,475,023.97	f. PROVISIONES A LARGO PLAZO	0	0
g. ACTIVOS DIFERIDOS	0	0	IIIB. TOTAL DE PASIVO NO CIRCULANTE (IIIB=a+b+c+d+e+f)	0	0
h. ESTIMACION POR PERDIDA O DETERIORO DE ACTIVOS NO CIRCULANTES	0	0	II. TOTAL DEL PASIVO (II=IIA+IIIB)	345,628.38	102,897.21
i. OTROS ACTIVOS NO CIRCULANTES	0	0			
IB. TOTAL DE ACTIVO NO CIRCULANTE (IB=a+b+c+d+e+f+g+h+i)	146,781,500.83	68,683,481.55	HACIENDA PUBLICA/ PATRIMONIO		
			IIIA. HACIENDA PUBLICA/PATRIMONIO CONTRIBUIDO (IIIA=a+b+c)	0	0
			a. APORTACIONES	0	0
			b. DONACIONES DE CAPITAL	0	0
			c. ACTUALIZACION DE LA HACIENDA PUBLICA/PATRIMONIO	0	0
			IIIB. HACIENDA PUBLICA /PATRIMONIO GENERADO (IIIB=a+b+c+d+e)	161,605,932.06	69,249,509.10
			a. RESULTADOS DEL EJERCICIO (AHORRO/ DESAHORRO)	92,356,422.96	-552,672.89
			b. RESULTADOS DE EJERCICIOS ANTERIORES	69,248,948.80	69,801,621.68
			c. REVALUOS	0	0
			d. RESERVAS	0	0
			e. RECTIFICACIONES DE RESULTADOS DE EJERCICIOS ANTERIORES	560.3	560.3
			IIIC. EXCESO O INSUFICIENCIA EN LA ACTUALIZACION DE LA HACIENDA PUBLICA/ PATRIMONIO (IIIC=a+b)	0	0
			a. RESULTADO POR POSICION MONETARIA	0	0
			b. RESULTADO POR TENENCIA DE ACTIVOS NO MONETARIOS	0	0
			III. TOTAL DE HACIENDA PÚBLICA / PATRIMONIO (III=IIIA+IIIB+IIIC)	161,605,932.06	69,249,509.10
I. TOTAL DEL ACTIVO (I=IA+IB)	161,951,560.44	69,352,406.31	IV. TOTAL DE PASIVO Y HACIENDA PÚBLICA / PATRIMONIO (IV=II+III)	161,951,560.44	69,352,406.31

MUNICIPIO DE SAN BLAS ATEMPA DISTRITO DE TEHUANTEPEC, OAX.
 INFORME ANALÍTICO DE LA DEUDA PÚBLICA Y OTROS PASIVOS - LDF
 DEL 01 DE ENERO AL 30 DE SEPTIEMBRE DE 2018 (b)
 (PESOS)

SEPTIEMBRE CERRADO							
DENOMINACIÓN DE LA DEUDA PÚBLICA Y OTROS PASIVOS (c)	SALDO AL 31 DE DICIEMBRE DE 2017 (d)	DISPOSICIONES DEL PERIODO (e)	AMORTIZACIONES DEL PERIODO (f)	REVALUACIONES, RECLASIFICACIONES Y OTROS AJUSTES (g)	SALDO FINAL DEL PERIODO (h) h=d+e-f+g	PAGO DE INTERESES DEL PERIODO (i)	PAGO DE COMISIONES Y DEMÁS COSTO ASOCIADOS DURANTE EL PERIODO (j)
1. Deuda Pública (1=a+b)	0	0	0	0	0	0	0
A. CORTO PLAZO (A=a1+a2+a3)	0	0	0	0	0	0	0
a1) INSTITUCIONES DE CRÉDITO	0	0	0	0	0	0	0
a2) TÍTULOS Y VALORES	0	0	0	0	0	0	0
a3) ARRENDAMIENTOS FINANCIEROS	0	0	0	0	0	0	0
B. LARGO PLAZO (B=b1+b2+b3)	0	0	0	0	0	0	0
b1) INSTITUCIONES DE CRÉDITO	0	0	0	0	0	0	0
b2) TÍTULOS Y VALORES	0	0	0	0	0	0	0
b3) ARRENDAMIENTOS FINANCIEROS	0	0	0	0	0	0	0
2. OTROS PASIVOS	102,897.21				345,628.38		
3. TOTAL DE LA DEUDA PÚBLICA Y OTROS PASIVOS (3=1+2)	102,897.21	0	0	0	345,628.38	0	0
4. DEUDA CONTINGENTE¹ (INFORMATIVO)	0	0	0	0	0	0	0
A. DEUDA CONTINGENTE 1	0	0	0	0	0	0	0
B. DEUDA CONTINGENTE 2	0	0	0	0	0	0	0
C. DEUDA CONTINGENTE XX	0	0	0	0	0	0	0
5. VALOR DE INSTRUMENTOS DE BONO CUPÓN CERO² (INFORMATIVO)	0	0	0	0	0	0	0
A. INSTRUMENTO BONO CUPÓN CERO 1	0	0	0	0	0	0	0
B. INSTRUMENTO BONO CUPÓN CERO 2	0	0	0	0	0	0	0
C. INSTRUMENTO BONO CUPÓN CERO XX	0	0	0	0	0	0	0

¹ SE REFIERE A CUALQUIER FINANCIAMIENTO SIN FUENTE O GARANTÍA DE PAGO DEFINIDA, QUE SEA ASUMIDA DE MANERA SOLIDARIA O SUBSIDIARIA POR LAS ENTIDADES FEDERATIVAS CON SUS MUNICIPIOS, ORGANISMOS DESCENTRALIZADOS Y EMPRESAS DE PARTICIPACIÓN ESTATAL MAYORITARIA Y FIDEICOMISOS, LOCALES O MUNICIPALES, Y POR LOS MUNICIPIOS CON SUS RESPECTIVOS ORGANISMOS DESCENTRALIZADOS Y EMPRESAS DE PARTICIPACIÓN MUNICIPAL MAYORITARIA.

² SE REFIERE AL VALOR DEL BONO CUPÓN CERO QUE RESPALDA EL PAGO DE LOS CRÉDITOS ASOCIADOS AL MISMO (ACTIVO).

OBLIGACIONES A CORTO PLAZO (k)	MONTO CONTRATADO (l)	PLAZO PACTADO (m)	TASA DE INTERÉS (n)	COMISIONES Y COSTOS RELACIONADOS (o)	TASA EFECTIVA (p)
6. OBLIGACIONES A CORTO PLAZO (INFORMATIVO)					
A. CRÉDITO 1	0	0	0	0	0
B. CRÉDITO 2	0	0	0	0	0
C. CRÉDITO XX	0	0	0	0	0

* LOS PUNTOS 4,5 Y 6 DEBERÁN COMPLEMENTARSE POR EL USUARIO

MUNICIPIO DE SAN BLAS A TIERRA DISTRITO DE TEGUAYARAZ, OAS.
 INFORME ANALITICO DE OBLIGACIONES EFECTIVAS DE FINANCIAMIENTO - IOP
 DEL 01 DE SEPTIEMBRE AL 30 DE SEPTIEMBRE DE 2019 (P)
 (PISOS)

SEPTIEMBRE CERRADO										
DENOMINACIÓN DE LAS OBLIGACIONES EFECTIVAS DE FINANCIAMIENTO (A)	FECHA DEL CONTRATO (B)	FECHA DE INICIO DE OPERACIÓN DEL PROYECTO (C)	FECHA DE VENCIMIENTO (D)	MONTO DE LA INVERSIÓN PACTADO (E)	PLAZO PACTADO (F)	MONTO PROMEDIO MENSUAL DEL PAGO DE LA CONTRAPRESTACIÓN (G)	MONTO PROMEDIO MENSUAL DEL PAGO DE LA CONTRAPRESTACIÓN CORRESPONDIENTE AL PAGO DE INVERSIÓN (H)	MONTO PAGADO DE LA INVERSIÓN AL 30 DE SEPTIEMBRE DE 2019 (I)	MONTO PAGADO DE LA INVERSIÓN ACTUALIZADO AL 30 DE SEPTIEMBRE DE 2019 (J)	SALDO PENDIENTE POR PAGAR DE LA INVERSIÓN AL 30 DE SEPTIEMBRE DE 2019 (K-L)
A. ASOCIACIONES PÚBLICO PRIVADAS										
ASIP 1										
ASIP 2										
ASIP 3										
ASIP 4										
B. OTROS INSTRUMENTOS										
Debitos Instrumentos 1										
Debitos Instrumentos 2										
Debitos Instrumentos 3										
Debitos Instrumentos 4										
C. TOTAL DE OBLIGACIONES EFECTIVAS DE FINANCIAMIENTO (A+K)										

* EL FORMATO DEBERÁ COMPLEMENTARSE POR EL USUARIO



MUNICIPIO DE SAN BLAS ATEMPA, DISTRITO DE TEHUANTEPEC, OAX.
TESORERIA MUNICIPAL
REPORTE ANALITICO DE INGRESOS AL 30 DE SEPTIEMBRE DE 2018

JULIUS ACEVEDO OSORIO
 PRESIDENTE MUNICIPAL



PRESIDENCIA MUNICIPAL
 Mpio. San Blas Atempas
 Dto. Tehuantepec, Oax.
 2017-2018

[Signature]
 MARI MERCEDES RITO
 SINDICO MUNICIPAL



SINDICATURA MUNICIPAL
 Mpio. San Blas Atempas
 Dto. Tehuantepec, Oax.
 2017-2018

[Signature]
 GUILLERMO TOLEDO BERNAL
 REGIDOR DE HACIENDA



REGIDURIA DE HACIENDA
 Mpio. San Blas Atempas
 Dto. Tehuantepec, Oax.
 2017-2018

[Signature]
 JULIANO LUNA CRISTIAN
 GOBERNADOR MUNICIPAL



TESORERIA MUNICIPAL
 Mpio. San Blas Atempas
 Dto. Tehuantepec, Oax.
 2017-2018

**MUNICIPIO DE SAN BLAS ATEMPA DISTRITO DE TEHUANTEPEC, OAX.
RELACIÓN DE BIENES QUE COMPONEN EL PATRIMONIO MUNICIPAL
MUEBLES E INMUEBLES AL 30 DE SEPTIEMBRE DE 2018**

CÓDIGO	DESCRIPCIÓN DEL BIEN	VALOR EN LIBROS
5000000000	BIENES MUEBLES, INMUEBLES E INTANGIBLES	2,088,342. 70
5100000000	MOBILIARIO Y EQUIPO DE ADMINISTRACION	336,716.39
5110000000	MUEBLES DE OFICINA Y ESTANTERIA	90,699.00
5110100000	MUEBLES DE OFICINA	90,699.00
5110100277	SILLAS APILABLES	464.00
5110100278	SILLAS APILABLES	464.00
5110100279	SILLAS APILABLES	464.00
5110100280	SILLAS APILABLES	464.00
5110100281	SILLAS APILABLES	464.00
5110100282	SILLAS APILABLES	464.00
5110100283	SILLAS APILABLES	464.00
5110100284	SILLAS APILABLES	464.00
5110100285	SILLAS APILABLES	464.00
5110100286	SILLAS APILABLES	464.00
5110100287	SILLAS APILABLES	464.00
5110100288	SILLAS APILABLES	464.00
5110100289	SILLAS APILABLES	464.00
5110100290	SILLAS APILABLES	464.00
5110100291	SILLAS APILABLES	464.00
5110100292	SILLAS APILABLES	464.00
5110100293	SILLAS APILABLES	464.00
5110100294	SILLAS APILABLES	464.00
5110100295	SILLAS APILABLES	464.00
5110100296	SILLAS APILABLES	464.00
5110100297	SILLAS APILABLES	464.00
5110100298	SILLAS APILABLES	464.00
5110100299	SILLAS APILABLES	464.00
5110100300	SILLAS APILABLES	464.00
5110100301	SILLAS APILABLES	464.00
5110100302	SILLAS APILABLES	464.00
5110100303	SILLAS APILABLES	464.00
5110100304	SILLAS APILABLES	464.00
5110100305	SILLAS APILABLES	464.00
5110100306	SILLAS APILABLES	464.00
5110100307	SILLAS APILABLES	464.00
5110100308	SILLAS APILABLES	464.00
5110100309	SILLAS APILABLES	464.00
5110100310	SILLAS APILABLES	464.00
5110100327	SILLONES EJECUTIVOS	1,269.00
5110100328	SILLONES EJECUTIVOS	1,269.00
5110100329	SILLONES EJECUTIVOS	1,269.00
5110100330	SILLONES EJECUTIVOS	1,269.00
5110100331	SILLONES EJECUTIVOS	1,269.00
5110100375	SILLAS PLEGABLES	258.00
5110100376	SILLAS PLEGABLES	258.00

**MUNICIPIO DE SAN BLAS ATEMPA DISTRITO DE TEHUANTEPEC, OAX.
RELACIÓN DE BIENES QUE COMPONEN EL PATRIMONIO MUNICIPAL
MUEBLES E INMUEBLES AL 30 DE SEPTIEMBRE DE 2018**

5110100377	SILLAS PLEGABLES	258.00
5110100378	SILLAS PLEGABLES	258.00
5110100379	SILLAS PLEGABLES	258.00
5110100380	SILLAS PLEGABLES	258.00
5110100381	SILLAS PLEGABLES	258.00
5110100382	SILLAS PLEGABLES	258.00
5110100383	SILLAS PLEGABLES	258.00
5110100384	SILLAS PLEGABLES	258.00
5110100385	SILLAS PLEGABLES	258.00
5110100386	SILLAS PLEGABLES	258.00
5110100387	SILLAS PLEGABLES	258.00
5110100388	SILLAS PLEGABLES	258.00
5110100389	SILLAS PLEGABLES	258.00
5110100390	SILLAS PLEGABLES	258.00
5110100391	SILLAS PLEGABLES	258.00
5110100392	SILLAS PLEGABLES	258.00
5110100393	SILLAS PLEGABLES	258.00
5110100394	SILLAS PLEGABLES	258.00
5110100395	SILLAS PLEGABLES	258.00
5110100396	SILLAS PLEGABLES	258.00
5110100397	SILLAS PLEGABLES	258.00
5110100398	SILLAS PLEGABLES	258.00
5110100399	SILLAS PLEGABLES	258.00
5110100400	SILLAS PLEGABLES	258.00
5110100401	SILLAS PLEGABLES	258.00
5110100402	SILLAS PLEGABLES	258.00
5110100403	SILLAS PLEGABLES	258.00
5110100404	SILLAS PLEGABLES	258.00
5110100405	GABINETE	3,568.00
5110100406	MULTIF BROTHER	2,698.00
5110100407	ESCRITORIO HENRY	1,477.00
5110100408	ESCRITORIO HENRY	1,477.00
5110100409	ESCRITORIO HENRY	1,477.00
5110100410	ESCRITORIO HENRY	1,477.00
5110100411	ESCRITORIO HENRY	1,477.00
5110100412	ESCRITORIO HENRY	1,477.00
5110100413	ESCRITORIO HENRY	1,477.00
5110100414	ESCRITORIO HENRY	1,477.00
5110100415	ESCRITORIO HENRY	1,477.00
5110100416	ESCRITORIO HENRY	1,477.00
5110100417	ESCRITORIO ESTUDIANTIL	798.00
5110100418	IMPRESORA HP LASER M377DW	6,998.00
5110100419	SILLA GENOVA NEGRA	398.33
5110100420	SILLA GENOVA NEGRA	398.33
5110100421	SILLA GENOVA NEGRA	398.33
5110100422	SILLA GENOVA NEGRA	398.33
5110100423	SILLA GENOVA NEGRA	398.33
5110100424	SILLA GENOVA NEGRA	398.33
5110100425	SILLA GENOVA NEGRA	398.33

**MUNICIPIO DE SAN BLAS ATEMPA DISTRITO DE TEHUANTEPEC, OAX.
RELACION DE BIENES QUE COMPONEN EL PATRIMONIO MUNICIPAL
MUEBLES E INMUEBLES AL 30 DE SEPTIEMBRE DE 2018**

5110100426	SILLA GENOVA NEGRA	398.33
5110100427	SILLA GENOVA NEGRA	398.33
5110100428	SILLA GENOVA NEGRA	398.33
5110100429	SILLA GENOVA NEGRA	398.33
5110100430	SILLA GENOVA NEGRA	398.33
5110100431	SILLA GENOVA NEGRA	398.33
5110100432	SILLA GENOVA NEGRA	398.33
5110100433	SILLA GENOVA NEGRA	398.33
5110100434	SILLA GENOVA NEGRA	398.33
5110100435	SILLA GENOVA NEGRA	398.33
5110100436	SILLA GENOVA NEGRA	398.33
5110100437	SILLA GENOVA NEGRA	398.33
5110100438	SILLA GENOVA NEGRA	398.33
5110100439	SILLA GENOVA NEGRA	398.34
5110100440	SILLA GENOVA NEGRA	398.34
5110100441	SILLA GENOVA NEGRA	398.34
5110100442	SILLA GENOVA NEGRA	398.34
5110100443	SILLA GENOVA NEGRA	398.34
5110100444	SILLA GENOVA NEGRA	398.34
5110100445	SILLA GENOVA NEGRA	398.34
5110100446	SILLA GENOVA NEGRA	398.34
5110100447	SILLA GENOVA NEGRA	398.34
5110100448	SILLA GENOVA NEGRA	398.34
5110100449	SILLAS	1,899.00
5110100450	SILLAS	1,899.00
5110100451	SILLAS	1,899.00
5110100452	SILLAS	1,899.00
5110100453	SILLAS	1,899.00
5110100454	SILLAS	1,899.00
5110100455	SILLAS	1,899.00
5110100456	SILLAS	1,899.00
5110100457	MESA DE 2.44	1,762.92
5110100458	SILLA TUBULA	1,550.54
5110100459	SILLA TUBULA	1,550.54
5130000000	BIENES ARTISTICOS, CULTURALES Y CIENTIFICOS	87,200.00
5130100000	OBRAS Y COLECCIONES DE ARTE	87,200.00
5130100001	BASE PARA TAROLA - MSBA-AF-500-697-2010	2,200.00
5130100002	ATRIL PARA TROMPETA - MSBA-AF-500-698-2010	2,200.00
5130100003	ATRIL PARA SOLFEO - MSBA-AF-500-699-2010	2,200.00
5130100004	ATRIL PARA SOLFEO - MSBA-AF-500-700-2010	2,200.00
5130100005	ATRIL PARA SOLFEO - MSBA-AF-500-702-2010	2,200.00
5130100006	ATRIL PARA SOLFEO - MSBA-AF-500-703-2010	2,200.00
5130100007	ATRIL PARA SOLFEO - MSBA-AF-500-704-2010	2,200.00
5130100008	BASE PARA TROMPETA - MSBA-AF-500-705-2010	2,200.00
5130100009	BASE PARA TROMBON - MSBA-AF-500-706-2010	2,200.00
5130100010	BASE PARA CLARINETE - MSBA-AF-500-707-2010	2,200.00
5130100011	ATRIL PARA SAXOFON TENOR - MSBA-AF-500-708-2010	2,200.00
5130100012	CLARINETE - MSBA-AF-500-709-2010	3,500.00
5130100013	CLARINETE - MSBA-AF-500-710-2010	3,500.00

**MUNICIPIO DE SAN BLAS ATEMPA DISTRITO DE TEHUANTEPEC, OAX.
RELACION DE BIENES QUE COMPONEN EL PATRIMONIO MUNICIPAL
MUEBLES E INMUEBLES AL 30 DE SEPTIEMBRE DE 2018**

5130100014	CLARINETE - MSBA-AF-500-711-2010	3,500.00
5130100015	CLARINETE - MSBA-AF-500-712-2010	3,500.00
5130100016	SAXOFON ALTO - MSBA-AF-500-713-2010	3,500.00
5130100017	TROMBON DE VARA SIN BOQUILLA - MSBA-AF-500-715-2010	3,500.00
5130100018	SACSOR - MSBA-AF-500-717-2010	3,500.00
5130100019	SACSOR - MSBA-AF-500-718-2010	3,500.00
5130100020	SAXOFON BARITONO - MSBA-AF-500-719-2010	3,500.00
5130100021	PLATILLO - MSBA-AF-500-720-2010	3,500.00
5130100022	TROMBON DE EMBUDO - MSBA-AF-500-721-2010	3,500.00
5130100023	TROMBON DE EMBUDO - MSBA-AF-500-722-2010	3,500.00
5130100024	BOMBO CON BASE - MSBA-AF-500-723-2010	3,500.00
5130100025	TAROLA - MSBA-AF-500-724-2010	3,500.00
5130100026	TROMPETA - MSBA-AF-500-728-2013	3,500.00
5130100027	TROMPETA - MSBA-AF-500-729-2013	3,500.00
5130100028	SAX SOPRANO - MSBA-AF-500-764-2013	3,500.00
5130100029	SAX SOPRANO - MSBA-AF-500-765-2010	3,500.00
5150000000	EQUIPO DE COMPUTO Y DE TECNOLOGIAS DE LA INFORMACION	158,817.39
5150100000	EQUIPO DE COMPUTO Y DE TECNOLOGIAS DE LA INFORMACION	157,818.39
5150100003	EQUIPO DE AIRE ACONDICIONADO	14,405.19
5150100006	LAPTOP PORTATIL	16,299.99
5150100007	LAPTOP PORTATIL	16,299.99
5150100008	COMPUTADORA	16,600.04
5150100013	IMPRESORA EPSON L555	3,579.95
5150100014	IMPRESORA EPSON L555	1,789.91
5150100015	IMPRESORA MULTINACIONAL HP 86016.	5,948.30
5150100016	IMPRESORA MULTIFUNCIONAL PROEXPRESS M4580 SAMSUNG CON NUMERO DE SERIE 07H6BJFHC0009AY	19,990.00
5150100017	ALL-IN-ONE	4,000.00
5150100018	MULTI BROTHER, MFC-6930DWBSP	6,998.99
5150100019	MULTIFUN CANON PIGMA G 2100	2,799.99
5150100020	LAPTOP HP-15-BS008LA	15,895.03
5150100022	IMPRESORA MULTIFUNCIONAL HP2675	1,380.00
5150100023	DESKTOP ALL IN ONE	7,999.00
5150100024	COMPUTADORA NOTEBOOK CODIGO 00019111407917	6,999.01
5150100025	IMPRESORA MULTIFUNCIONAL XEROX B405-DN VERSALINK CAMA LEGAL MONO LASER	12,145.00
5150100026	IMPRESORA MARCA EPSON MODELO L380	4,400.00
5150100027	REGULADOR	288.00
5150200000	REFACCIONES Y ACCESORIOS MAYORES DE EQUIPO DE COMPUTO	999.00
5150200001	ACCESORIOS	999.00
5200000000	MOBILIARIO Y EQUIPO EDUCACIONAL Y RECREATIVO	115,905.00
5210000000	EQUIPOS Y APARATOS AUDIOVISUALES	5,398.00
5210200000	EQUIPO DE SONIDO	5,398.00
5210200001	ALTAVOCES MASTER	3,399.00
5210200002	BOCINA THUNDER 15P	1,999.00
5230000000	CAMARAS FOTOGRAFICAS Y DE VIDEO	4,907.00
5230100000	CAMARAS FOTOGRAFICAS	4,907.00
5230100005	CAMARA FOTOGRAFICA SONY	2,208.00
5230100006	CAMARA FOTOGRAFICA SONY DSC-W800/BC E-33	2,699.00
5290000000	OTRO MOBILIARIO Y EQUIPO EDUCACIONAL Y RECREATIVO	105,600.00
5290100000	MOBILIARIO Y EQUIPO ESPECIALIZADO	69,000.00

**MUNICIPIO DE SAN BLAS ATEMPA DISTRITO DE TEHUANTEPEC, OAX.
RELACIÓN DE BIENES QUE COMPONEN EL PATRIMONIO MUNICIPAL
MUEBLES E INMUEBLES AL 30 DE SEPTIEMBRE DE 2018**

5290100001	TRACTOR JARDINERO MODELO D-110 MARCA JOHN DEER	69,000.00
5290200000	EQUIPO DE EDUCACION Y RECREATIVIDAD	36,600.00
5290200001	BAFLES BAJOS 2X18 PROFESIONAL 1000W RMA	4,400.00
5290200002	BAFLES BAJOS 2X18 PROFESIONAL 1000W RMA	4,400.00
5290200003	BAFLE CONERT DOBLE 15 PROFESIONAL SOUND	2,350.00
5290200004	BAFLE CONERT DOBLE 15 PROFESIONAL SOUND	2,350.00
5290200005	CROSSOVER PROF. 3 VIAS ESTEREO CR-234XL	1,220.00
5290200006	MICR?FONO DE ESCRITORIO	430.00
5290200007	GUIARRA ELECTROACUSTICA	3,150.00
5290200008	GUIARRA ELECTROACUSTICA	3,150.00
5290200009	GUIARRA ELECTROACUSTICA	3,150.00
5290200010	GUIARRA GUIECE	750.00
5290200011	GUIARRA GUIECE	750.00
5290200012	GUIARRA GUIECE	750.00
5290200013	GUIARRA GUIECE	750.00
5290200014	GUIARRA GUIECE	750.00
5290200015	GUIARRA GUIECE	750.00
5290200016	GUIARRA GUIECE	750.00
5290200017	GUIARRA GUIECE	750.00
5290200018	GUIARRA GUIECE	750.00
5290200019	GUIARRA GUIECE	750.00
5290200020	GUIARRA GUIECE	750.00
5290200021	GUIARRA GUIECE	750.00
5290200022	GUIARRA GUIECE	750.00
5290200023	GUIARRA GUIECE	750.00
5290200024	GUIARRA GUIECE	750.00
5290200025	GUIARRA GUIECE	750.00
5300000000	EQUIPO E INSTRUMENTAL MEDICO Y DE LABORATORIO	1,398.00
5320000000	INSTRUMENTAL MEDICO Y DE LABORATORIO	1,398.00
5320100000	INSTRUMENTAL MEDICO	699.00
5320100001	MASAJEADOR_1	699.00
5320300000	REFACCIONES Y ACCESORIOS MAYORES DE INSTRUMENTAL MEDICO Y DE LABORATORIO	699.00
5320300001	MASAJEADOR	699.00
5400000000	VEHICULOS Y EQUIPO DE TRANSPORTE	991,838.14
5410000000	VEHICULOS Y EQUIPO TERRESTRE	987,500.00
5410100000	VEHICULOS Y EQUIPO DE PASAJEROS	717,500.00
5410100018	VEHICULO, FORD NUM SERIE; 1FTZFWXWKC17766, A?O 1998.	55,000.00
5410100019	VEHICULO NISSAN PICK UP CAMIONET NO. DE SERIE 1N6SD11S2RC304801	55,000.00
5410100020	CAMI?N MARCA NISSAN MODELO 2016 NP 300 DOBLE CABINA S TM, COLOR AZUL CLAVE VEHICULAR 1041542,MOTOR NO. 3N6AD33C0GK825021CON	256,500.00
5410100021	TOYOTA , TIPO: PICK UP D-CAB, VERSION: HILUX DOBLE CABINA BASE, BLANCO Y NEGRO	351,000.00
5410200000	VEHICULOS Y EQUIPO DE CARGA	270,000.00
5410200001	VOLTEO MARCA NAVISTAR INTERNACIONAL MODELO 2000 SERIE 469HM201186605 PLACAS RT97368	194,743.00
5410200002	COMPLEMENTO DEL COSTO DEL VOLTEO MARCA NAVISTAR INTERNACIONAL MODELO 2000 SERIE 469HM201186605 PLACAS RT97368	75,257.00
5490000000	OTROS EQUIPOS DE TRANSPORTE	4,338.14
5490100000	BICICLETAS, MOTOCICLETAS A DOS RUEDAS	4,338.14
5490100001	BICICLETA MOD. DEFENDER R-26 21V SUSP/DELANTERA	2,169.07
5490100002	BICICLETA MOD. DEFENDER R-26 21V SUSP/DELANTERA	2,169.07

**MUNICIPIO DE SAN BLAS ATEMPA DISTRITO DE TEHUANTEPEC, OAX.
RELACION DE BIENES QUE COMPONEN EL PATRIMONIO MUNICIPAL
MUEBLES E INMUEBLES AL 30 DE SEPTIEMBRE DE 2018**

5600000000	MAQUINARIA, OTROS EQUIPOS Y HERRAMIENTAS	642,485.17
5620000000	MAQUINARIA Y EQUIPO INDUSTRIAL	23,027.72
5620100000	MAQUINARIA Y EQUIPO INDUSTRIAL	23,027.72
5620100002	MAQUINA PARA SOLDAR MI250L SERIE B2231751K14	16,027.72
5620100004	PODADORA 21 PULG. RECOLECTORA	7,000.00
5630000000	MAQUINARIA Y EQUIPO DE CONSTRUCCION	300,000.00
5630100000	MAQUINARIA Y EQUIPO DE CONSTRUCCION	300,000.00
5630100001	FORD F600-189 , MODELO 1980 TIPO ESTACAS, MOTOR DE 8 CILINDROS, COLOR CANARIO. (VOLTEO)	200,000.00
5630100002	VOLTEO COLOR ROJO, EN LA CONDICI?N EN QUE SE ENCUENTRA	100,000.00
5640000000	SISTEMAS DE AIRE ACONDICIONADO, CALEFACCION Y DE REFRIGERACION INDUSTRIAL Y COMERCIAL	75,286.03
5640100000	SISTEMAS DE AIRE ACONDICIONADO, CALEFACCION Y DE REFRIGERACION INDUSTRIAL Y COMERCIAL	75,286.03
5640100001	AIRE ACONDICIONADO 2 TONL. HIWALL	14,405.19
5640100002	AIRE ACONDICIONADO TIPO MINISPLIT	10,200.00
5640100003	AIRE ACONDICIONADO TIPO MINI SPLIT MARCA MIREGE MODELO CXF12J DE 12,000BTUS.	6,750.00
5640100004	EQUIPO DE AIRE ACONDICIONADO TIPO MINI SPLIT MARCA MIREGE MODELO CXF	6,000.00
5640100006	MINISPLIT MARCA JORK DE 1.5 TONELADAS MOD-YSLA18FSAADK	16,818.84
5640100007	EQUIPO DE AIRE ACONDICIONADO DE UNA TONELADA	7,037.00
5640100008	EQUIPO DE AIRE ACONDICIONADO DE UNA TONELADA	7,037.00
5640100009	EQUIPO DE AIRE ACONDICIONADO DE UNA TONELADA	7,038.00
5650000000	EQUIPO DE COMUNICACION Y TELECOMUNICACION	231,623.65
5650100000	EQUIPOS DE COMUNICACION	231,623.65
5650100022	CELULAR	378.99
5650100032	RADIO PORT?TIL VHF MCA KENWOOD MOD. TK2402K PERSONAL DE SEGURIDAD SPEI REF- 589.	10,000.00
5650100033	RADIO PORTATIL	5,000.00
5650100034	RADIO PORTATIL	5,000.00
5650100035	RADIO PORT?TIL VHF MCA KENWOOD MOD. TK2402K	6,631.50
5650100036	RADIO PORT?TIL VHF MCA KENWOOD MOD. TK2402K	6,631.50
5650100041	RADIO PORTATIL MCA KEMWOOD	5,000.00
5650100042	RADIO PORTATIL MCA KEMWOOD	5,000.00
5650100043	RADIO PORTATIL MCA KEMWOOD	5,000.00
5650100044	RADIO PORTATIL MCA KEMWOOD	5,000.00
5650100045	RADIO KEMWOOD	22,828.15
5650100047	AUD?FONO Y RADIO KEMWOOD TK2000K	5,003.00
5650100048	AUD?FONO Y RADIO KEMWOOD TK2000K	5,003.00
5650100049	AUD?FONO Y RADIO KEMWOOD TK2000K	5,003.00
5650100050	RADIOS PORT?TILES MCA KENWOOD TK 2000	6,834.84
5650100051	RADIOS PORT?TILES MCA KENWOOD TK 2000	6,834.84
5650100052	RADIOS PORT?TILES MCA KENWOOD TK 2000	6,834.84
5650100053	CELULAR TELCEL R1-R-8 LG Q	2,779.00
5650100055	RADIOS DE COMUNICACI?N ANAL?GICO MODELO TK-7302H-K MARCA KENWOOD	7,086.54
5650100056	RADIOS DE COMUNICACI?N ANAL?GICO MODELO TK-7302H-K MARCA KENWOOD	7,086.54
5650100057	RADIOS DE COMUNICACI?N ANAL?GICO MODELO TK-7302H-K MARCA KENWOOD	7,086.54
5650100058	RADIOS DE COMUNICACI?N ANAL?GICO MODELO TK-7302H-K MARCA KENWOOD	7,086.54
5650100059	RADIOS DE COMUNICACI?N ANAL?GICO MODELO TK-7302H-K MARCA KENWOOD	7,086.54
5650100060	RADIOS DE COMUNICACI?N ANAL?GICO MODELO TK-7302H-K MARCA KENWOOD	7,086.54
5650100061	RADIOS DE COMUNICACI?N ANAL?GICO MODELO TK-7302H-K MARCA KENWOOD	7,086.54
5650100062	RADIOS DE COMUNICACI?N ANAL?GICO MODELO TK-7302H-K MARCA KENWOOD	7,086.54
5650100063	RADIOS DE COMUNICACI?N ANAL?GICO MODELO TK-7302H-K MARCA KENWOOD	7,086.54
5650100064	RADIOS DE COMUNICACI?N ANAL?GICO MODELO TK-7302H-K MARCA KENWOOD	7,086.54

**MUNICIPIO DE SAN BLAS ATEMPA DISTRITO DE TEHUANTEPEC, OAX.
RELACIÓN DE BIENES QUE COMPONEN EL PATRIMONIO MUNICIPAL
MUEBLES E INMUEBLES AL 30 DE SEPTIEMBRE DE 2018**

5650100065	RADIOS DE COMUNICACION ANALOGICO MODELO TK-7302H-K MARCA KENWOOD	7,086.60
5650100066	TELÉFONO CELULAR SAMSUNG PRIM	2,999.00
5650100067	RADIO COMUNICACIÓN VHF	7,308.00
5650100068	RADIO COMUNICACIÓN VHF	7,308.00
5650100069	MICRÓFONO INALAMBRICO	1,244.99
5650100070	MICRÓFONO INALAMBRICO	1,245.00
5650100071	EQUIPO DE COMUNICACIÓN MCA KENWOOD	7,308.00
5650100072	SANSUNG LTE SM-G532M GRAND PRIME DORADO	2,999.00
5650100073	SAMSUNG GRAND PRIME 16GB COLOR ROSAIMEI	2,999.00
5650100074	BAFLE 12 KSR	1,699.00
5650100075	SAMSUNG LTE SM-J701 GALA J7 NEO DOR KIT	3,799.00
5670000000	HERRAMIENTAS Y MAQUINAS-HERRAMIENTA	12,547.77
5670100000	HERRAMIENTAS Y MAQUINAS-HERRAMIENTA	12,547.77
5670100008	BOMBA SUMERGIBLE 1HP	4,365.01
5670100009	TALADRO ROTOMARTILLO 1/2 PULG (DE WALT)	1,350.00
5670100010	MOTOSIERRA	6,832.76
0000000000	BIENES INMUEBLES	70,471,033.81
0100000000	TERRENOS	480,000.00
0102000000	TERRENOS RURALES	480,000.00
0102000001	TERRENO UBICADO EN LA COLONIA EX CONASUPO	30,000.00
0102000002	TERRENO RURAL EN LA COL. CONASUPO	70,000.00
0102000003	TERRENO EN PUENTE MADERA	150,000.00
0102000004	TERRENO	100,000.00
0102000005	TERRENO EN LA AGENCIA PUENTE MADERA, AL NORTE, 35MTS, AL SUR 35MTS, AL ORIENTE 25MTS, AL PONIENTE 25MTS.	100,000.00
0102000007	SITIO SOLAR	30,000.00
0300000000	EDIFICIOS NO RESIDENCIALES	69,991,033.81
0302000000	EDIFICACIÓN DE INMUEBLES COMERCIALES, INSTITUCIONALES Y DE SERVICIOS, EXCEPTO SU ADMINISTRACIÓN Y SUPERVISIÓN	69,991,033.81
0302010000	EDIFICACIONES COMERCIALES, INSTITUCIONALES Y DE SERVICIOS	46,645,497.14
0302011000	OFICINAS	46,645,497.14
03020110001	INFRAESTRUCTURA DEPORTIVA	999,000.00
03020110002	UNIDAD DEPORTIVA EN SANTA ROSA DE LIMA	2,500,000.00
03020110003	PLANTA DE TRATAMIENTO DE AGUAS RESIDUALES	543,002.40
03020110004	UNIDAD DEPORTIVA EN SAN BLAS ATEMPA	2,500,000.00
03020110005	UNIDAD DEPORTIVA EN PUENTE MADERA	2,500,000.00
03020110006	UNIDAD DEPORTIVA EN MONTE GRANDE	2,500,000.00
03020110007	UNIDAD DEPORTIVA EN TIERRA BLANCA	2,500,000.00
03020110008	UNIDAD DEPORTIVA EN RANCHO LLANO SUR	2,500,000.00

**MUNICIPIO DE SAN BLAS ATEMPA DISTRITO DE TEHUANTEPEC, OAX.
RELACIÓN DE BIENES QUE COMPONEN EL PATRIMONIO MUNICIPAL
MUEBLES E INMUEBLES AL 30 DE SEPTIEMBRE DE 2018**

03020110009	UNIDAD DEPORTIVA EN RANCHO LLANO NORTE	2,497,500. 00
03020110010	UNIDAD DEPORTIVA EN SAN BLAS ATEMPA COLOSIO	2,605,994. 74
03020110011	PALACIO MUNICIPAL	9,000,000. 00
03020110012	OFICINAS DIF MUNICIPAL	7,500,000. 00
03020110013	CONASUPO	4,000,000. 00
03020110014	OFICINAS DE LA AGENCIA MUNICIPAL DE SANTA ROSA	900,000.00
03020110015	OFICINAS DE LA AGENCIA MUNICIPAL DE PUENTE MADERA	900,000.00
03020110016	OFICINAS DE LA AGENCIA MUNICIPAL DE RANCHO LLANO	900,000.00
03020110017	OFICINAS DE LA AGENCIA MUNICIPAL DE MONTE GRANDE	900,000.00
03020110018	OFICINAS DE LA AGENCIA MUNICIPAL TIERRA BLANCA	900,000.00
03020200000	EDIFICACIONES EDUCATIVAS Y CULTURALES	2,500,000. 00
03020201000	AUDITORIOS	2,500,000. 00
03020201001	AUDITORIO MUNICIPAL (SAL?N)	2,500,000. 00
03020300000	EDIFICACIONES DE RECREACIÓN Y ESPARCIMIENTO	10,300,000 .00
03020302000	INSTALACIONES DEPORTIVAS Y RECRETIVAS, ÁREAS VERDES, CANCHAS DEPORTIVAS, CENTROS SOCIALES	10,300,000 .00
03020302001	PARQUE MUNICIPAL	5,000,000. 00
03020302002	DEPORTIVO SAN BLAS COLOSIO	2,000,000. 00
03020302003	DEPORTIVO SANTA ROSA	300,000.00
03020302004	CANCHA?UNO?Y?DOS?DE FUTBOL?EN?LA?LOCALI DAD?DE?SAN?BLAS ATEMPA	3,000,000. 00
03020400000	EDIFICACIONES PARA SERVICIO MÉDICO Y ASISTENCIAL	1,545,536. 67
03020402000	CLÍNICAS Y CONSULTORIOS	1,545,536. 67
03020402001	AMPLIACI?N DEL CENTRO DE SALUD DE SAN BLAS ATEMPA	1,545,536. 67
03020600000	OTRAS EDIFICACIONES NO RESIDENCIALES	9,000,000. 00
03020605000	MÓDULOS Y CASSETAS DE VIGILANCIA	4,500,000. 00
03020605001	CUARTEL MUNICIPAL	4,500,000. 00
03020607000	OTRAS EDIFICACIONES NO RESIDENCIALES	4,500,000. 00
03020607001	POZO 2	1,500,000. 00

15-10-2018

MUNICIPIO DE SAN BLAS ATEMPA DISTRITO DE TEHUANTEPEC, OAX.
RELACIÓN DE BIENES QUE COMPONEN EL PATRIMONIO MUNICIPAL
MUEBLES E INMUEBLES AL 30 DE SEPTIEMBRE DE 2018

03020607002	POZO 4	1,500,000. 00
03020607003	POZO 5	1,500,000. 00